

УТВЕРЖДАЮ:

Первый заместитель министра – начальник  
управления лесного хозяйства  
министерства природных ресурсов  
и экологии Саратовской области

  
Колдаев А.В.

«06» октября 2017г.

Акт  
лесопатологического обследования № 005/05

лесных насаждений Балашовского лесничества (лесопарка)  
Саратовской области (субъект Российской Федерации)

Способ лесопатологического обследования: 1. Визуальный

2. Инструментальный

Место проведения

Участковое лесничество	Урочище (дача)	Квартал (кварталы)	Выдел (выделы)	Площадь, га
Балашовское	-	сб7	3	1,0

Лесопатологическое обследование проведено на общей площади 1,0 га.

## 2. Инструментальное обследование лесного участка

2.1. Фактическая таксационная характеристика лесного насаждения соответствует (не соответствует) (нужное подчеркнуть) таксационному описанию. Причины несоответствия:

Давность лесоустройства (2002 г.)

Ведомость лесных участков с выявленными несоответствиями таксационным описаниям приведена в приложении № 1 к Акту.

2.2. Состояние насаждений: с нарушенной устойчивостью   
с утраченной устойчивостью

причины повреждения: устойчивый низовой пожар 4-10 летней давности низкой интенсивности

В том числе:

заселено (отработано) стволовыми вредителями

Вид вредителя	Порода	Встречаемость (% заселённых деревьев)	Степень заселения лесного насаждения (слабая, средняя, сильная)

Повреждено огнём

Вид пожара	Порода	Состояние корневых лап		Состояние корневой шейки		Подсушивание луба	
		процент повреждённых огнём корней	процент деревьев с данным повреждением	ожог корневой шейки по окружности (1/4; 2/4; 3/4; более 3/4)	процент деревьев с данным повреждением	по окружности (1/4; 2/4; 3/4; более 3/4)	процент деревьев с данным повреждением
866	Сосна			ожог корневой шейки по окружности более 3/4	100		

Поражено болезнями

Вид болезни	Порода	Встречаемость (% поражённых деревьев)	Степень поражения лесного насаждения (слабая, средняя, сильная)

2.3. Выборке подлежит 100 % деревьев,

в том числе:

ослабленных \_\_\_\_\_ % (причины назначения) \_\_\_\_\_

сильно ослабленных \_\_\_\_\_ % (причины назначения) \_\_\_\_\_

усыхающих \_\_\_\_\_ % (причины назначения) \_\_\_\_\_  
 свежего сухостоя \_\_\_\_\_ 65 \_\_\_\_\_ %, в том числе: свежего ветровала \_\_\_\_\_ %  
 свежего бурелома \_\_\_\_\_ %  
 старого ветровала \_\_\_\_\_ %  
 в том числе: старого бурелома \_\_\_\_\_ %  
 старого сухостоя \_\_\_\_\_ 35 \_\_\_\_\_ %  
 аварийных \_\_\_\_\_ %

2.4. Полнота лесного насаждения после уборки деревьев, подлежащих рубке, составит \_\_\_\_\_ 0 \_\_\_\_\_  
 Критическая полнота для данной категории лесных насаждений составляет \_\_\_\_\_ 0,3 \_\_\_\_\_

**ЗАКЛЮЧЕНИЕ**

С целью предотвращения негативных процессов или снижения ущерба от их воздействия назначено:

Участковое лесничество	Урочище (дача)	Квартал	Выдел	Площадь, выдела, га	Вид мероприятия	Площадь, мероприятия, га	Порода	Запас на выдел, куб.м	Крайние сроки проведения
Балашовское	-	с67	3	7,0	ССР	1,0	С	840	2017

Ведомость перечета деревьев, назначенных в рубку, и абрис лесного участка прилагаются (приложение 2 и 3 к Акту)

Меры по обеспечению возобновления \_\_\_\_\_ очистка лесосеки от порубочных остатков \_\_\_\_\_

Мероприятия, необходимые для предупреждения повреждения или поражения смежных насаждений \_\_\_\_\_ своевременное проведение назначаемого мероприятия и вывозка заготовленной древесины, сбор и сжигание порубочных остатков \_\_\_\_\_

Сведения для расчёта степени повреждения:

Год образования старого сухостоя \_\_\_\_\_ в период с 2015 по 2017 год \_\_\_\_\_ ;

Основная причина повреждения древесины \_\_\_\_\_ устойчивый низовой пожар 4-10 летней давности низкой интенсивности \_\_\_\_\_

Дата проведения обследований \_\_\_\_\_ 26.09, 2017 г. \_\_\_\_\_

Исполнитель работ по проведению лесопатологического обследования:

ФИО Марченко Р.Ч Подпись [Подпись]

\*Раздел включается в Акт в случае проведения лесопатологического обследования инструментальным способом.

**Ведомость лесных участков с выявленными несоответствиями таксационным описаниям**

Источник данных	Год проведения лесосурьейства	Номер квартала	Номер выдела	Площадь выдела, га	Лесное назначение лесов	Категория защитных лесов	Номер лесопатологического выдела	Площадь лесопатологического выдела, га	Таксационная характеристика											Заложено пробных площадей							
									состав	порода	возраст, лет	средняя высота, м	средний диаметр, см	тип леса	тип условий местопрорастания	полнота	бонитет	запас, куб.м/га	количество, шт.	общая площадь, га							
ТО	2002	сб7	3	7,0	защ.	лесоохранная зона							9С1Д+Лх	С	25	10	12	Слтр	В2	0,9	2	120					
Ф	2017	сб7	3	7,0	защ.	лесоохранная зона	1	1,0					9С1Д+Лх	С	40	10	12	Слтр	В2	0,9	2	120	1	1,0			

Примечание:

ТО – таксационные описания

Ф - фактическая характеристика лесного насаждения

Исполнитель работ по проведению лесопатологического обследования:

ФИО Слапчевский Р.С. Подпись 

Результаты проведения лесопатологического обследования лесных насаждений за август 2017 г.  
(месяц)

Субъект Российской Федерации Саратовская область Лесничество (лесопарк) Балашовское  
Участковое лесничество Балашовское Урочище (лесная дача) Балашовское

Номер квартала	Номер выдела	Площадь выдела, га	Лесное назначение лесов	Категория защитных лесов	Номер лесопатологического выдела	Площадь лесопатологического выдела, га	Таксационная характеристика лесного насаждения										Число деревьев на пробе, шт.	Распределение деревьев по категориям состояния, % от запаса										Признаки повреждения деревьев	Доля поврежденных деревьев, %	Причина ослабления, повреждения	Поджегит рубке, %	Назначенные мероприятия								
							состав	порода	возраст	средняя высота, м	средний диаметр, см	тип леса	полнота	бонитет	запас, куб. м/га	без признаков ослабления		ослабленные	сильно ослабленные	усыхающие	свежий сухойстой	старый сухойстой	свежий ветровал	старый ветровал	свежий бурелом	старый бурелом	аварийные деревья					314	30	31	32	33	34			
сб	7	7,0	защитные	13	1	1,0	9С 1Д +Лх	С	40	10	12	12	Сгр	0,9	2	120	335	18	19	20	21	22	23	24	25	26	27	28	29	30	31	32	33	34	511	100	866	100	100	1,0

Показатели, не соответствующие таксационному описанию, отмечаются «\*»

**Примечание:**

Категория защитных лесов:

134 — Лесопарковые зоны

Причины ослабления насаждения:

866 — Устойчивый низовой пожар 4-10 летней давности с низкой интенсивности

Признаки повреждения деревьев:

3.1.6 – Ожог корневой шейки прошлых лет (>3/4 окружности).

Назначенные мероприятия (вид):

511 – сплошная санитарная рубка.

Исполнитель работ по проведению лесопатологического обследования:

ФИО Меремин Р. Ч Подпись Меремин

Дата составления документа 26.09.2018 Телефон 4-68-64

### Ведомость перечета деревьев, назначенных в рубку

ВРЕМЕННАЯ ПРОБНАЯ ПЛОЩАДЬ № 1

Субъект Российской Федерации Саратовская область  
Лесничество (лесопарк) Балашовское Квартал сб7 Выдел 3/2

Площадь 1,0 га,

Номер очага вредных организмов \_\_\_\_\_ Размер пробной площади 1,0 га

Таксационная характеристика:

Тип леса Сдтр Состав 9С1Д Возраст 40 Бонитет 2

Полнота 0,5 Запас на га 59 Возобновление -

Время и причина ослабления лесного насаждения устойчивый низовой пожар 4-10 летней давности низкой интенсивности

Тип очага вредных организмов: эпизодический, хронический (подчеркнуть)

Фаза развития очага вредных организмов: начальная, нарастания численности, собственно вспышка, кризис (подчеркнуть)

Состояние лесного насаждения, намечаемые мероприятия насаждение погибшее, требуется проведение сплошной санитарной рубки

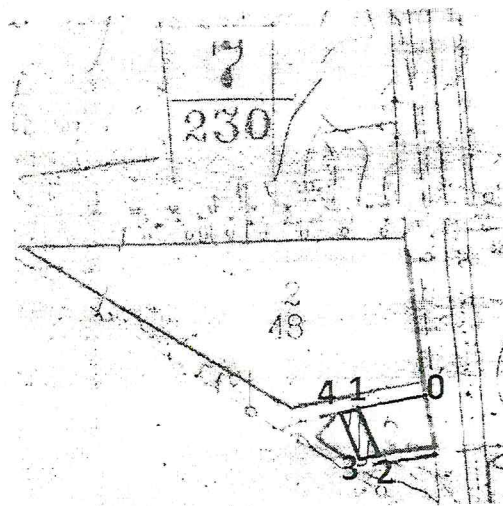

Исполнитель работ по проведению лесопатологического обследования:

ФИО Марченко Р.С. Подпись Марченко Р.С.

Дата составления документа 26.09.2017 Телефон 4-68-64

## ВЕДОМОСТЬ ПЕРЕЧЕТА ДЕРЕВЬЕВ

Порода: Сосна

Ступени толщин ы см	Количество деревьев по категориям состояния, шт.																Всего деревьев по ступеням толщины	
	I	II	III	IV		V		VI			ветровал, бурелом			аварийные деревья			шт.	в т.ч. подлежат рубке, %
				НЗ	З	НЗ	З	НЗ	З	О	НЗ	З	О	НЗ	З	О		
1	2	3	4	5	6	7	8	9	10	11	12	13	14	15	16	17	18	19
8						15		9									24	100
12						58		31									89	100
16						67		36									103	100
20						56		31									87	100
24						16		9									25	100
28						5		2									7	100
Итого, %						217		118									335	100%

Порода:

Ступени толщин ы см	Количество деревьев по категориям состояния, шт.																Всего деревьев по ступеням толщины	
	I	II	III	IV		V		VI			ветровал, бурелом			аварийные деревья			шт.	в т.ч. подлежат рубке, %
				НЗ	З	НЗ	З	НЗ	З	О	НЗ	З	О	НЗ	З	О		
1	2	3	4	5	6	7	8	9	10	11	12	13	14	15	16	17	18	19
Итого, %																		

Примечание: НЗ - незаселенное, З - заселенное, О - отработанное вредителями.



Абрис участка

M 1:25000

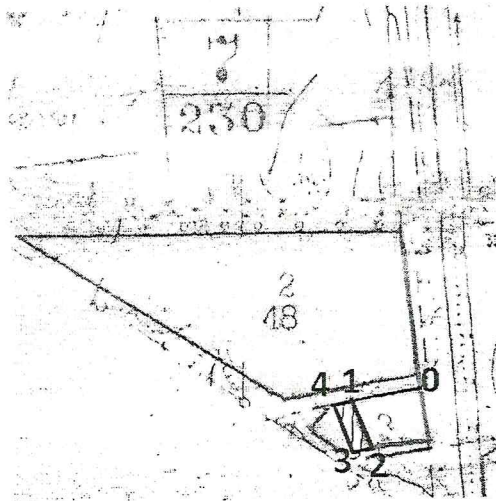

Номера точек	Координаты	Румбы линий	Длина, м
0-1	51.593950, 43.115067	ЮЗ:83	227
1-2	51.593567; 43.111917	ЮВ:17	178
2-3	51.592050; 43.112483	ЮЗ:82	55
3-4	51.591933; 43.111683	СЗ:20	180
4-1	51.593517; 43.111067	СВ:83	63

Условные обозначения:  - границы участка

Исполнитель работ по проведению лесопатологического обследования:

ФИО Марченко Р.Ч Подпись 

Дата составления документа 26.09.2017 Телефон 468-64

# ВЫПИСКА ИЗ ГОСУДАРСТВЕННОГО ЛЕСНОГО РЕЕСТРА

на «06» октября 2017г.

Орган государственной власти, осуществляющий ведение государственного лесного реестра на территории Саратовской области: **министерство природных ресурсов и экологии Саратовской области в лице первого заместителя министра - начальника управления лесного хозяйства Колдаева А.В.**

Правообладатель земель лесного фонда на территории Саратовской области: **министерство природных ресурсов и экологии Саратовской области** (согласно п. 11 Положения о министерстве природных ресурсов и экологии Саратовской области, утвержденного постановлением Правительства Саратовской области от 08 октября 2013 г. № 537-П «Вопросы министерства природных ресурсов и экологии Саратовской области» и п.п. 2 п.1 ст. 83 Лесного кодекса РФ)

**Заявитель: Министерство природных ресурсов и экологии Саратовской области**  
(во исполнении пункта 1.7 протокола совещания Департамента лесного хозяйства по Приволжскому федеральному округу, ФБУ «Рослесозащита» №01-05/3678 от 27.12.2016)

## Информация по запрашиваемому лесному участку:

Собственность: Российской Федерации  
Категория земель: земли лесного фонда

## ХАРАКТЕРИСТИКА ЛЕСНОГО УЧАСТКА

Адрес (местоположение) лесного участка: Балашовский район

Лесничество	Балашовское
Участковое лесничество	Балашовское
Общая площадь, га	1,0
Категория лесов	Защитные
Категория защитности лесов	леса, выполняющие функции защиты природных и иных объектов: лесопарковые зоны.
Возможный вид использования	Заготовка древесины

Таксационная характеристика лесного участка (по материалам лесоустройства 1994 г.):

№ квартала	№ выдела	Площадь, га	Состав	Возраст	Высота	Диаметр	Бонитет	Тип леса	ТУМ	Полнота	Запас, м3/га
сб7	ч3	1,0	9С1Д+ЛХ	25	10	12	2		B2	0,9	120
<b>Итого</b>		<b>1,0</b>									

Наименование, местонахождение юридического лица /ФИО физического лица/ - **лесопользователя (арендатора) / Документы – договор аренды лесного участка отсутствует.**

(договор аренды лесного участка, постоянное (бессрочное) пользование лесным участком, договор безвозмездного срочного пользования лесным участком, реквизиты договора, срок пользования)

**Особые отметки: нет. Акт лесопатологического обследования №005/05.**

Первый заместитель министра -  
начальник управления лесного  
хозяйства

**Колдаев А.В.**

ФИО

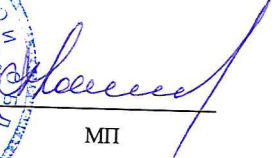
06.10.2017 Подпись 

Дата

МП

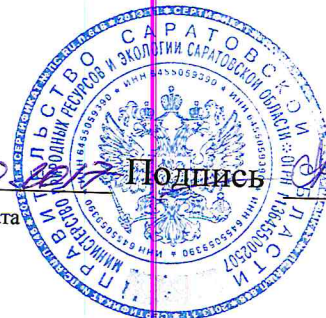

# Карта-схема расположения и границы лесного участка Саратовская область

(субъект Российской Федерации, муниципальное образование)

Лесничество (лесопарк) **Балашовское**

(название)

Участковое лесничество **Балашовское, квартал сб7**

(название)

Собственность - Российской Федерации;

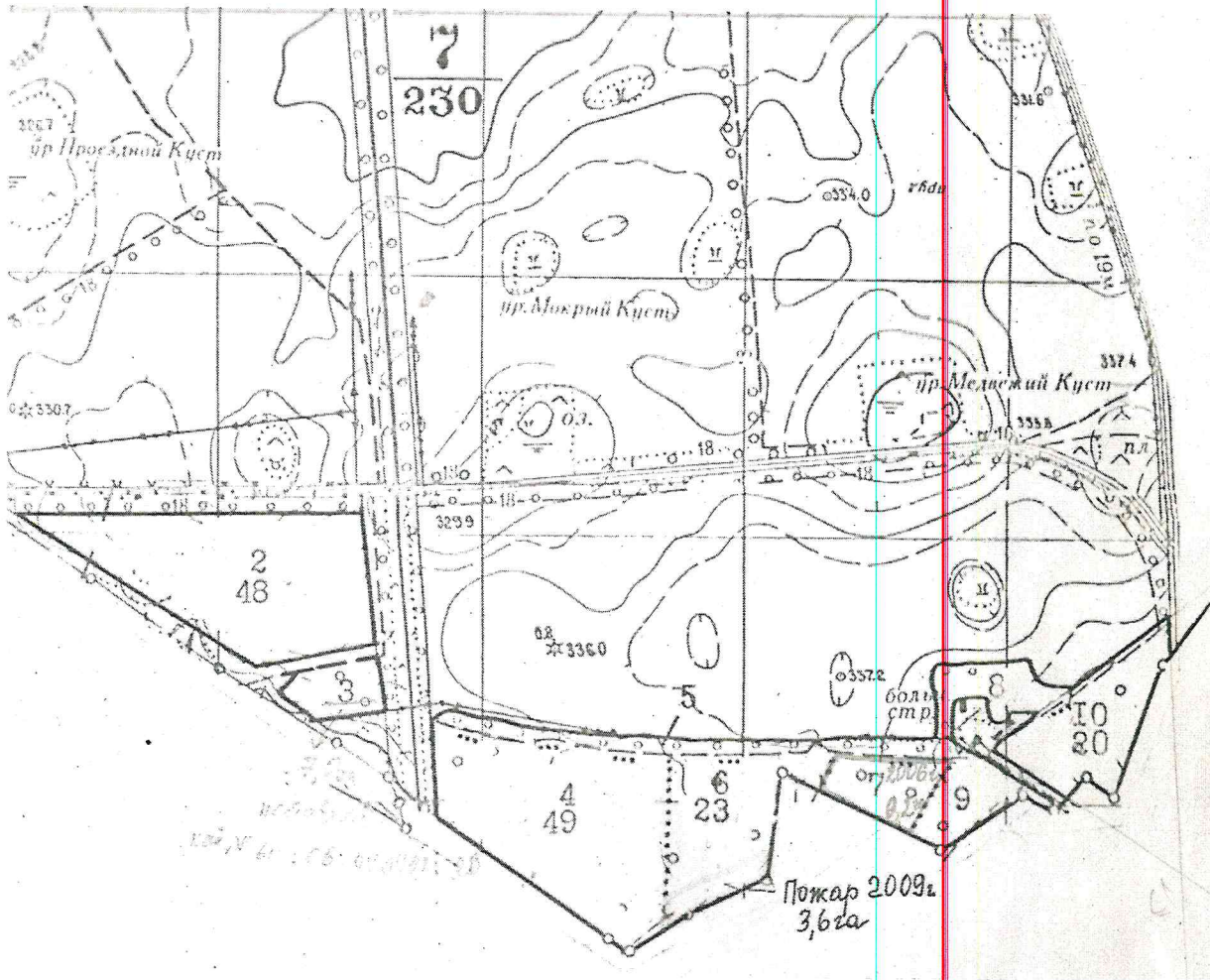

Первый заместитель  
министра - начальник  
управления лесного  
хозяйства

**Колдаев А.В.**

ФИО

06.10.2017

Дата

Подпись



УТВЕРЖДАЮ:

Первый заместитель министра – начальник  
управления лесного хозяйства  
министерства природных ресурсов  
и экологии Саратовской области

 Колдаев А.В.

«06» октября 2017г.

**Акт**  
**лесопатологического обследования № 006/05**

лесных насаждений Балашовского лесничества (лесопарка)

Саратовской области (субъект Российской Федерации)

Способ лесопатологического обследования: 1. Визуальный

2. Инструментальный

Место проведения

Участковое лесничество	Урочище (дача)	Квартал (кварталы)	Выдел (выделы)	Площадь, га
Алмазовское	-	140	15	12,0

Лесопатологическое обследование проведено на общей площади 5,0 га.

## 2. Инструментальное обследование лесного участка

2.1. Фактическая таксационная характеристика лесного насаждения соответствует (не соответствует) (нужное подчеркнуть) таксационному описанию. Причины несоответствия:

Давность лесоустройства (1994 г.)

Ведомость лесных участков с выявленными несоответствиями таксационным описаниям приведена в приложении № 1 к Акту.

2.2. Состояние насаждений: с нарушенной устойчивостью   
с утраченной устойчивостью

причины повреждения: Трутовик дубовый ложный, воздействие сильных ветров прошлых лет, повлекшие наклон более 10°, изгиб или вывал деревьев

В том числе:

заселено (отработано) стволовыми вредителями

Вид вредителя	Порода	Встречаемость (% заселённых деревьев)	Степень заселения лесного насаждения (слабая, средняя, сильная)

Повреждено огнём

Вид пожара	Порода	Состояние корневых лап		Состояние корневой шейки		Подсушивание луба	
		процент повреждённых корней	процент деревьев с данным повреждением	ожог корневой шейки по окружности (1/4; 2/4; 3/4; более 3/4)	процент деревьев с данным повреждением	по окружности (1/4; 2/4; 3/4; более 3/4)	процент деревьев с данным повреждением

Поражено болезнями

Вид болезни	Порода	Встречаемость (% поражённых деревьев)	Степень поражения лесного насаждения (слабая, средняя, сильная)
трутовик ложный дубовый	дуб	42	сильная

2.3. Выборке подлежит 3 % деревьев,

в том числе:

ослабленных \_\_\_\_\_ % (причины назначения) \_\_\_\_\_

сильно ослабленных \_\_\_\_\_ % (причины назначения) \_\_\_\_\_

усыхающих \_\_\_\_\_ % (причины назначения) \_\_\_\_\_

свежего сухостоя \_\_\_\_\_ %,
   
в том числе: свежего ветровала \_\_\_\_\_ %
   
свежего бурелома \_\_\_\_\_ %
   
старого ветровала 3 %
   
в том числе: старого бурелома \_\_\_\_\_ %
   
старого сухостоя \_\_\_\_\_ %
   
аварийных \_\_\_\_\_ %

2.4. Полнота лесного насаждения после уборки деревьев, подлежащих рубке, составит 0,7
  
Критическая полнота для данной категории лесных насаждений составляет 0,3

### ЗАКЛЮЧЕНИЕ

С целью предотвращения негативных процессов или снижения ущерба от их воздействия назначено:

Участковое лесничество	Урочище (дача)	Квартал	Выдел	Площадь, выдела, га	Вид мероприятия	Площадь, мероприятия, га	Порода	Запас на выдел, куб.м	Крайние сроки проведения
Алмазовское	-	140	15	12,0	УНД	5,0	Д	15	2018

Ведомость перечета деревьев, назначенных в рубку, и абрис лесного участка прилагаются (приложение 2 и 3 к Акту)

Меры по обеспечению возобновления очистка лесосеки от порубочных остатков

Мероприятия, необходимые для предупреждения повреждения или поражения смежных насаждений своевременное проведение назначаемого мероприятия и вывозка собранной неликвидной древесины

Сведения для расчёта степени повреждения:

Год образования старого ветровала в период с 2015 по 2017 год ;

Основная причина повреждения древесины: трутовик ложный дубовый, воздействие сильных ветров прошлых лет, повлекшие наклон более 10°, изгиб или вывал деревьев

Дата проведения обследований 26.09, 2017 г.

Исполнитель работ по проведению лесопатологического обследования:

ФИО Марченко Р.И. Подпись 

\*Раздел включается в Акт в случае проведения лесопатологического обследования инструментальным способом.

Ведомость лесных участков с выявленными несоответствиями таксационным описаниям

Источник данных	Год проведения лесосурьейства	Номер квартала	Номер выдела	Площадь выдела, га	Целевое назначение лесов	Категория защитных лесов	Номер лесопатологического выдела	Площадь лесопатологического выдела, га	Таксационная характеристика											Заложено пробных площадей					
									состав	попада	возраст, лет	средняя высота, м	средний диаметр, см	тип леса	тип условий местопрорастания	полнота	бонитет	запас, куб.м/га	количество, шт.	общая площадь, га					
ТО	1994	140	15	12,0	защ.	противоэрозийные леса			8Длп1Ос	Д	65	23	32	Дкл	Д2-3П	0,7	2	250							
Ф	2017	140	15	12,0	защ.	противоэрозийные леса	1	5,0	8Длп1Ос	Д	88	23	32	Дкл	Д2-3П	0,7	2	250	1					0,55	

Примечание:

ТО – таксационное описание

Ф – фактическая характеристика лесного насаждения

Исполнитель работы по проведению лесопатологического обследования:

ФИО Марченко Ю.И. Подпись Марченко

Результаты проведения лесопатологического обследования лесных насаждений за сентябрь 2017 г.

(месяц)

Субъект Российской Федерации Сараговская область Лесничество (лесонарк) Балацковское

Участковое лесничество Алмазовское Урочище (лесная дача) -

№	Номер выдела	Площадь выдела, га	Целевое назначение лесов	Категория защитных лесов	Номер лесопатологического выдела	Площадь лесопатологического выдела, га	Таксационная характеристика лесного насаждения										Число деревьев на пробе, шт.	Распределение деревьев по категориям состояния, % от запаса										Признаки повреждения деревьев	Доля повреждённых деревьев, %	Причина ослабления, повреждения	Июльскит рубке, %	Вид	Назначенные мероприятия
							состав	порода	возраст	средняя высота, м	средний диаметр, см	тип леса	поплотта	бонитет	запас, куб. м/га	без признаков ослабления		ослабленные	сильно ослабленные	ухаживающие	свежий сухойстой	свежий ветровал	старый ветровал	свежий бурелом	старый бурелом	аварийные деревья							
1	120		защитные	142	1	50	8Д1П10С	Д	88	23	32	Дл	0,7	2	250	17	18	19	20	21	22	23	24	25	26	27	28	29	30	31	32	33	34
																	45	25	14	3	4	6	0	3	0	0	0	206	3	360, 821	2	5,6	

Показатели, не соответствующие таксационному описанию, отмечаются «\*»

**Примечание:**

Категория защитных лесов:

142 - Противоэрозионные леса

Причины ослабления насаждения:

360 - Грунтовок ложный дубовый,

821 - Воздействие сильных ветров прошлых лет повлекшие наклон более 10°, изгиб или вывал деревьев



Признаки повреждения деревьев:

206 – Обрыв корней, вывал прошлых лет

Назначенные мероприятия (вид):

534 – Уборка неликвидной древесины.

Исполнитель работ по проведению лесопатологического обследования:

ФИО Марченко Ю.И. Подпись 

Дата составления документа 26.09.2017 Телефон 4-68-64

Ведомость перечета деревьев, назначенных в рубку  
ВРЕМЕННАЯ ПРОБНАЯ ПЛОЩАДЬ № 1

Субъект Российской Федерации Саратовская область  
Лесничество (лесопарк) Балашовское Квартал 140 Выдел 15/2  
Площадь 5.0 га,  
Номер очага вредных организмов \_\_\_\_\_ Размер пробной площади 0.55 га

Таксационная характеристика:

Тип леса Дкл Состав Д2-3П Возраст 88 Бонитет 2

Полнота 0.7 Запас на га 250 Возобновление \_\_\_\_\_

Время и причина ослабления лесного насаждения: труговик ложный дубовый, воздействие сильных ветров прошлых лет, повлекшие наклон более 10°, изгиб или вывал деревьев

Тип очага вредных организмов: эпизодический, хронический (подчеркнуть)

Фаза развития очага вредных организмов: начальная, нарастания численности, собственно вспышка, кризис (подчеркнуть)

Состояние лесного насаждения, намечаемые мероприятия насаждение расстроенное, требуется проведение уборки неликвидной древесины

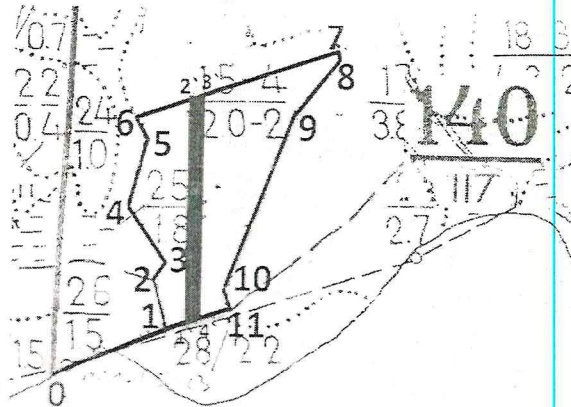

Исполнитель работ по проведению лесопатологического обследования:

ФИО Марченко Р.И. Подпись Р.И. Марченко

Дата составления документа 26.09.2017 Телефон 4-68-64

## ВЫПИСКА ИЗ ГОСУДАРСТВЕННОГО ЛЕСНОГО РЕЕСТРА

на «04» октября 2017г.

Орган государственной власти, осуществляющий ведение государственного лесного реестра на территории Саратовской области: **министерство природных ресурсов и экологии Саратовской области в лице первого заместителя министра - начальника управления лесного хозяйства Колдаева А.В.**

Правообладатель земель лесного фонда на территории Саратовской области: **министерство природных ресурсов и экологии Саратовской области** (согласно п. 11 Положения о министерстве природных ресурсов и экологии Саратовской области, утвержденного постановлением Правительства Саратовской области от 08 октября 2013 г. № 537-П «Вопросы министерства природных ресурсов и экологии Саратовской области» и п.п. 2 п.1 ст. 83 Лесного кодекса РФ)

**Заявитель: Министерство природных ресурсов и экологии Саратовской области** (во исполнении пункта 1.7 протокола совещания Департамента лесного хозяйства по Приволжскому федеральному округу, ФБУ «Рослесозащита» №01-05/3678 от 27.12.2016)

### Информация по запрашиваемому лесному участку:

Собственность: Российской Федерации

Категория земель: земли лесного фонда

### ХАРАКТЕРИСТИКА ЛЕСНОГО УЧАСТКА

Адрес (местоположение) лесного участка: Балашовский район

Лесничество	Балашовское
Участковое лесничество	Алмазовское
Общая площадь, га	5,0
Категория лесов	Защитные
Категория защитности лесов	Ценные леса: нерестоохранные полосы лесов
Возможный вид использования	Заготовка древесины

Таксационная характеристика лесного участка (по материалам лесоустройства 1994 г.):

№ квартала	№ выдела	Площадь, га	Состав	Возраст	Высота	Диаметр	Бонитет	Тип леса	ТУМ	Полнота	Запас, м3/га
140	ч15	5,0	8ДПВ1ЛШ1ОС	65	23	32	2	ДКЛ	Д2_3п	0,7	250
<b>Итого</b>		<b>5,0</b>									

Наименование, местонахождение юридического лица /ФИО физического лица/ - лесопользователя (арендатора) / Документы – договор аренды лесного участка **отсутствует.**

(договор аренды лесного участка, постоянное (бессрочное) пользование лесным участком, договор безвозмездного срочного пользования лесным участком, реквизиты договора, срок пользования)

**Особые отметки: нет. Акт лесопатологического обследования №006/05.**

Первый заместитель министра -  
начальник управления лесного  
хозяйства

**Колдаев А.В.**

ФИО

04.10.2017

Дата



Подпись

МП

# Карта-схема расположения и границы лесного участка

**Саратовская область**

(субъект Российской Федерации, муниципальное образование)

**Лесничество (лесопарк) Балашовское**

(название)

**Участковое лесничество Алмазовское, квартал 140**

(название)

**Собственность - Российской Федерации;**

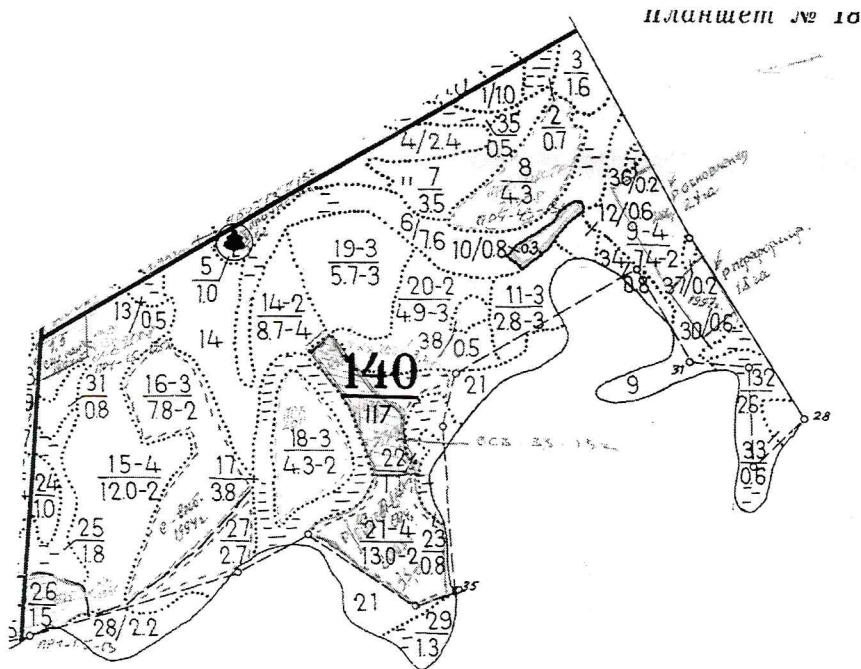

Первый заместитель  
министра - начальник  
управления лесного  
хозяйства  
**Колдаев А.В.**

ФИО

04.10.2014

Дата



Подпись