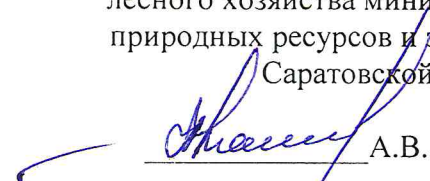

УТВЕРЖДАЮ:
Первый заместитель министра-
начальник управления
лесного хозяйства министерства
природных ресурсов и экологии
Саратовской области

А.В. Колдаев
«18» сентября 2018 г

Акт
лесопатологического обследования № 016/19
лесных насаждений Пугачёвского лесничества (лесопарка)
Саратовской области (субъект Российской Федерации)

Способ лесопатологического обследования: 1. Визуальный
2. Инструментальный

Место проведения

Участковое лесничество	Урочище (дача)	Квартал (кварталы)	Выдел (выделы)	Площадь, га
Пугачёвское		4	4	22,0

Лесопатологическое обследование проведено на общей площади 22,0 га.

2. Инструментальное обследование лесного участка.*

2.1. Фактическая таксационная характеристика лесного насаждения соответствует (не соответствует) (нужное подчеркнуть) таксационному описанию. Согласно акту не соответствия

Ведомость лесных участков с выявленными несоответствиями таксационным описаниям приведена в приложении 1 к Акту.

2.2. Состояние насаждений с нарушенной устойчивостью

с утраченной устойчивостью

причины повреждения:

Засуха

Заселено (отработано) стволовыми вредителями:

Вид вредителя	Порода	Встречаемость (% заселённых деревьев)	Степень заселения лесного насаждения (слабая, средняя, сильная)

Повреждено огнём

Вид пожара	Порода.	Состояние корневых лап		Состояние корневой шейки		Подсушивание луба	
		процент повреждённых огнём корней	процент деревьев с данным повреждением	ожог корневой шейки по окружности (1/4; 2/4; 3/4; более 3/4)	процент деревьев с данным повреждением	по окружности (1/4; 2/4; 3/4; более 3/4)	процент деревьев с данным повреждением

Поражено болезнями:

Вид болезни	Порода	Встречаемость (% поражённых деревьев)	Степень поражения лесного насаждения (слабая, средняя, сильная)

2.3. Выборке подлежит 9 % деревьев,

В том числе:

Ослабленных _____ % (причины назначения) _____ ;

Сильно ослабленных _____ % (причины назначения) _____ ;

Усыхающих _____ % (причины назначения) _____ ;

Свежего сухостоя 6 %,

В том числе: свежего ветровала _____ %;

Свежего бурелома _____ %;
Старого ветровала _____ %;
В том числе старого бурелома _____ %;
Старого сухостоя _____ 3 _____ %;
Аварийных _____ %.

2.4. Полнота лесного насаждения после уборки деревьев, подлежащих рубке, составит 0,5
Критическая полнота для данной категории лесных насаждений составляет 0,3.

ЗАКЛЮЧЕНИЕ

С целью предотвращения негативных процессов или снижения ущерба от их воздействия назначено:

Участковое лесничество	Урочище (дача)	Квартал	Выдел	Площадь, выдела, га	Вид мероприятия	Площадь, мероприятия, га	Порода	Запас на выделе, куб. м	Крайние сроки проведения
Пугачёвское		4	4	22,0	СВР	22,0	Дуб	3124	4кв 2019

Ведомость перечёта деревьев, назначенных в рубку, и абрис лесного участка прилагаются (приложение 2 и 3 к Акту).

Меры по обеспечению возобновления:

очистка лесосеки от порубочных остатков

Мероприятия, необходимые для предупреждения повреждения или поражения смежных насаждений:

своевременное проведение намечаемой рубки и вывозка заготовленной древесины, укладка и оставление на перегнивание на месте рубки

Сведения для расчёта степени повреждения:

Год образования старого сухостоя в период с 2011г по 2018г ;

Основная причина повреждения древесины Засуха код 830 .

Дата проведения обследований 2018г. .

Исполнитель работ по проведению лесопатологического обследования:

М.Г. Зубарев

Подпись 

*Раздел включается в акт , в случае проведения лесопатологического обследования, инструментальным способом.

Результаты проведения лесопатологического обследования лесных насаждений за июль 2018 г (месяц)

Субъект Российской Федерации Саратовская область Лесничество (лесопарк) Пугачёвское
 Участковое лесничество Пугачёвское Урочище (лесная дача) Пугачёвское

Номер квартала	Номер выдела	Площадь выдела, га	Целевое назначение лесов	Категория защитных лесов	Номер лесопатологического выдела	Площадь лесопатологического выдела, га	Таксационная характеристика лесного насаждения							Число деревьев на пробе, шт.	Распределение деревьев по категориям состояния, % от запаса								Признаки повреждения деревьев	Доля повреждённых деревьев, %	Причина ослабления, повреждения	Подлежит рубке, %	Назначенные мероприятия							
							состав	порода	возраст, лет	средняя высота, м	средний диаметр, см	тип леса	полнота		бонитет	запас, ком/га	без признаков ослабления	ослабленные	сильно ослабленные	увыхающие	свежий сухостой	старый сухостой					свежий ветровал	старый ветровал	свежий бурелом	старый бурелом	аварийные деревья	вид	площадь, га	
4	4	22,0	защитные	149	1	22,0	10Дпн+ Клт	Д	78	16	20	Дкл	6	4	142	1581	33	26	17	15	6	3					114	58	830	9	512	22,0		
Итого						22,0																												22,0

Показатели, не соответствующие таксационному описанию отмечаются «*».

Примечание:

Категория защитных лесов:

149- нерестовые полосы;

Причина ослабления, повреждения:
830- засуха.

Признаки повреждения деревьев:

114- усыхание > ¼ ветвей в кроне прошлых лет;

133- усыхание вершины прошлых лет более 2/3 длины кроны.

Назначение мероприятий (вид):

512-выборочная санитарная рубка.

Исполнитель работ по проведению лесопатологического обследования:

ФИО М.Г. Зубарев Подпись 

Дата составления документа 06.09.2018г.

Телефон 8(84574) 2-17-89

Ведомость перечёта деревьев назначенных в рубку
ВРЕМЕННАЯ ПРОБНАЯ ПЛОЩАДЬ № _____

Субъект РФ Саратовская область

Лесничество Пугачёвское Участковое лесничество Пугачёвское

Квартал 4 Выдел 4 Площадь 22,0 га Площадь очага, га _____

Номер очага вредных организмов _____ Размер пробной площади 2,4 га

Таксационная характеристика:

Тип леса Д_{кл} Состав 10Дпн+Клт Возраст 78 Бонитет 4

Полнота 0,6 Запас куб.м/га 142 Возобновление _____

Время и причина ослабления лесного насаждения _____ засуха _____

Тип очага вредных организмов: эпизодический, хронический (подчеркнуть)

Фаза развития очага вредных организмов: начальная, нарастания численности, собственно вспышка, кризис (подчеркнуть)

Состояние лесного насаждения, намечаемые мероприятия: _____ усыхающие насаждения,
проведение выборочной санитарной рубки _____

Привязка:

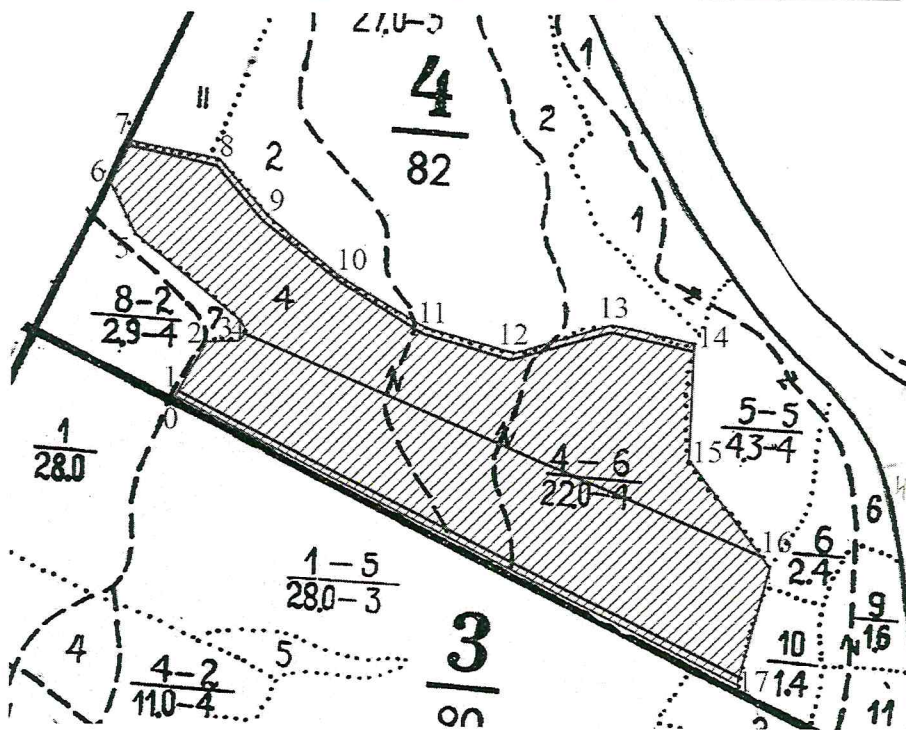

Исполнитель работ по проведению лесопатологического обследования:

Должность Начальник ОГУ «Пугачёвский лесхоз» ФИО М.Г. Зубарев Подпись _____

Дата составления документа 06.09.2018г.

ВЕДОМОСТЬ ПЕРЕЧЕТА ДЕРЕВЬЕВ

Порода: Дуб

Ступени толщины , см	Количество деревьев по категориям состояния, шт.																Всего деревьев по ступеням	
	I	II	III	IV		V		VI			ветровал , бурелом			Аварийные деревья			шт.	подлеж ат рубке,
				НЗ	З	НЗ	З	НЗ	З	О	НЗ	З	О	НЗ	З	О		
1	2	3	4	5	6	7	8	9	10	11	12	13	14	15	16	17	18	19
8	34	24	17														75	
12	79	65	57	9													210	
16	112	91	72	67		24		9			2						377	1
20	128	119	87	76		17		12									439	2
24	116	92	75	64		27		12			2						388	4
28	43	32				8		6			1						90	1
32	2																2	
36 и более																		
Итого, %	33	26	19	14		5		2			1						1581	8

Порода: Дуб

Ступени толщины , см	Количество деревьев по категориям состояния, м ³																Всего деревьев по ступеням	
	I	II	III	IV		V		VI			ветровал , бурелом			Аварийные деревья			м ³	В т.ч. подлеж ат
				НЗ	З	НЗ	З	НЗ	З	О	НЗ	З	О	НЗ	З	О		
1	2	3	4	5	6	7	8	9	10	11	12	13	14	15	16	17	18	19
8	0.68	0.48	0.34														1.5	
12	5.53	4.55	3.99	0.63													14.7	
16	15.68	12.74	10.08	9.38		3.36		1.26			0.28						52.78	1
20	30.72	28.56	20.88	18.24		4.08		2.88									105.36	2
24	44.08	34.96	28.5	24.32		10.26		4.56			0.76						147.44	4
28	24.08	17.92				4.48		3.36			0.56						50.4	2
32	1.54																1.54	
36 и более																		
Итого, %	33	26	17	15		6		3									373.72	9

Абрис участка

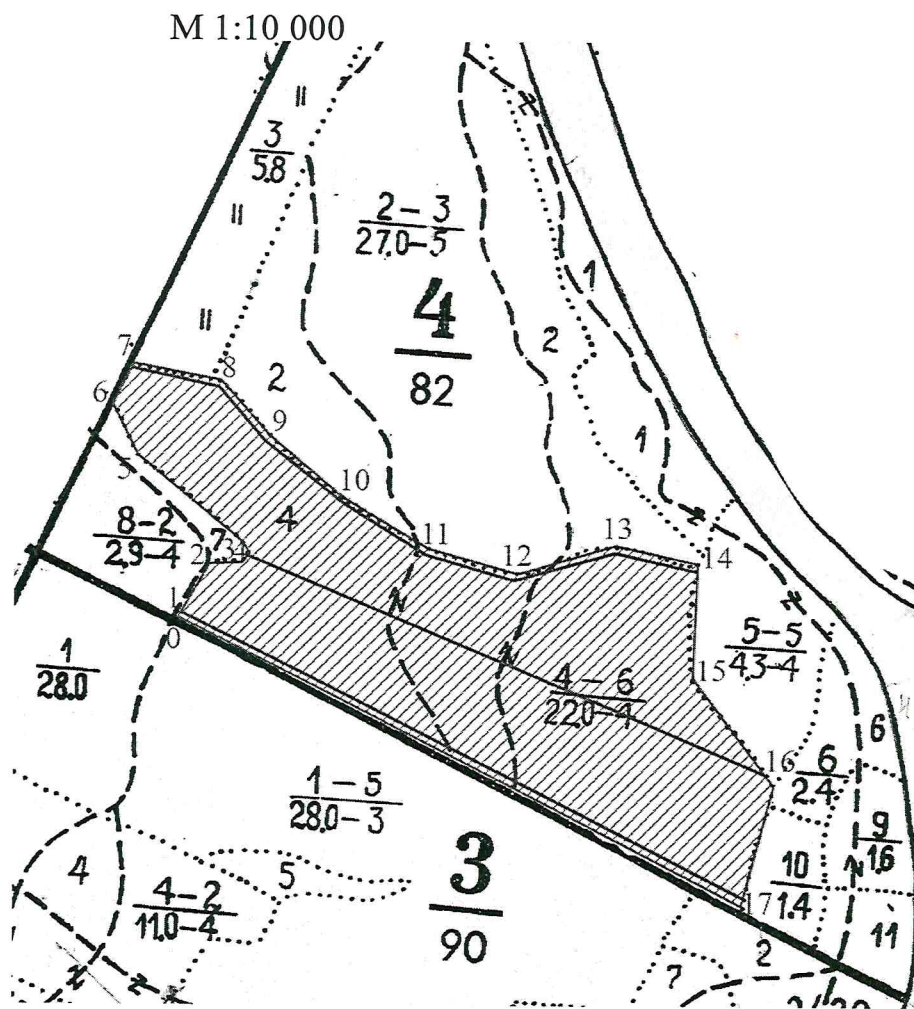

№	Координаты точки		Румбь линий	Длина м
	N	E		
0	51°54'41,35"	48°39'38,12"		
			СВ 29	5
1	51°54'41,54"	48°39'38,30"		
			СВ 29	80
2	51°54'43,95"	48°39'40,06"		
			СВ 85	42
3	51°54'44,12"	48°39'42,42"		
			СВ 21	11
4	51°54'44,60"	48°39'42,73"		
			СЗ 57	188
5	51°54'48,26"	48°39'34,65"		
			СЗ 32	77
6	51°54'50,44"	48°39'32,53"		
			СВ 24	55
7	51°54'52,22"	48°39'33,75"		
			ЮВ 81	115
8	51°54'51,91"	48°39'39,80"		
			ЮВ 46	94
9	51°54'49,62"	48°39'43,59"		
			ЮВ 55	123
10	51°54'47,32"	48°39'48,73"		
			ЮВ 62	133
11	51°54'45,35"	48°39'55,22"		
			ЮВ 77	112
12	51°54'44,63"	48°40'1,11"		
			СВ 71	130
13	51°54'46,30"	48°40'7,67"		
			ЮВ 77	108
14	51°54'46,48"	48°40'12,70"		
			ЮЗ 1	152
15	51°54'42,00"	48°40'12,85"		
			ЮВ 40	172
16	51°54'38,29"	48°40'18,60"		
			ЮЗ 11	164
17	51°54'31,26"	48°40'18,61"		
			СЗ 64	810
1	51°54'41,54"	48°39'38,30"		

№ выдела	Ленты (круговой площадки) перечёта			
	№ ленты (площадки)	Длина, м	Ширина, м	Площадь, га
4	1	815	10	0,8
4	2	749	10	0,8
4	3	810	10	0,8

Условные обозначения:

— лента перечёта

▨ обследуемый участок

Исполнитель работ по проведению лесопатологического обследования:

ФИО М.Г.Зубарев Подпись

Дата составления документа 06.09.2018 Телефон 8(84574)2-17-89

ВЫПИСКА ИЗ ГОСУДАРСТВЕННОГО ЛЕСНОГО РЕЕСТРА

на « 14 » августа 2018 г.

Орган государственной власти, осуществляющий ведение государственного лесного реестра на территории Саратовской области: **министерство природных ресурсов и экологии Саратовской области в лице первого заместителя министра - начальника управления лесного хозяйства Колдаева А.В.**

Правообладатель земель лесного фонда на территории Саратовской области: **министерство природных ресурсов и экологии Саратовской области** (согласно п. 11 Положения о министерстве природных ресурсов и экологии Саратовской области, утвержденного постановлением Правительства Саратовской области от 08 октября 2013 г. № 537-П «Вопросы министерства природных ресурсов и экологии Саратовской области» и п.п. 2 п.1 ст. 83 Лесного кодекса РФ)

Заявитель: Министерство природных ресурсов и экологии Саратовской области (во исполнении пункта 1.7 протокола совещания Департамента лесного хозяйства по Приволжскому федеральному округу, ФБУ «Рослесозащита» №01-05/3678 от 27.12.2016)

Информация по запрашиваемому лесному участку:

Собственность: Российской Федерации

Категория земель: земли лесного фонда

ХАРАКТЕРИСТИКА ЛЕСНОГО УЧАСТКА

Адрес (местоположение) лесного участка: Пугачевский район

Лесничество	Пугачевское
Участковое лесничество	Пугачевское
Общая площадь, га	22,0
Категория лесов	Защитные
Категория защитности лесов	Ценные леса: нерестоохранные полосы лесов
Возможный вид использования	Заготовка древесины

Таксационная характеристика лесного участка:

№ квартала	№ выдела	Площадь, га	Состав	Возраст	Высота	Диаметр	Бонитет	Тип леса	ТУМ	Полнота	Запас, м3/га
по материалам лесоустройства 1995 г.											
4	4	22,0	10Дпн+Клт	55	13	16	4	дкл	Д2_3П	0,6	100
На основании акта несоответствия лесного участка от 07.06.2018 года											
4	4	22,0	10Дпн+Клт	78	16	20	4	дкл	Д2_3П	0,6	142
Итого		22,0									

Наименование, местонахождение юридического лица /ФИО физического лица/ - **лесопользователя (арендатора) / Документы – договор аренды лесного участка часть ООО «Механизатор-1» № 289/О от 19.01.2018 г.**

(договор аренды лесного участка, постоянное (бессрочное) пользование лесным участком, договор безвозмездного срочного пользования лесным участком, реквизиты договора, срок пользования)

Особые отметки: нет. Сухостой 6% от запаса.

Приложение к акту лесопатологического обследования №016/19.

Первый заместитель министра-
начальник управления лесного
хозяйства

Колдаев А.В.

ФИО

14.08.2018

Дата

Подпись



МП

УТВЕРЖДАЮ:
Первый заместитель министра-
начальник управления
лесного хозяйства министерства
природных ресурсов и экологии
Саратовской области

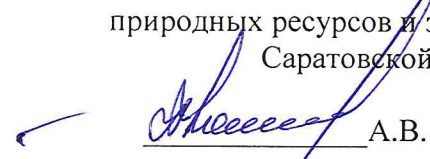
А.В. Колдаев
«18» сентября 2018 г

Акт
лесопатологического обследования № 017/19
лесных насаждений Пугачёвского лесничества (лесопарка)
Саратовской области (субъект Российской Федерации)

Способ лесопатологического обследования: 1. Визуальный
2. Инструментальный

Место проведения

Участковое лесничество	Урочище (дача)	Квартал (кварталы)	Выдел (выделы)	Площадь, га
Пугачёвское		4	5	1,4

Лесопатологическое обследование проведено на общей площади 1,4 га.

2. Инструментальное обследование лесного участка.*

2.1. Фактическая таксационная характеристика лесного насаждения соответствует (не соответствует) (нужное подчеркнуть) таксационному описанию. Согласно акту не соответствия

Ведомость лесных участков с выявленными несоответствиями таксационным описаниям приведена в приложении 1 к Акту.

2.2. Состояние насаждений с нарушенной устойчивостью



с утраченной устойчивостью



причины повреждения:

Засуха

Заселено (отработано) стволовыми вредителями:

Вид вредителя	Порода	Встречаемость (% заселённых деревьев)	Степень заселения лесного насаждения (слабая, средняя, сильная)

Повреждено огнём

Вид пожара	Порода.	Состояние корневых лап		Состояние корневой шейки		Подсушивание луба	
		процент повреждённых огнём корней	процент деревьев с данным повреждением	ожог корневой шейки по окружности (1/4; 2/4; 3/4; более 3/4)	процент деревьев с данным повреждением	по окружности (1/4; 2/4; 3/4; более 3/4)	процент деревьев с данным повреждением

Поражено болезнями:

Вид болезни	Порода	Встречаемость (% поражённых деревьев)	Степень поражения лесного насаждения (слабая, средняя, сильная)

2.3. Выборке подлежит 12 % деревьев,

В том числе:

Ослабленных _____ % (причины назначения) _____;

Сильно ослабленных _____ % (причины назначения) _____;

Усыхающих _____ % (причины назначения) _____;

Свежего сухостоя 7 %,

В том числе: свежего ветровала _____ %;

Свежего бурелома _____ %;

Старого ветровала _____ 1 %;

В том числе старого бурелома _____ %;

Старого сухостоя _____ 4 %;

Аварийных _____ %.

2.4. Полнота лесного насаждения после уборки деревьев, подлежащих рубке, составит 0,7

Критическая полнота для данной категории лесных насаждений не лимитируется.

ЗАКЛЮЧЕНИЕ

С целью предотвращения негативных процессов или снижения ущерба от их воздействия назначено:

Участковое лесничество	Урочище (дача)	Квартал	Выдел	Площадь, выдела, га	Вид мероприятия	Площадь, мероприятия, га	Порода	Запас на выделе, куб. м	Крайние сроки проведения
Пугачёвское		4	5	1,4	СВР	1,4	Дуб	263	4кв 2019

Ведомость перечёта деревьев, назначенных в рубку, и абрис лесного участка прилагаются (приложение 2 и 3 к Акту).

Меры по обеспечению возобновления:

очистка лесосеки от порубочных остатков

Мероприятия, необходимые для предупреждения повреждения или поражения смежных насаждений:

своевременное проведение намечаемой рубки и вывозка заготовленной древесины, укладка и оставление на перегнивание на месте рубки

Сведения для расчёта степени повреждения:

Год образования старого сухостоя в период с 2011г по 2018г ;

Основная причина повреждения древесины Засуха код 830

Дата проведения обследований 2018 год.

Исполнитель работ по проведению лесопатологического обследования:

М.Г. Зубарев

Подпись 

*Раздел включается в акт , в случае проведения лесопатологического обследования, инструментальным способом.

Результаты проведения лесопатологического обследования лесных насаждений за июль 2018 г (месяц)

Субъект Российской Федерации Саратовская область Лесничество (лесопарк) Пугачёвское
 Участковое лесничество Пугачёвское Урочище (лесная дача) _____

Номер квартала	Номер выдела	Площадь выдела, га	Целевое назначение лесов	Категория защитных лесов	Номер лесопатологического выдела	Площадь лесопатологического выдела, га	Таксационная характеристика лесного насаждения							Число деревьев на пробе, шт.	Распределение деревьев по категориям состояния, % от запаса										Признаки повреждения деревьев	Доля повреждённых деревьев, %	Причина ослабления, повреждения	Подлежит рубке, %	Назначенные мероприятия			
							состав	порода	возраст, лет	средняя высота, м	средний диаметр, см	тип леса	полнота		бонитет	запас, км/га	без признаков ослабления	ослабленные	сильно ослабленные	усыхающие	свежий сухостой	старый сухой	свежий ветровал	старый ветровал					свежий бурелом	старый бурелом	аварийные деревья	вид
4	5	4,3	Защитные	120	1	1,4	5Дпн 5Ос+В	Д	73	17	24	Дкл	8	4	188	504	37	27	16	6	9	5	5	3	1	114	49	830	14	512	1,4	Площадь, га
Итого						1,4		Ос								424	42	30	17	2	5	3				49		9			1,4	

Показатели, не соответствующие таксационному описанию отмечаются «*».

Примечание:

Категория защитных лесов:

120-леса, расположенные в водоохраных зонах; 3

Причина ослабления, повреждения:

830- засуха.

Признаки повреждения деревьев:

114- усыхание > ¼ ветвей в кроне прошлых лет;

133- усыхание вершины прошлых лет более 2/3 длины кроны.

Назначение мероприятия (вид):

512-выборочная санитарная рубка.

Исполнитель работ по проведению лесопатологического обследования:

ФИО М.Г. Зубарев Подпись  Дата составления документа 26.09.2018 Телефон 8(84574) 2-17-89

Ведомость перечёта деревьев назначенных в рубку
ВРЕМЕННАЯ ПРОБНАЯ ПЛОЩАДЬ № _____

Субъект РФ Саратовская область

Лесничество Пугачёвское Участковое лесничество Пугачёвское

Квартал 4 Выдел 5 Площадь 1,4 га Площадь очага, га _____

Номер очага вредных организмов _____ Размер пробной площади 1,4га

Таксационная характеристика:

Тип леса Д_{кл} Состав 5Дпн5Ос+В Возраст 73 Бонитет 4

Полнота 0,8 Запас куб.м/га 188 Возобновление _____

Время и причина ослабления лесного насаждения засуха

Тип очага вредных организмов: эпизодический, хронический (подчеркнуть)

Фаза развития очага вредных организмов: начальная, нарастания численности, собственно вспышка, кризис (подчеркнуть)

Состояние лесного насаждения, намечаемые мероприятия: усыхающие насаждения,
проведение выборочной санитарной рубки

Привязка:

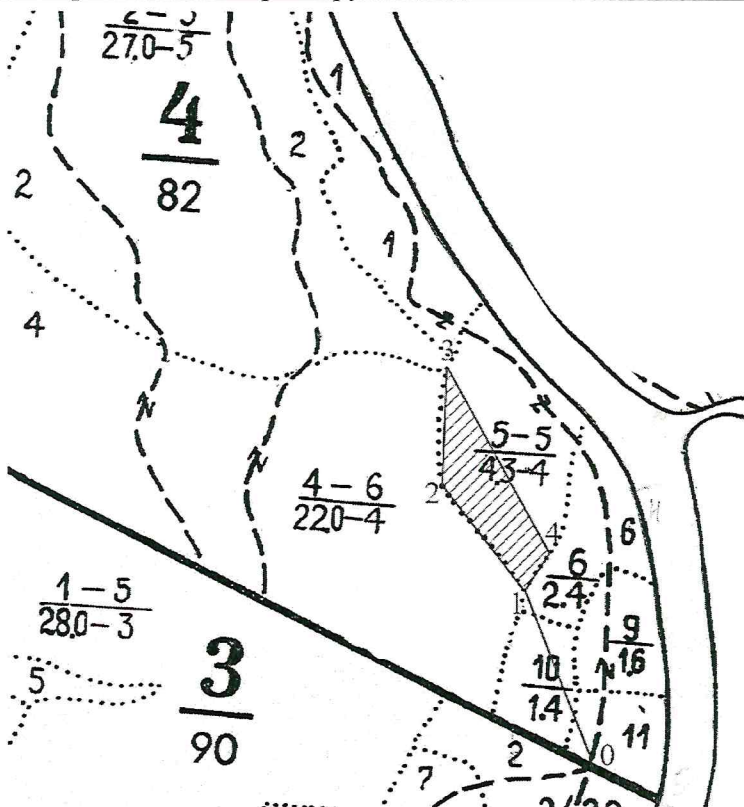

Исполнитель работ по проведению лесопатологического обследования:

Должность Начальник ОГУ «Пугачёвский лесхоз» ФИО М.Г. Зубарев Подпись _____

Дата составления документа 06.09.2018.

ВЕДОМОСТЬ ПЕРЕЧЕТА ДЕРЕВЬЕВ

Порода: Осина

Ступени толщины , см	Количество деревьев по категориям состояния, шт.																Всего деревьев по ступеням		
	I	II	III	IV		V		VI			ветровал, бурелом			Аварийные деревья			шт.	подлеж ат рубке,	
				НЗ	З	НЗ	З	НЗ	З	О	НЗ	З	О	НЗ	З	О			
1	2	3	4	5	6	7	8	9	10	11	12	13	14	15	16	17	18	19	
8																			
12																			
16	27	13	8	5													53		
20	76	64	49	1													190		
24	45	31	23			12		5			3						119	5	
28	19	13	1			5		4									42	2	
32	12	8															20		
36 и более																			
Итого, %	42	31	19	1		4		2			1						424	7	

Порода: Осина

Ступени толщины , см	Количество деревьев по категориям состояния, м ³																Всего деревьев по ступеням	
	I	II	III	IV		V		VI			ветровал, бурелом			Аварийные деревья			м ³	В т.ч. подлеж ат
				НЗ	З	НЗ	З	НЗ	З	О	НЗ	З	О	НЗ	З	О		
1	2	3	4	5	6	7	8	9	10	11	12	13	14	15	16	17	18	19
8																	0	
12																	0	
16	3,78	1,82	1,12	0,7													7,42	
20	19	16	12,25	0,25													47,5	
24	18,45	12,71	9,43			4,92		2,05			1,23						48,79	6
28	11,02	7,54	0,58			2,9		2,32									24,36	3
32	9,6	6,4															16	
36 и более																		
Итого, %	42	30	17	2		5		3			1						144,07	9

ВЕДОМОСТЬ ПЕРЕЧЕТА ДЕРЕВЬЕВ

Порода: дуб

Ступени толщины , см	Количество деревьев по категориям состояния, шт.																Всего деревьев по ступеням	
	I	II	III	IV		V		VI			ветровал, бурелом			Аварийные деревья			шт.	подлеж ат рубке.
				НЗ	З	НЗ	З	НЗ	З	О	НЗ	З	О	НЗ	З	О		
1	2	3	4	5	6	7	8	9	10	11	12	13	14	15	16	17	18	19
8																		
12						27		14			3						44	9
16	22	15	9	1		35		24			2						108	12
20	48	32	25	5		17		9									136	5
24	53	46	27	16		5		2									149	1
28	27	17	11	3													58	
32	5	4															9	
36 и более																		
Итого, %	29	27	13	4		16		10			1						504	27

Порода: дуб

Ступени толщины , см	Количество деревьев по категориям состояния, м ³																Всего деревьев по ступеням	
	I	II	III	IV		V		VI			ветровал, бурелом			Аварийные деревья			м ³	В т.ч. подлеж ат
				НЗ	З	НЗ	З	НЗ	З	О	НЗ	З	О	НЗ	З	О		
1	2	3	4	5	6	7	8	9	10	11	12	13	14	15	16	17	18	19
8																		
12						1.89		0.98			0.21						3.08	2
16	3.08	2.1	1.26	0.14		4.9		3.36			0.28						15.12	6
20	11.52	7.68	6	1.2		4.08		2.16									32.64	4
24	20.14	17.48	10.26	6.08		1.9		0.76									56.62	2
28	15.12	9.52	6.16	1.68													32.48	
32	3.85	3.08															6.93	
36 и более																		
Итого, %	37	27	16	6		9		5									146.87	14

Абрис участка

М 1:10 000

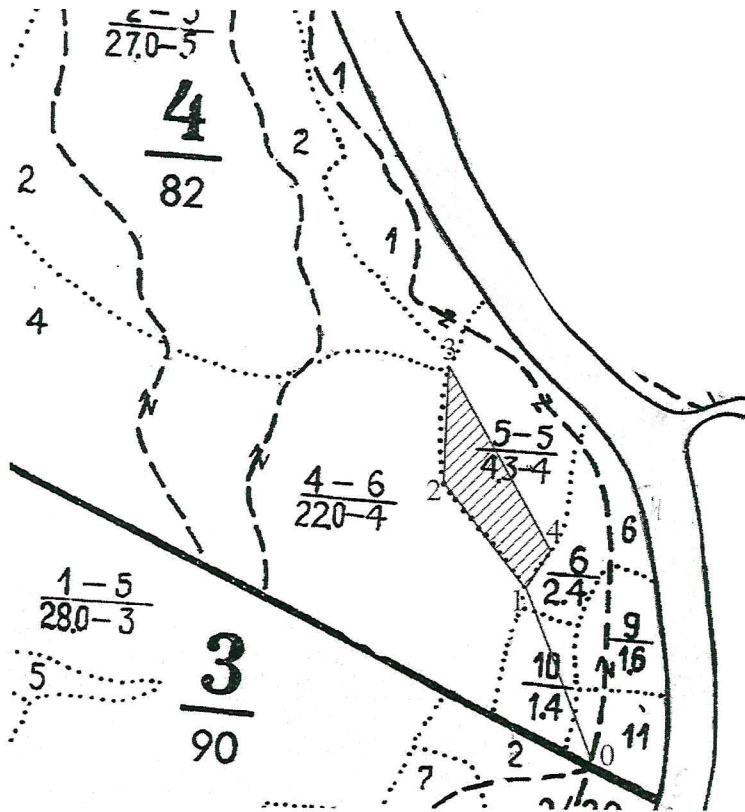

№	Координаты точки		Румбы линий	Длина м
	Н	Е		
0	51°54'31,97"	48°40'23,79"		
			СЗ 22	203
1	51°54'38,29"	48°40'18,60"		
			СЗ 44	170
2	51°54'42,00"	48°40'12,85"		
			СВ 2	143
3	51°54'46,48"	48°40'12,70"		
			ЮВ 32	258
4	51°54'38,43"	48°40'21,53"		
			ЮЗ 29	50
1	51°54'38,29"	48°40'18,60"		

№ выдела	Ленты (круговой площадки) перече́та			
	№ ленты (площадки)	Длина, м	Ширина, м	Площадь, га
сплошной пере́чёт				

Условные обозначения:

— лента пере́чета

▨ обследуемый участок

Исполнитель работ по проведению лесопатологического обследования:

ФИО М.Г.Зубарев Подпись _____

Дата составления документа 06.09.2018 Телефон 8(84574)2-17-89

ВЫПИСКА ИЗ ГОСУДАРСТВЕННОГО ЛЕСНОГО РЕЕСТРА

на « 14 » августа 2018 г.

Орган государственной власти, осуществляющий ведение государственного лесного реестра на территории Саратовской области: **министерство природных ресурсов и экологии Саратовской области в лице первого заместителя министра - начальника управления лесного хозяйства Колдаева А.В.**

Правообладатель земель лесного фонда на территории Саратовской области: **министерство природных ресурсов и экологии Саратовской области** (согласно п. 11 Положения о министерстве природных ресурсов и экологии Саратовской области, утвержденного постановлением Правительства Саратовской области от 08 октября 2013 г. № 537-П «Вопросы министерства природных ресурсов и экологии Саратовской области» и п.п. 2 п.1 ст. 83 Лесного кодекса РФ)

Заявитель: Министерство природных ресурсов и экологии Саратовской области (во исполнении пункта 1.7 протокола совещания Департамента лесного хозяйства по Приволжскому федеральному округу, ФБУ «Рослесозащита» №01-05/3678 от 27.12.2016)

Информация по запрашиваемому лесному участку:

Собственность: Российской Федерации

Категория земель: земли лесного фонда

ХАРАКТЕРИСТИКА ЛЕСНОГО УЧАСТКА

Адрес (местоположение) лесного участка: Пугачевский район

Лесничество	Пугачевское
Участковое лесничество	Пугачевское
Общая площадь, га	1,4
Категория лесов	Защитные
Категория защитности лесов	Леса, расположенные в водоохранных зонах
Возможный вид использования	Заготовка древесины

Таксационная характеристика лесного участка:

№ квартала	№ выдела	Площадь, га	Состав	Возраст	Высота	Диаметр	Бонитет	Тип леса	ТУМ	Полнота	Запас, м3/га
по материалам лесоустройства 1995 г.											
4	ч5	1,4	5Дпн5Ос+В	50	14	18	4	дкл	Д2_ЗП	0,8	150
На основании акта несоответствия лесного участка от 07.06.2018 года											
4	ч5	1,4	5Дпн5Ос+В	73	17	24	4	дкл	Д2_ЗП	0,8	188
Итого		1,4									

Наименование, местонахождение юридического лица /ФИО физического лица/ - **лесопользователя (арендатора) / Документы – договор аренды лесного участка часть ООО «Механизатор-1» № 289/О от 19.01.2018 г.**

(договор аренды лесного участка, постоянное (бессрочное) пользование лесным участком, договор безвозмездного срочного пользования лесным участком, реквизиты договора, срок пользования)

Особые отметки: нет. Сухостой 7% от запаса.

Приложение к акту лесопатологического обследования №017/19.

Первый заместитель министра-начальник управления лесного хозяйства

Колдаев А.В.

ФИО

14.08.2018

Дата

Подпись



МП

УТВЕРЖДАЮ:
Первый заместитель министра-
начальник управления
лесного хозяйства министерства
природных ресурсов и экологии
Саратовской области

А.В. Колдаев
«18» сентября 2016 г

Акт
лесопатологического обследования № 018/19
лесных насаждений Пугачёвского лесничества (лесопарка)
Саратовской области (субъект Российской Федерации)

Способ лесопатологического обследования: 1. Визуальный
2. Инструментальный

Место проведения

Участковое лесничество	Урочище (дача)	Квартал (кварталы)	Выдел (выделы)	Площадь, га
Пугачёвское		4	10	1.4

Лесопатологическое обследование проведено на общей площади 1.4 га.

В том числе: свежего ветровала _____ %;

Свежего бурелома _____ %;

Старого ветровала 1 %;

В том числе старого бурелома _____ %;

Старого сухостоя 3 %;

Аварийных _____ %.

2.4. Полнота лесного насаждения после уборки деревьев, подлежащих рубке, составит 0,6

Критическая полнота для данной категории лесных насаждений не лимитируется.

ЗАКЛЮЧЕНИЕ

С целью предотвращения негативных процессов или снижения ущерба от их воздействия назначено:

Участковое лесничество	Урочище (дача)	Квартал	Выдел	Площадь, выдела, га	Вид мероприятия	Площадь, мероприятия, га	Порода	Запас на выделе, куб. м	Крайние сроки проведения
Пугачёвское		4	10	1.4	СВР	1.4	Дуб	213	4кв 2019

Ведомость перечёта деревьев, назначенных в рубку, и абрис лесного участка прилагаются (приложение 2 и 3 к Акту).

Меры по обеспечению возобновления:

очистка лесосеки от порубочных остатков

Мероприятия, необходимые для предупреждения повреждения или поражения смежных насаждений:

своевременное проведение намечаемой рубки и вывозка заготовленной древесины, укладка и оставление на перегнивание на месте рубки

Сведения для расчёта степени повреждения:

Год образования старого сухостоя в период с 2011г по 2018г;

Основная причина повреждения древесины Засуха код 830.

Дата проведения обследований 2018г.

Исполнитель работ по проведению лесопатологического обследования:

М.Г. Зубарев

Подпись 

*Раздел включается в акт, в случае проведения лесопатологического обследования, инструментальным способом.

Ведомость лесных участков с выявленными несоответствиями таксационным описаниям

Источник данных	Год проведения лесосурьейства	Номер квартала	Номер выдела	Площадь выдела, га	Целевое назначение лесов	Категория защитных лесов	Номер лесопатологического выдела	Площадь лесопатологического выдела, га	Таксационная характеристика										Заложено пробных площадей					
									состав	порода	Возраст, лет	Средняя высота, м	Средний диаметр, см	Тип леса	Тип условий	местопроизрастания	полнота	бонитет	Запас, ком/га	Количество, шт	Общая площадь, га			
ТО	2018	4	10	1,4	защитные	Леса, расположенные в водоохраных зонах			выдела, га	7Дпн3Ос+Клт	Д	73	17	20	Дкл	Д ₂ -зп	0,6	4	152					
Ф	2018	4	10	1,4	защитные	Леса, расположенные в водоохраных зонах	1	1,4		7Дпн3Ос+Клт	Д	73	17	20	Дкл	Д ₂ -зп	0,6	4	152	1			1,4	

Примечание:
ТО- таксационные описания
Ф- фактическая характеристика лесного насаждения

Исполнитель работ по проведению лесопатологического обследования:

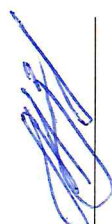

ФИО М.Г. Зубарев Подпись _____ Дата составления документа 06.09.18г Телефон 8(84574) 2-17-89

Результаты проведения лесопатологического обследования лесных насаждений за июль 2018 г

Субъект Российской Федерации Саратовская область Лесничество (лесопарк) Пугачёвское
 Участковое лесничество Пугачёвское Урочище (лесная дача) _____

Номер квартала	Номер выдела	Площадь выдела, га	Целевое назначение лесов	Категория защитных лесов	Номер лесопатологического выдела	Площадь лесопатологического выдела, га	Таксационная характеристика лесного насаждения							Число деревьев на пробе, шт.	Распределение деревьев по категориям состояния, % от запаса										Признаки повреждения деревьев	Доля повреждённых деревьев, %	Причина ослабления, повреждения	Подлежит рубке, %	Назначенные мероприятия			
							состав	порода	возраст, лет	средняя высота, м	средний диаметр, см	тип леса	плотность		бонитет	запас, км/га	без признаков ослабления	ослабленные	сильно ослабленные	уыхающие	свежий сухостой	старый сухостой	свежий ветровал	старый ветровал					свежий бурелом	старый бурелом	аварийные деревья	вид
4	10	1,4	Защитные	120	1	1,4	7ДпнЗО с+Клт	Д	73	17	20	Дкл	6	4	152	599	42	30	14	6	4	3	1					114	50	8	512	1,4
Итого						1,4		Ос								233	50	35	8		4	3						43	7			1,4

Показатели, не соответствующие таксационному описанию отмечаются «*».

Примечание:

Категория защитных лесов:

120-леса, расположенные в водоохраных зонах;3

Причина ослабления, повреждения:
830- засуха.

Признаки повреждения деревьев:

114- усыхание > 3/4 ветвей в кроне прошлых лет;

133- усыхание вершины прошлых лет более 2/3 длины кроны.

Назначение мероприятия (вид):

512-выборочная санитарная рубка.

Исполнитель работ по проведению лесопатологического обследования:

ФИО М.Г. Зубарев Подпись  Дата составления документа 26.07.18 Телефон 8(84574) 2-17-89

Ведомость перечёта деревьев назначенных в рубку
ВРЕМЕННАЯ ПРОБНАЯ ПЛОЩАДЬ № _____

Субъект РФ Саратовская область

Лесничество Пугачёвское Участковое лесничество Пугачёвское

Квартал 4 Выдел 10 Площадь 1,4 га Площадь очага, га _____

Номер очага вредных организмов _____ Размер пробной площади 1,4га

Таксационная характеристика:

Тип леса Д_{кл} Состав 7Дпн3Ос+Клт Возраст 73 Бонитет 4

Полнота 0,6 Запас куб.м/га 152 Возобновление _____

Время и причина ослабления лесного насаждения _____ засуха

Тип очага вредных организмов: эпизодический, хронический (подчеркнуть)

Фаза развития очага вредных организмов: начальная, нарастания численности, собственно вспышка, кризис (подчеркнуть)

Состояние лесного насаждения, намечаемые мероприятия: _____ усыхающие насаждения,

проведение выборочной санитарной рубки

Привязка:

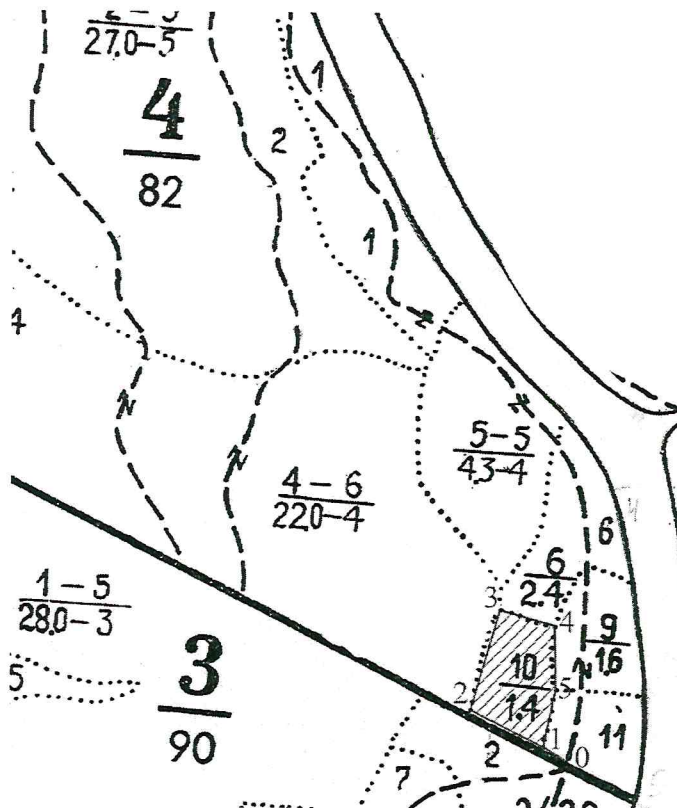

Исполнитель работ по проведению лесопатологического обследования:

Должность Начальник ОГУ «Пугачёвский лесхоз» ФИО М.Г. Зубарев Подпись _____

Дата составления документа 06.09.18г

ВЕДОМОСТЬ ПЕРЕЧЕТА ДЕРЕВЬЕВ

Порода: Дуб

Ступени толщины , см	Количество деревьев по категориям состояния, шт.																Всего деревьев по ступеням	
	I	II	III	IV		V		VI			ветровал, бурелом			Аварийные деревья			шт.	подлеж ат рубке,
				НЗ	З	НЗ	З	НЗ	З	О	НЗ	З	О	НЗ	З	О		
1	2	3	4	5	6	7	8	9	10	11	12	13	14	15	16	17	18	19
8																		
12	37	24	14														75	
16	32	21	17	1		11		5			1						88	3
20	74	61	57	39		6		5									242	3
24	72	58	13			5		3			1						152	1
28	22	11				4		2			1						40	1
32	2																2	
36 и более																		
Итого, %	42	30	15	5		4		3			1						599	8

Порода: Дуб

Ступени толщины , см	Количество деревьев по категориям состояния, м ³																Всего деревьев по ступеням	
	I	II	III	IV		V		VI			ветровал, бурелом			Аварийные деревья			м ³	В т.ч. подлеж ат
				НЗ	З	НЗ	З	НЗ	З	О	НЗ	З	О	НЗ	З	О		
1	2	3	4	5	6	7	8	9	10	11	12	13	14	15	16	17	18	19
8																		
12	2.59	1.68	0.98														5.25	
16	4.48	2.94	2.38	0.14		1.54		0.7			0.14						12.32	1
20	17.76	14.64	13.68	9.36		1.44		1.2									58.08	2
24	27.36	22.04	4.94			1.9		1.14			0.38						57.76	2
28	12.32	6.16				2.24		1.12			0.56						22.4	3
32	1.54																1.54	
36 и более																		
Итого, %	42	30	14	6		4		3			1						157.35	8

ВЕДОМОСТЬ ПЕРЕЧЕТА ДЕРЕВЬЕВ

Порода: Осина

Ступени толщины , см	Количество деревьев по категориям состояния, шт.																Всего деревьев по ступеням	
	I	II	III	IV		V		VI			ветровал, бурелом			Аварийные деревья			шт.	подлеж ат рубке,
				НЗ	З	НЗ	З	НЗ	З	О	НЗ	З	О	НЗ	З	О		
1	2	3	4	5	6	7	8	9	10	11	12	13	14	15	16	17	18	19
8																		
12																		
16	24	14	5			3		2									48	2
20	58	43	4			6		4			1						116	4
24	34	22	9			3		1									69	2
28																		
32																		
36 и более																		
Итого, %	51	33	8			4		3			1						233	8

Порода: Осина

Ступени толщины , см	Количество деревьев по категориям состояния, м ³																Всего деревьев по ступеням	
	I	II	III	IV		V		VI			ветровал, бурелом			Аварийные деревья			м ³	В т.ч. подлеж ат
				НЗ	З	НЗ	З	НЗ	З	О	НЗ	З	О	НЗ	З	О		
1	2	3	4	5	6	7	8	9	10	11	12	13	14	15	16	17	18	19
8																		
12																		
16	3.84	2.24	0.8			0.48		0.32									7.68	1
20	16.24	12.04	1.12			1.68		1.12			0.28						32.48	4
24	14.96	9.68	3.96			1.32		0.44									30.36	2
28																		
32																		
36 и более																		
Итого, %	50	35	8			4		3									70.52	7

Абрис участка

М 1:10 000

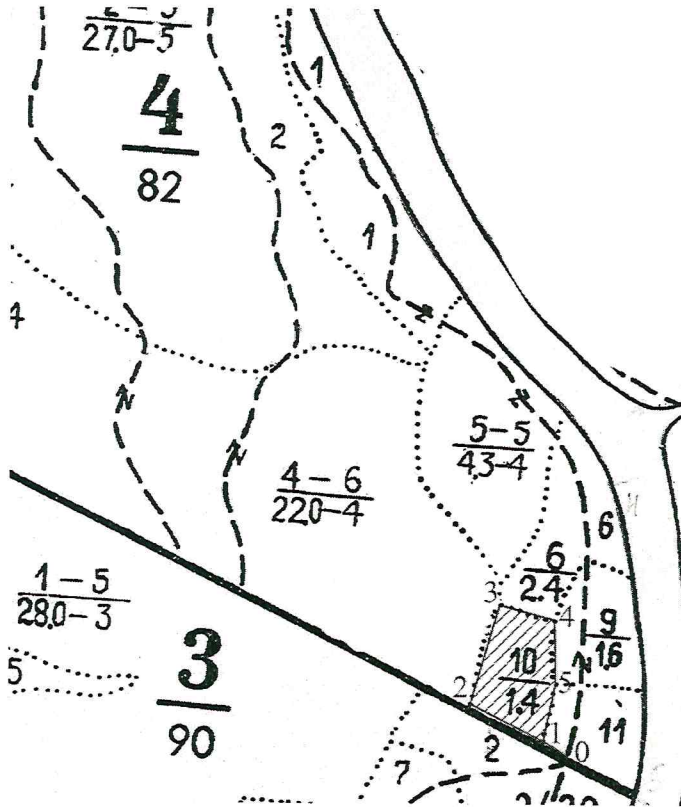

№	Координаты точки		Румбы линий	Длина м
	N	E		
0	51°54'29,46"	48°40'25,68"		
			СЗ 63	35
1	51°54'30,09"	48°40'23,95"		
			СЗ 63	110
2	51°54'31,26"	48°40'18,61"		
			СВ 13	140
3	51°54'35,65"	48°40'20,14"		
			ЮВ 73	75
4	51°54'35,15"	48°40'23,99"		
			ЮВ 3	80
5	51°54'32,47"	48°40'24,40"		
			ЮЗ 6	75
1	51°54'30,09"	48°40'23,95"		

№ выдела	Ленты (круговой площадки) перечёта			
	№ ленты (площадки)	Длина, м	Ширина, м	Площадь, га
сплошной перерёт				

Условные обозначения:

— лента перечёта

▨ обследуемый участок

Исполнитель работ по проведению лесопатологического обследования:

ФИО М.Г.Зубарев Подпись _____

Дата составления документа 06.09.18 з Телефон 8(84574)2-17-89

ВЫПИСКА ИЗ ГОСУДАРСТВЕННОГО ЛЕСНОГО РЕЕСТРА

на « 14 » августа 2018 г.

Орган государственной власти, осуществляющий ведение государственного лесного реестра на территории Саратовской области: **министерство природных ресурсов и экологии Саратовской области в лице первого заместителя министра - начальника управления лесного хозяйства Колдаева А.В.**

Правообладатель земель лесного фонда на территории Саратовской области: **министерство природных ресурсов и экологии Саратовской области** (согласно п. 11 Положения о министерстве природных ресурсов и экологии Саратовской области, утвержденного постановлением Правительства Саратовской области от 08 октября 2013 г. № 537-П «Вопросы министерства природных ресурсов и экологии Саратовской области» и п.п. 2 п.1 ст. 83 Лесного кодекса РФ)

Заявитель: Министерство природных ресурсов и экологии Саратовской области (во исполнении пункта 1.7 протокола совещания Департамента лесного хозяйства по Приволжскому федеральному округу, ФБУ «Рослесозащита» №01-05/3678 от 27.12.2016)

Информация по запрашиваемому лесному участку:

Собственность: Российской Федерации

Категория земель: земли лесного фонда

ХАРАКТЕРИСТИКА ЛЕСНОГО УЧАСТКА

Адрес (местоположение) лесного участка: Пугачевский район

Лесничество	Пугачевское
Участковое лесничество	Пугачевское
Общая площадь, га	1,4
Категория лесов	Защитные
Категория защитности лесов	Леса, расположенные в водоохранных зонах
Возможный вид использования	Заготовка древесины

Таксационная характеристика лесного участка:

№ квартала	№ выдела	Площадь, га	Состав	Возраст	Высота	Диаметр	Бонитет	Тип леса	ТУМ	Полнота	Запас, м3/га
по материалам лесоустройства 1995 г.											
4	10	1,4	7Дпн3Ос+Клт	50	14	18	4	дкл	Д2_3П	0,6	110
На основании акта несоответствия лесного участка от 07.06.2018 года											
4	10	1,4	7Дпн3Ос+Клт	73	17	20	4	дкл	Д2_3П	0,6	152
Итого		1,4									

Наименование, местонахождение юридического лица /ФИО физического лица/ - **лесопользователя (арендатора) / Документы – договор аренды лесного участка часть ООО «Механизатор-1» № 289/О от 19.01.2018 г.**

(договор аренды лесного участка, постоянное (бессрочное) пользование лесным участком, договор безвозмездного срочного пользования лесным участком, реквизиты договора, срок пользования)

Особые отметки: нет. Сухостой 7% от запаса.

Приложение к акту лесопатологического обследования №018/19.

Первый заместитель министра-начальник управления лесного хозяйства

Колдаев А.В.

ФИО

17.08.2018

Дата

Подпись



МП

Карта-схема расположения и границы лесного участка Саратовская область

(субъект Российской Федерации, муниципальное образование)

Лесничество (лесопарк) **Пугачевское**

(название)

Участковое лесничество **Пугачевское**, квартал 4

(название)

Собственность - Российской Федерации;

по инструментальной съемке границ участка

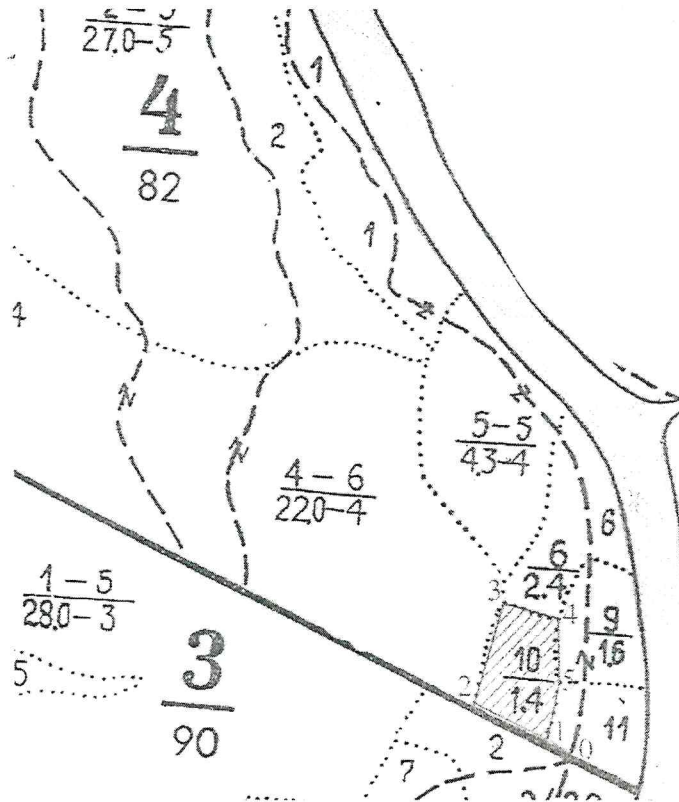

№	Координаты точки		Румбы линий	Длина м
	N	E		
0	51°54'29,46"	48°40'25,68"	СЗ 63	35
1	51°54'30,09"	48°40'23,95"		110
2	51°54'31,26"	48°40'18,61"	СВ 13	140
3	51°54'35,65"	48°40'20,14"		75
4	51°54'35,15"	48°40'23,99"	ЮВ 73	80
5	51°54'32,47"	48°40'24,40"		75
1	51°54'30,09"	48°40'23,95"	ЮЗ 6	

Первый заместитель министра -
начальник управления лесного
хозяйства

Колдаев А.В.

ФИО

14.08.2018

Дата

Подпись

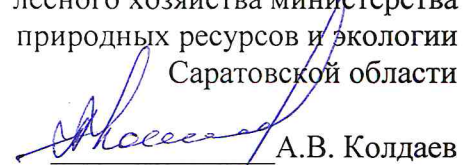

УТВЕРЖДАЮ:
Первый заместитель министра-
начальник управления
лесного хозяйства министерства
природных ресурсов и экологии
Саратовской области

А.В. Колдаев

«18» сентября 2018 г

Акт
лесопатологического обследования № 019/19
лесных насаждений Пугачёвского лесничества (лесопарка)
Саратовской области (субъект Российской Федерации)

Способ лесопатологического обследования: 1. Визуальный
2. Инструментальный

Место проведения

Участковое лесничество	Урочище (дача)	Квартал (кварталы)	Выдел (выделы)	Площадь, га
Пугачёвское		5	8	18,0

Лесопатологическое обследование проведено на общей площади 18,0 га.

В том числе: свежего ветровала _____ %;

Свежего бурелома _____ %;

Старого ветровала 1 %;

В том числе старого бурелома _____ %;

Старого сухостоя 2 %;

Аварийных _____ %.

2.4. Полнота лесного насаждения после уборки деревьев, подлежащих рубке, составит 0,5

Критическая полнота для данной категории лесных насаждений составляет 0,3.

ЗАКЛЮЧЕНИЕ

С целью предотвращения негативных процессов или снижения ущерба от их воздействия назначено:

Участковое лесничество	Урочище (дача)	Квартал	Выдел	Площадь, выдела, га	Вид мероприятия	Площадь, мероприятия, га	Порода	Запас на выделе, куб. м	Крайние сроки проведения
Пугачёвское		5	8	18.0	СВР	18.0	Дуб	2709	4кв 2019

Ведомость перечёта деревьев, назначенных в рубку, и абрис лесного участка прилагаются (приложение 2 и 3 к Акту).

Меры по обеспечению возобновления:

очистка лесосеки от порубочных остатков

Мероприятия, необходимые для предупреждения повреждения или поражения смежных насаждений:

своевременное проведение намечаемой рубки и вывозка заготовленной древесины, укладка и оставление на перегнивание на месте рубки

Сведения для расчёта степени повреждения:

Год образования старого сухостоя в период с 2011г по 2018г ;

Основная причина повреждения древесины Засуха код 830 .

Дата проведения обследований 06.09.2018г. 2018г. .

Исполнитель работ по проведению лесопатологического обследования:

М.Г. Зубарев

Подпись 

*Раздел включается в акт , в случае проведения лесопатологического обследования, инструментальным способом.

Ведомость лесных участков с выявленными несоответствиями таксационным описаниям

Источник данных	Год проведения лесосурьейства	Номер квартала	Номер выдела	Площадь выдела, га	Целевое назначение лесов	Категория защитных лесов	Номер лесопатологического выдела	Площадь лесопатологического выдела, га	Таксационная характеристика										Заложено пробных площадей			
									состав	порода	возраст, лет	средняя высота, м	средний диаметр, см	тип леса	тип условий	местопроизрастания	полнота	бонитет	запас, км/га	количество, шт	общая площадь, га	
ТО	2018	5	8	18,0	защитные	нерестовые полосы	1	18,0	9Дпн1Ос	Д	78	18	24	24	Дкл	Д _{2-3п}	Ф, е	4	151	151	1	1,8
Ф	2018	5	8	18,0	защитные	нерестовые полосы	1	18,0	9Дпн1Ос	Д	78	18	24	24	Дкл	Д _{2-3п}	Ф, е	4	151	151	1	1,8

Примечание:

ТО- таксационные описания

Ф- фактическая характеристика лесного насаждения

Исполнитель работ по проведению лесопатологического обследования:

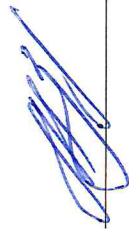

ФИО М.Г. Зубарев Подпись

Дата составления документа 06.09.2018

Телефон 8(84574) 2-17-89

Результаты проведения лесопатологического обследования лесных насаждений за июль 2018 г
(месяц)

Субъект Российской Федерации Саратовская область Лесничество (лесопарк) Пугачёвское
Участковое лесничество Пугачёвское Урочище (лесная дача) Пугачёвское

Номер квартала	Номер выдела	Площадь выдела, га	Целевое назначение лесов	Категория защитных лесов	Номер лесопатологического выдела	Площадь лесопатологического выдела, га	Таксационная характеристика лесного насаждения								Число деревьев на пробе, шт.	Распределение деревьев по категориям состояния, % от запаса										Признаки повреждения деревьев	Доля повреждённых деревьев, %	Причина ослабления, повреждения	Подлужит рубке, %	Вид	Площадь, га		
							состав	возраст, лет	Средняя высота, м	Средний диаметр, см	Тип леса	полнота	бонитет	Запас, км/га		без признаков ослабления	ослабленные	сильно ослабленные	усыхающие	свежий сухой	старый сухой	свежий ветровал	старый ветровал	свежий бурелом	старый бурелом							аварийные деревья	
5	8	18,0	Защитные	149	1	18,0	9Дщ 10Ос	Д	78	18	24	Дел	6	4	151	620	37	30	20	4	6	2	1					114	54	830	9	512	18,0
Итого						18,0		Ос								60	59	33	8										41				18,0

Показатели, не соответствующие таксационному описанию отмечаются «*».

Примечание:

Категория защитных лесов:

149- нерестовые полосы;

Причина ослабления, повреждения:

830- засуха.

Признаки повреждения деревьев:

114- усыхание > ¼ ветвей в кроне прошлых лет;

133- усыхание верхины прошлых лет более 2/3 длины кроны.

Назначение мероприятия (вид):

512-выборочная санитарная рубка.

Исполнитель работ по проведению лесопатологического обследования:

ФИО М.Г. Зубарев Подпись  Дата составления документа 06.08.18 Телефон 8(84574) 2-17-89

Ведомость перечёта деревьев назначенных в рубку
ВРЕМЕННАЯ ПРОБНАЯ ПЛОЩАДЬ № _____

Субъект РФ Саратовская область

Лесничество Пугачёвское Участковое лесничество Пугачёвское

Квартал 5 Выдел 8 Площадь 18,0 га Площадь очага, га _____

Номер очага вредных организмов _____ Размер пробной площади 1,8га

Таксационная характеристика:

Тип леса Д_{кл} Состав 9Дпн1Ос Возраст 78 Бонитет 4

Полнота 0,6 Запас куб.м/га 151 Возобновление _____

Время и причина ослабления лесного насаждения _____ засуха

Тип очага вредных организмов: эпизодический, хронический (подчеркнуть)

Фаза развития очага вредных организмов: начальная, нарастания численности, собственно вспышка, кризис (подчеркнуть)

Состояние лесного насаждения, намечаемые мероприятия: _____ усыхающие насаждения,
проведение выборочной санитарной рубки

Привязка:

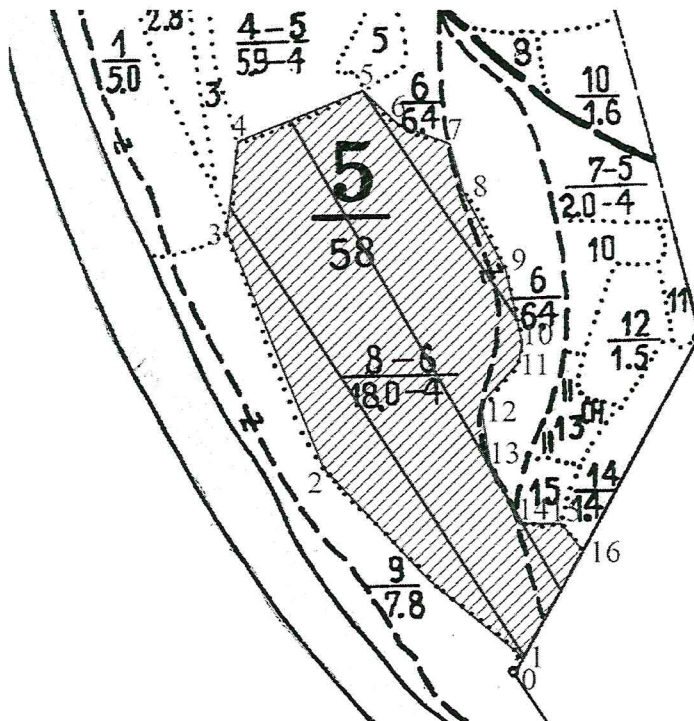

Исполнитель работ по проведению лесопатологического обследования:

Должность Начальник ОГУ «Пугачёвский лесхоз» ФИО М.Г. Зубарев Подпись _____

Дата составления документа 06.09.2018г.

ВЕДОМОСТЬ ПЕРЕЧЕТА ДЕРЕВЬЕВ

Порода: Дуб

Ступени толщины , см	Количество деревьев по категориям состояния, шт.																Всего деревьев по ступеням	
	I	II	III	IV		V		VI			ветровал , бурелом			Аварийные деревья			шт.	подлеж ат рубке,
				НЗ	З	НЗ	З	НЗ	З	О	НЗ	З	О	НЗ	З	О		
1	2	3	4	5	6	7	8	9	10	11	12	13	14	15	16	17	18	19
8																		
12																		
16	95	83	35	2		6		5									226	1
20	105	90	55	42		27		8									327	4
24	95	75	65			16		7			2						260	3
28	42	32	17	4		5		3									103	1
32	2																2	
36 и более																		
Итого, %	37	31	18	5		6		2			1						918	9

Порода: Дуб

Ступени толщины , см	Количество деревьев по категориям состояния, м ³																Всего деревьев по ступеням	
	I	II	III	IV		V		VI			ветровал , бурелом			Аварийные деревья			м ³	В т.ч. подлеж ат
				НЗ	З	НЗ	З	НЗ	З	О	НЗ	З	О	НЗ	З	О		
1	2	3	4	5	6	7	8	9	10	11	12	13	14	15	16	17	18	19
8																		
12																		
16	13,3	11,62	4,9	0,28		0,84		0,7									31,64	1
20	25,2	21,6	13,2	10,08		6,48		1,92									78,48	3
24	36,1	28,5	24,7			6,08		2,66			0,76						98,8	3
28	23,52	17,92	9,52	2,24		2,8		1,68									57,68	2
32	1,54																1,54	
36 и более																		
Итого, %	37	30	20	4		6		2			1						268,14	9

Абрис участка

М 1:10 000

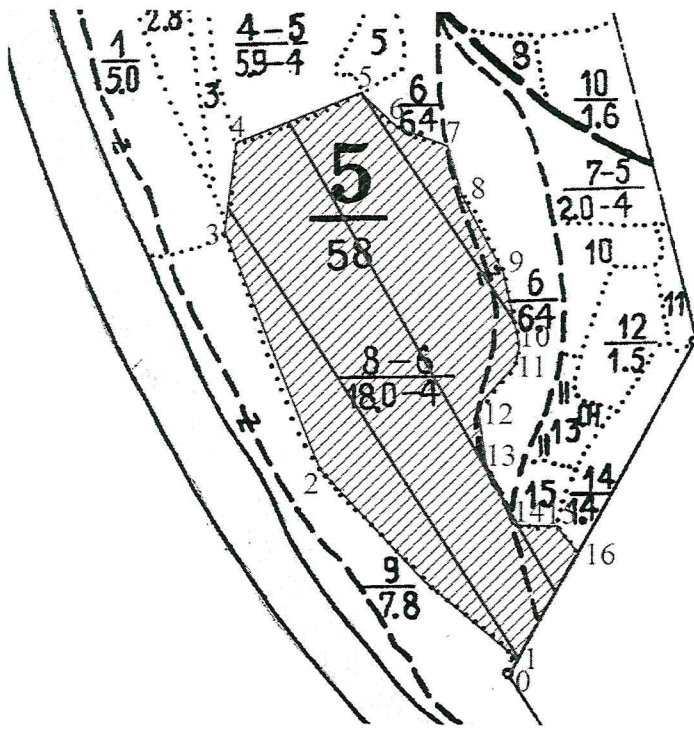

№	Координаты точки		Румбы линий	Длина м
	N	E		
0	51°54'50,30"	48°40'27,65"	СВ 30	20
1	51°54'50,90"	48°40'28,22"	СЗ 44	353
2	51°54'58,95"	48°40'14,59"	СЗ 19	337
3	51°55'9,21"	48°40'7,90"	СВ 7	126
4	51°55'13,17"	48°40'8,91"	СВ 68	177
5	51°55'15,36"	48°40'17,59"	ЮВ 45	65
6	51°55'13,93"	48°40'20,13"	ЮВ 69	70
7	51°55'13,09"	48°40'23,48"	ЮВ 14	70
8	51°55'10,58"	48°40'24,77"	ЮВ 26	110
9	51°55'7,75"	48°40'27,44"	ЮВ 7	95
10	51°55'4,41"	48°40'28,49"	ЮЗ 1	15
11	51°55'3,53"	48°40'28,28"	ЮЗ 42	65
12	51°55'1,90"	48°40'25,79"	ЮВ 3	75
13	51°54'59,25"	48°40'26,18"	ЮВ 26	100
14	51°54'56,70"	48°40'28,56"	ЮВ 84	50
15	51°54'56,60"	48°40'31,25"	ЮВ 36	45
16	51°54'55,64"	48°40'32,41"	ЮЗ 29	160
1	51°54'50,90"	48°40'28,22"		

№ выдела	Ленты (круговой площадки) перечёта			
	№ ленты (площадки)	Длина, м	Ширина, м	Площадь, га
8	1	680	10	0,7
8	2	720	10	0,7
8	3	350	10	0,4

Условные обозначения:

— лента перечёта

▨ обследуемый участок

Исполнитель работ по проведению лесопатологического обследования:

ФИО М.Г.Зубарев Подпись 

Дата составления документа 06.09.18 Телефон 8(84574)2-17-89

ВЫПИСКА ИЗ ГОСУДАРСТВЕННОГО ЛЕСНОГО РЕЕСТРА

на «14» августа 2018 г.

Орган государственной власти, осуществляющий ведение государственного лесного реестра на территории Саратовской области: **министерство природных ресурсов и экологии Саратовской области в лице первого заместителя министра - начальника управления лесного хозяйства Колдаева А.В.**

Правообладатель земель лесного фонда на территории Саратовской области: **министерство природных ресурсов и экологии Саратовской области** (согласно п. 11 Положения о министерстве природных ресурсов и экологии Саратовской области, утвержденного постановлением Правительства Саратовской области от 08 октября 2013 г. № 537-П «Вопросы министерства природных ресурсов и экологии Саратовской области» и п.п. 2 п.1 ст. 83 Лесного кодекса РФ)

Заявитель: Министерство природных ресурсов и экологии Саратовской области (во исполнении пункта 1.7 протокола совещания Департамента лесного хозяйства по Приволжскому федеральному округу, ФБУ «Рослесозащита» №01-05/3678 от 27.12.2016)

Информация по запрашиваемому лесному участку:

Собственность: Российской Федерации

Категория земель: земли лесного фонда

ХАРАКТЕРИСТИКА ЛЕСНОГО УЧАСТКА

Адрес (местоположение) лесного участка: Пугачевский район

Лесничество	Пугачевское
Участковое лесничество	Пугачевское
Общая площадь, га	18,0
Категория лесов	Защитные
Категория защитности лесов	Ценные леса: нерестоохранные полосы лесов
Возможный вид использования	Заготовка древесины

Таксационная характеристика лесного участка:

№ квартала	№ выдела	Площадь, га	Состав	Возраст	Высота	Диаметр	Бонитет	Тип леса	ТУМ	Полнота	Запас, м3/га
по материалам лесоустройства 1995 г.											
5	8	18,0	9Дпн1Ос	55	15	20	4	дкл	Д2 ЗП	0,7	150
На основании акта несоответствия лесного участка от 07.06.2018 года											
5	8	18,0	9Дпн1Ос	78	18	24	4	дкл	Д2 ЗП	0,6	151
Итого		18,0									

Наименование, местонахождение юридического лица /ФИО физического лица/ - **лесопользователя (арендатора) / Документы – договор аренды лесного участка часть ООО «Механизатор-1» № 289/О от 19.01.2018 г.**

(договор аренды лесного участка, постоянное (бессрочное) пользование лесным участком, договор безвозмездного срочного пользования лесным участком, реквизиты договора, срок пользования)

Особые отметки: нет. Сухостой 7% от запаса.

Приложение к акту лесопатологического обследования №019/19.

Первый заместитель министра -
начальник управления лесного
хозяйства

Колдаев А.В.

14.08.2018

Подпись



ФИО

Дата

МП

Карта-схема расположения и границы лесного участка

Саратовская область

(субъект Российской Федерации, муниципальное образование)

Лесничество (лесопарк) **Пугачевское**

(название)

Участковое лесничество **Пугачевское**, квартал 5

(название)

Собственность - Российской Федерации;

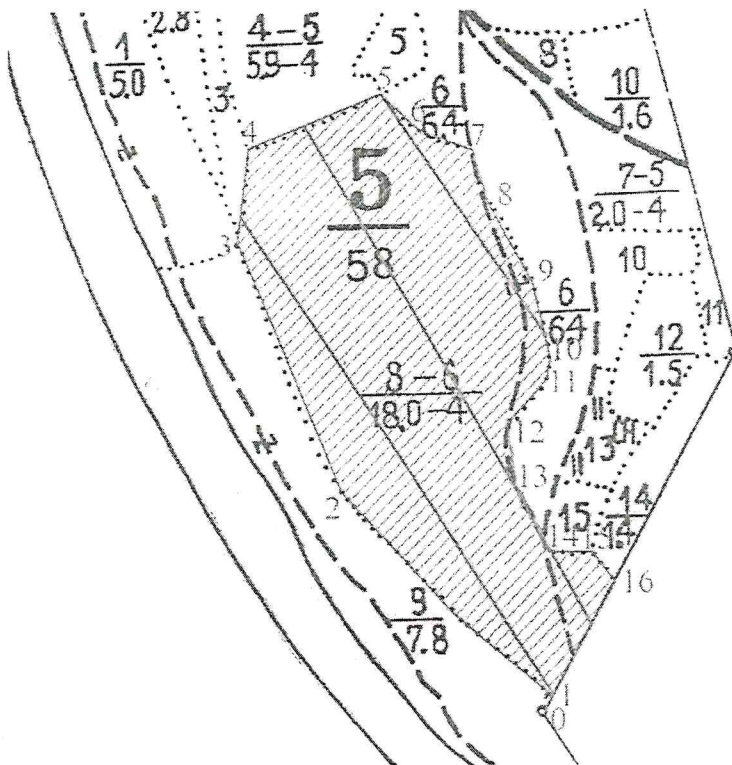

№	Румбы- линий	Длина м
0-1	СВ 30	20
1-2	СЗ 44	353
2-3	СЗ 19	337
3-4	СВ 7	126
4-5	СВ 68	177
5-6	ЮВ 45	65
6-7	ЮВ 69	70
7-8	ЮВ 14	70
8-9	ЮВ 26	110
9-10	ЮВ 7	95
10-11	ЮЗ 1	15
11-12	ЮЗ 42	65
12-13	ЮВ 3	75
13-14	ЮВ 26	100
14-15	ЮВ 84	50
15-16	ЮВ 36	45
16-1	ЮЗ 29	160

Первый заместитель министра -
начальник управления лесного
хозяйства

Колдаев А.В.

ФИО

14.08.2018

Дата

Подпись



УТВЕРЖДАЮ:
Первый заместитель министра-
начальник управления
лесного хозяйства министерства
природных ресурсов и экологии
Саратовской области

А.В. Колдаев
«18» сентября 2018 г

Акт
лесопатологического обследования № 020/19
лесных насаждений Пугачёвского лесничества (лесопарка)
Саратовской области (субъект Российской Федерации)

Способ лесопатологического обследования: 1. Визуальный
2. Инструментальный

Место проведения

Участковое лесничество	Урочище (дача)	Квартал (кварталы)	Выдел (выделы)	Площадь, га
Пугачёвское		5	9	7,8

Лесопатологическое обследование проведено на общей площади 7,8 га.

В том числе: свежего ветровала _____ %;

Свежего бурелома _____ %;

Старого ветровала 1 %;

В том числе старого бурелома _____ %;

Старого сухостоя 4 %;

Аварийных _____ %.

2.4. Полнота лесного насаждения после уборки деревьев, подлежащих рубке, составит 0,5

Критическая полнота для данной категории лесных насаждений составляет не лимитируется.

ЗАКЛЮЧЕНИЕ

С целью предотвращения негативных процессов или снижения ущерба от их воздействия назначено:

Участковое лесничество	Урочище (дача)	Квартал	Выдел	Площадь, выдела, га	Вид мероприятия	Площадь, мероприятия, га	Порода	Запас на выделе, куб. м	Крайние сроки проведения
Пугачёвское		5	9	7,8	СВР	7,8	Дуб	1256	4кв 2019

Ведомость перечёта деревьев, назначенных в рубку, и абрис лесного участка прилагаются (приложение 2 и 3 к Акту).

Меры по обеспечению возобновления:

очистка лесосеки от порубочных остатков

Мероприятия, необходимые для предупреждения повреждения или поражения смежных насаждений:

своевременное проведение намечаемой рубки и вывозка заготовленной древесины, укладка и

оставление на перегнивание на месте рубки

Сведения для расчёта степени повреждения:

Год образования старого сухостоя в период с 2011г по 2018г ;

Основная причина повреждения древесины Засуха код 830 .

Дата проведения обследований 2018г. .

Исполнитель работ по проведению лесопатологического обследования:

М.Г. Зубарев

Подпись 

*Раздел включается в акт , в случае проведения лесопатологического обследования, инструментальным способом.

Ведомость лесных участков с выявленными несоответствиями таксационным описаниям

Источник данных	Год проведения лесосурействва	Номер квартала	Номер выдела	Площадь выдела, га	Целевое назначение лесов	Категория защитных лесов	Номер лесопатологического выдела	Площадь лесопатологического выдела, га	Выдела, га	Таксационная характеристика										Заложено пробных площадей					
										состав	порода	Возраст, лет	Средняя высота, м	Средний диаметр, см	Тип леса	Тип условий	Местопроизрастания	Полнота	Бонитет		Запас, км/га	Количество, шт	Общая площадь, га		
ТО	2018	5	9	7,8	защитные	Леса, расположенные в водоохраных зонах			9Дп1Ос +Клт	Д	78	17	24	24	Дкл	Д ₂ -зп	0,6	4	161						
Ф	2018	5	9	7,8	защитные	Леса, расположенные в водоохраных зонах	1	7,8	8Дп1В 1Ос+Клт	Д	78	17	24	24	Дкл	Д ₂ -зп	0,6	4	161	1	1	1,6			

Примечание:
ТО- таксационные описания
Ф- фактическая характеристика лесного насаждения

Исполнитель работ по проведению лесопатологического обследования:

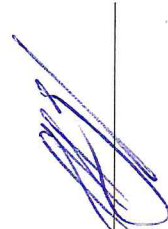

ФИО М.Г. Зубарев Подпись _____ Дата составления документа 06.09.18 Телефон 8(84574) 2-17-89

Результаты проведения лесопатологического обследования лесных насаждений за июль 2018 г (месяц)

Субъект Российской Федерации Саратовская область Лесничество (лесопарк) Пугачёвское
Участковое лесничество Пугачёвское Урочище (лесная дача) _____

Номер квартала	Номер выдела	Площадь выдела, га	Целевое назначение лесов	Категория защитных лесов	Номер лесопатологического выдела	Площадь лесопатологического выдела, га	Таксационная характеристика лесного насаждения							Число деревьев на пробе, шт.	Распределение деревьев по категориям состояния, % от запаса								Признаки повреждения деревьев	Доля повреждённых деревьев, %	Причина ослабления, повреждения	Подлежит рубке, %	Вид	Назначение мероприятия			
							состав	порода	возраст, лет	средняя высота, м	средний диаметр, см	тип леса	плотность		бонитет	запас, км/га	без признаков ослабления	ослабленные	сильно ослабленные	усыхающие	свежий сухостой	старый сухостой							свежий ветровал	старый ветровал	свежий бурелом
5	9	7,8	Защитные	120	1	7,8	8Дпн1В 1Ос+Клт	Д	73	17	24	Дкл	6	4	161	686	42	30	12	2	9	4	1			114	44	830	14	512	7,8
																104	56	33	11							44					
																51	59	37	4							41					
Итого						7,8																									7,8

Показатели, не соответствующие таксационному описанию отмечаются «*».

Примечание:

Категория защитных лесов:

120-леса, расположенные в водоохраных зонах;3

Причина ослабления, повреждения:

830- засуха.

Признаки повреждения деревьев:

114- усыхание > ¼ ветвей в кроне прошлых лет;

133- усыхание вершины прошлых лет более 2/3 длины кроны.

Назначение мероприятия (вид):

512-выборочная санитарная рубка.

Исполнитель работ по проведению лесопатологического обследования:

ФИО М.Г. Зубарев Подпись _____

Дата составления документа № 09.18

Телефон 8(84574) 2-17-89

Ведомость перечёта деревьев назначенных в рубку
ВРЕМЕННАЯ ПРОБНАЯ ПЛОЩАДЬ № _____

Субъект РФ Саратовская область

Лесничество Пугачёвское Участковое лесничество Пугачёвское

Квартал 5 Выдел 9 Площадь 7,8 га Площадь очага, га _____

Номер очага вредных организмов _____ Размер пробной площади 1,6га

Таксационная характеристика:

Тип леса Д_{кл} Состав 8Дпн1В1Ос+Клт Возраст 78 Бонитет 4

Полнота 0,6 Запас куб.м/га 161 Возобновление _____

Время и причина ослабления лесного насаждения _____ засуха

Тип очага вредных организмов: эпизодический, хронический (подчеркнуть)

Фаза развития очага вредных организмов: начальная, нарастания численности, собственно вспышка, кризис (подчеркнуть)

Состояние лесного насаждения, намечаемые мероприятия: _____ усыхающие насаждения,
проведение выборочной санитарной рубки

Привязка:

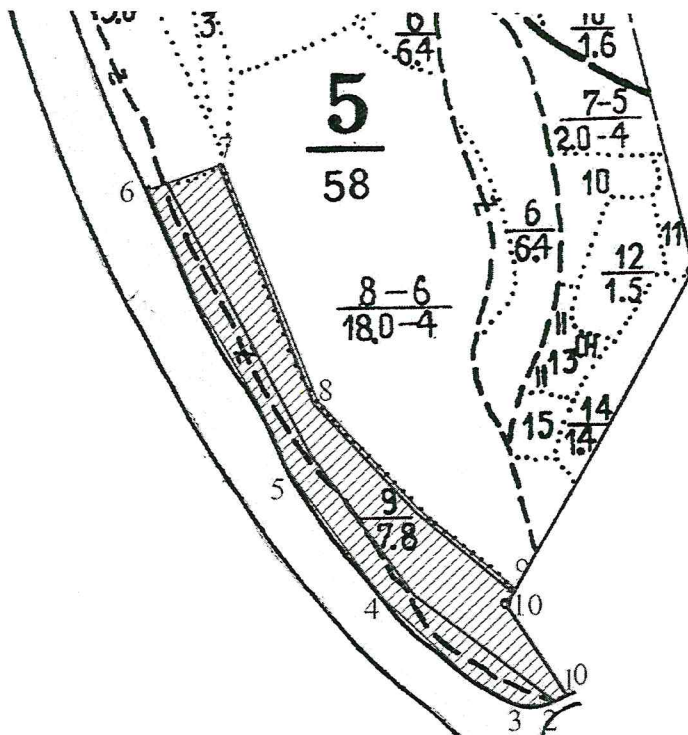

Исполнитель работ по проведению лесопатологического обследования:

Должность Начальник ОГУ «Пугачёвский лесхоз» ФИО М.Г. Зубарев Подпись _____

Дата составления документа 06.09.2018.

ВЕДОМОСТЬ ПЕРЕЧЕТА ДЕРЕВЬЕВ

Порода: Дуб

Ступени толщины , см	Количество деревьев по категориям состояния, шт.																Всего деревьев по ступеням	
	I	II	III	IV		V		VI			ветровал , бурелом			Аварийные деревья			шт.	подлеж ат рубке,
				НЗ	З	НЗ	З	НЗ	З	О	НЗ	З	О	НЗ	З	О		
1	2	3	4	5	6	7	8	9	10	11	12	13	14	15	16	17	18	19
8																		
12							34		11								45	6
16	34	21	14	3		27		15			2						116	6
20	47	32	16			32		19			2						148	8
24	79	64	58	9		17		7			1						235	4
28	63	52															115	
32	13	9															22	
36 и более	5																5	
Итого, %	35	26	13	2		16		7			1						686	24

Порода: Дуб

Ступени толщины , см	Количество деревьев по категориям состояния, м ³																Всего деревьев по ступеням	
	I	II	III	IV		V		VI			ветровал , бурелом			Аварийные деревья			м ³	В т.ч. подлеж ат
				НЗ	З	НЗ	З	НЗ	З	О	НЗ	З	О	НЗ	З	О		
1	2	3	4	5	6	7	8	9	10	11	12	13	14	15	16	17	18	19
8																		
12							2,38		0,77								3,15	1
16	4,76	2,94	1,96	0,42		3,78		2,1			0,28						16,24	3
20	11,28	7,68	3,84			7,68		4,56			0,48						35,52	6
24	30,02	24,32	22,04	3,42		6,46		2,66			0,38						89,3	4
28	35,28	29,12															64,4	
32	10,01	6,93															16,94	
36 и более	5,1																5,1	
Итого, %	42	30	12	2		9		4			1						230,65	14

Абрис участка

М 1:10 000

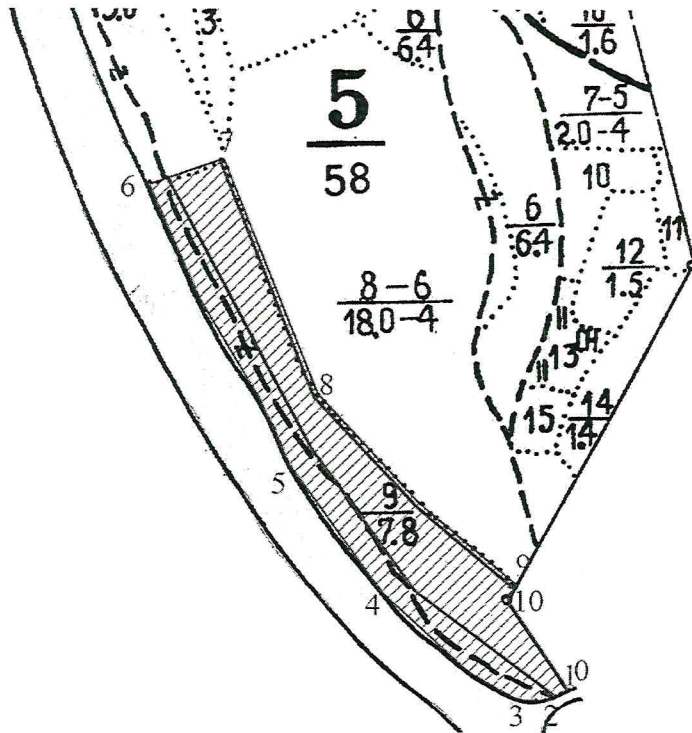

№	Координаты точки		Румбы линий	Длина м
	N	E		
0	51°54'46,39"	48°40'30,35"		
			ЮЗ 62	3
1	51°54'46,10"	48°40'30,36"		
			ЮЗ 62	25
2	51°54'45,83"	48°40'29,31"		
			ЮЗ 85	35
3	51°54'45,91"	48°40'27,94"		
			СЗ 50	220
4	51°54'50,58"	48°40'18,96"		
			СЗ 37	200
5	51°54'55,96"	48°40'12,64"		
			СЗ 24	430
6	51°55'8,00"	48°40'2,75"		
			СВ 72	100
7	51°55'9,21"	48°40'7,90"		
			ЮВ 19	337
8	51°54'58,95"	48°40'14,59"		
			ЮВ 45	353
9	51°54'50,90"	48°40'28,22"		
			ЮЗ 29	20
10	51°54'50,30"	48°40'27,65"		
			ЮВ 31	143
1	51°54'46,10"	48°40'30,36"		

№ выдела	Ленты (круговой площадки) перечёта			
	№ ленты (площадки)	Длина, м	Ширина, м	Площадь, га
9	1	940	10	0,9
9	2	695	10	0,7

Условные обозначения:

— лента перечёта

▨ обследуемый участок

Исполнитель работ по проведению лесопатологического обследования:

ФИО М.Г.Зубарев Подпись 

Дата составления документа 06.09.2018 Телефон 8(84574)2-17-89

ВЫПИСКА ИЗ ГОСУДАРСТВЕННОГО ЛЕСНОГО РЕЕСТРА

на « 17 » август 2018 г.

Орган государственной власти, осуществляющий ведение государственного лесного реестра на территории Саратовской области: **министерство природных ресурсов и экологии Саратовской области в лице первого заместителя министра - начальника управления лесного хозяйства Колдаева А.В.**

Правообладатель земель лесного фонда на территории Саратовской области: **министерство природных ресурсов и экологии Саратовской области** (согласно п. 11 Положения о министерстве природных ресурсов и экологии Саратовской области, утвержденного постановлением Правительства Саратовской области от 08 октября 2013 г. № 537-П «Вопросы министерства природных ресурсов и экологии Саратовской области» и п.п. 2 п.1 ст. 83 Лесного кодекса РФ)

Заявитель: Министерство природных ресурсов и экологии Саратовской области (во исполнении пункта 1.7 протокола совещания Департамента лесного хозяйства по Приволжскому федеральному округу, ФБУ «Рослесозащита» №01-05/3678 от 27.12.2016)

Информация по запрашиваемому лесному участку:

Собственность: Российской Федерации

Категория земель: земли лесного фонда

ХАРАКТЕРИСТИКА ЛЕСНОГО УЧАСТКА

Адрес (местоположение) лесного участка: Пугачевский район

Лесничество	Пугачевское
Участковое лесничество	Пугачевское
Общая площадь, га	7,8
Категория лесов	Защитные
Категория защитности лесов	Леса, расположенные в водоохраных зонах
Возможный вид использования	Заготовка древесины

Таксационная характеристика лесного участка:

№ квартала	№ выдела	Площадь, га	Состав	Возраст	Высота	Диаметр	Бонитет	Тип леса	ТУМ	Полнота	Запас, м3/га
5	9	7,8	8Дпн1В1Ос+Клт	55	15	20	4	дкл	Д2_3П	0,6	130
На основании акта несоответствия лесного участка от 07.06.2018 года											
5	9	7,8	9Дпн1Ос	78	17	24	4	дкл	Д2_3П	0,6	161
Итого		7,8									

Наименование, местонахождение юридического лица /ФИО физического лица/ - **лесопользователя (арендатора) / Документы – договор аренды лесного участка часть ООО «Механизатор-1» № 289/О от 19.01.2018 г.**

(договор аренды лесного участка, постоянное (бессрочное) пользование лесным участком, договор безвозмездного срочного пользования лесным участком, реквизиты договора, срок пользования)

Особые отметки: нет. Сухостой 7% от запаса.

Приложение к акту лесопатологического обследования №020/19.

Первый заместитель министра-начальник управления лесного хозяйства

Колдаев А.В.

17.08.2018

Подпись

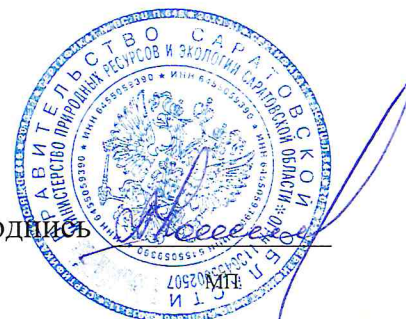

ФИО

Дата

Карта-схема расположения и границы лесного участка Саратовская область

(субъект Российской Федерации, муниципальное образование)

Лесничество (лесопарк) **Пугачевское**

(название)

Участковое лесничество **Пугачевское**, квартал 5

(название)

Собственность - Российской Федерации;

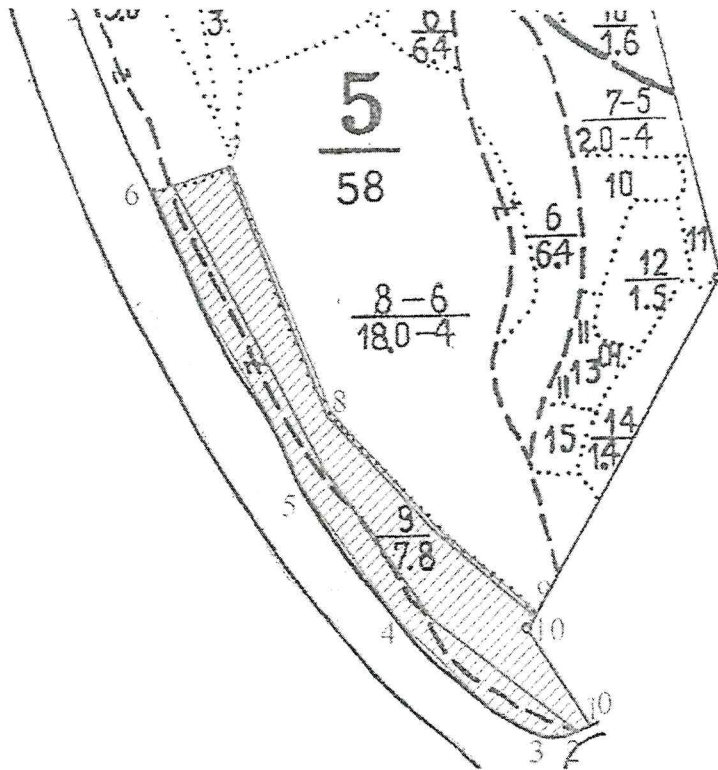

№	Румбы линий	Длина м
0-1	ЮЗ 62	3
1-2	ЮЗ 62	25
2-3	ЮЗ 85	35
3-4	СЗ 50	220
4-5	СЗ 37	200
5-6	СЗ 24	430
6-7	СВ 72	100
7-8	ЮВ 19	337
8-9	ЮВ 45	353
9-10	ЮЗ 29	20
10-1	ЮВ 31	143

Первый заместитель министра -
начальник управления лесного
хозяйства

Колдаев А.В.

ФИО

14.08.2018

Подпись

Дата

