

Приложение 2  
к приказу Минприроды России  
от 16.09.2016 №480

УТВЕРЖДАЮ:  
Первый заместитель министра-  
начальник управления  
лесного хозяйства министерства  
природных ресурсов и экологии  
Саратовской области

  
В.Г. Попов

«14» августа 2019г

**Акт**  
**лесопатологического обследования № 016/19**  
лесных насаждений Пугачёвского лесничества (лесопарка)  
Саратовской области (субъект Российской Федерации)

Способ лесопатологического обследования: 1. Визуальный

2. Инструментальный

Место проведения

Участковое лесничество	Урочище (дача)	Квартал (кварталы)	Выдел (выделы)	Площадь, га
Чапаевское		16	14, 1/11 1	20,0 (4,0)

Лесопатологическое обследование проведено на общей площади 4,0 га.

## 2. Инструментальное обследование лесного участка.\*

2.1. Фактическая таксационная характеристика лесного насаждения соответствует (не соответствует) (нужное подчеркнуть) таксационному описанию. Согласно акту не соответствия

Ведомость лесных участков с выявленными несоответствиями таксационным описаниям приведена в приложении 1 к Акту.

2.2. Состояние насаждений с **нарушенной устойчивостью**

с **утраченной устойчивостью**

причины повреждения:

- переувлажнение почвы под воздействием почвенно- климатических факторов.

Заселено (отработано) стволовыми вредителями:

Вид вредителя	Порода	Встречаемость (% заселённых деревьев)	Степень заселения лесного насаждения (слабая, средняя, сильная)

Повреждено огнём

Вид пожара	Порода.	Состояние корневых лап		Состояние корневой шейки		Подсушивание луба	
		процент повреждённых огнём корней	процент деревьев с данным повреждением	ожог корневой шейки по окружности (1/4; 2/4; 3/4; более 3/4)	процент деревьев с данным повреждением	по окружности (1/4; 2/4; 3/4; более 3/4)	процент деревьев с данным повреждением

Поражено болезнями:

Вид болезни	Порода	Встречаемость (% поражённых деревьев)	Степень поражения лесного насаждения (слабая, средняя, сильная)

2.3. Выборке подлежит 8 % деревьев,

В том числе:

Ослабленных \_\_\_\_\_ % (причины назначения) \_\_\_\_\_ ;

Сильно ослабленных \_\_\_\_\_ % (причины назначения) \_\_\_\_\_ ;

Усыхающих \_\_\_\_\_ % (причины назначения) \_\_\_\_\_ ;

Свежего сухостоя 6 %,

В том числе: свежего ветровала \_\_\_\_\_ %;  
Свежего бурелома \_\_\_\_\_ %;  
Старого ветровала \_\_\_\_\_ %;  
В том числе старого бурелома \_\_\_\_\_ %;  
Старого сухостоя \_\_\_\_\_ 2 \_\_\_\_\_ %;  
Аварийных \_\_\_\_\_ %.

2.4. Полнота лесного насаждения после уборки деревьев, подлежащих рубке, составит 0,6

Критическая полнота для данной категории лесных насаждений не лимитируется.

## ЗАКЛЮЧЕНИЕ

С целью предотвращения негативных процессов или снижения ущерба от их воздействия назначено:

Участковое лесничество	Урочище (дача)	Квартал	Выдел	Площадь, выдела, га	Вид мероприятия	Площадь, мероприятия, га	Порода	Запас на выделе, куб. м	Крайние сроки проведения
Чапаевское		16	14	20,0	СВР	4,0	Дуб	780	4кв 2020

Ведомость перечёта деревьев, назначенных в рубку, и абрис лесного участка прилагаются (приложение 2 и 3 к Акту).

Меры по обеспечению возобновления:

очистка лесосеки от порубочных остатков

Мероприятия, необходимые для предупреждения повреждения или поражения смежных насаждений:

своевременное проведение намечаемой рубки и вывозка заготовленной древесины, укладка и оставление на перегнивание на месте рубки

Сведения для расчёта степени повреждения:

Год образования старого сухостоя в период с 2012г по 2019г ;

Основная причина повреждения древесины - переувлажнение почвы под воздействием почвенно-климатических факторов. код 812

Дата проведения обследований 11 июля 2019г.

Исполнитель работ по проведению лесопатологического обследования:

М.Г. Зубарев

Подпись 

\*Раздел включается в акт, в случае проведения лесопатологического обследования, инструментальным способом.



**Ведомость лесных участков с выявленными несоответствиями таксационным описаниям**

Источник данных	Год проведения лесосурьейства	Номер квартала	Номер выдела	Площадь выдела, га	Целевое назначение лесов	Категория защитных лесов	Номер лесопатологического выдела	Площадь лесопатологического выдела, га	Таксационная характеристика											Заложено пробных площадей		
									состав	порода	возраст, лет	средняя высота, м	средний диаметр, см	тип леса	тип условий место произрастания	плотота	бонитет	запас сырьевых (общий запас), км/га	количество, шт	общая площадь, га		
ТО	2018	16	14	20,0	защитные	Леса, расположенные в водоохраных зонах			10Дпн+Ос	Д	88	17	22	Дкл	Д <sub>2</sub> -эл	7	3	195	3	195	2	0,6
Ф	2019	16	14	20,0	защитные	Леса, расположенные в водоохраных зонах	1	4,0	10Дпн+Ос	Д	89	20	28	Дкл	Д <sub>2</sub> -эл	7	3	195 (212)	3	195 (212)	2	0,6

Примечание:  
ТО- таксационные описания  
Ф- фактическая характеристика лесного насаждения

Исполнитель работ по проведению лесопатологического обследования:

ФИО М.Г. Зубарев Подпись  Дата составления документа 31.08.2019 Телефон 8(84574) 2-17-89

**Результаты проведения лесопатологического обследования лесных насаждений за июль 2019 г**  
(месяц)

Субъект Российской Федерации Саратовская область Лесничество (лесопарк) Пугачёвское  
Участковое лесничество Чапаевское Урочище (лесная дача) \_\_\_\_\_

Номер квартала	Номер выдела	Площадь выдела, га	Целевое назначение лесов	Категория защитных лесов	Номер лесопатологического выдела	Площадь лесопатологического выдела, га	Таксационная характеристика лесного насаждения								Число деревьев на пробе, шт.	Распределение деревьев по категориям состояния, % от запаса										Признаки повреждения деревьев	Доля повреждённых деревьев, %	Причина ослабления, повреждения	Подлежит рубке, %	Назначенные мероприятия			
							состав	попуда	возраст, лет	Средняя высота, м	Средний диаметр, см	Тип леса	полнота	бонитет		Запас общий, ком/га	без признаков ослабления	ослабленные	сильно ослабленные	усыхающие	свежий сухостой	старый сухостой	свежий ветровал	старый ветровал	свежий бурелом					старый бурелом	Аварийные деревья	Вид	Площадь, га
16	14	20,0	Защитные	120	1	4,0	10Дпн +Ос	Д	89	20	28	Дкл	7	3	212	43	32	13	4	6	2							8	512	4,0			
Итого						4,0																										4,0	

Показатели, не соответствующие таксационному описанию отмечаются «\*».

**Примечание:**

Категория защитных лесов:

120- Леса, расположенные в водоохранных зонах;

Причина ослабления, повреждения:

812- переувлажнение почвы под воздействием почвенно-климатических факторов.

Признаки повреждения деревьев:

114- усыхание > ¼ ветвей в кроне прошлых лет;

133- усыхание вершины прошлых лет более 2/3 длины кроны.

Назначение мероприятий (вид):

512- выборочная санитарная рубка.

Исполнитель работ по проведению лесопатологического обследования:

ФИО М.Г. Зубарев Подпись \_\_\_\_\_

Дата составления документа 31.08.2019 Телефон 8(84574) 2-17-89

Ведомость перечёта деревьев назначенных в рубку  
**ВРЕМЕННАЯ ПРОБНАЯ ПЛОЩАДЬ №** \_\_\_\_\_

Субъект РФ Саратовская область

Лесничество Пугачёвское Участковое лесничество Чапаевское

Квартал 16 Выдел 14 (1/171) Площадь 20,0(4,0) га Площадь очага, га \_\_\_\_\_

Номер очага вредных организмов \_\_\_\_\_ Размер пробной площади 0,6 га

Таксационная характеристика:

Тип леса Д<sub>кл</sub> Состав 10Дпн+Ос Возраст 89 Бонитет 3

Полнота 7 Запас куб.м/га сыр.195 общ.212 Возобновление \_\_\_\_\_

Время и причина ослабления лесного насаждения \_\_\_\_\_ переувлажнение почвы под воздействием почвенно - климатических факторов

Тип очага вредных организмов: эпизодический, хронический (подчеркнуть)

Фаза развития очага вредных организмов: начальная, нарастания численности, собственно вспышка, кризис (подчеркнуть)

Состояние лесного насаждения, намечаемые мероприятия: ослабленные насаждения, СКС-2,02  
проведение выборочной санитарной рубки

Привязка:

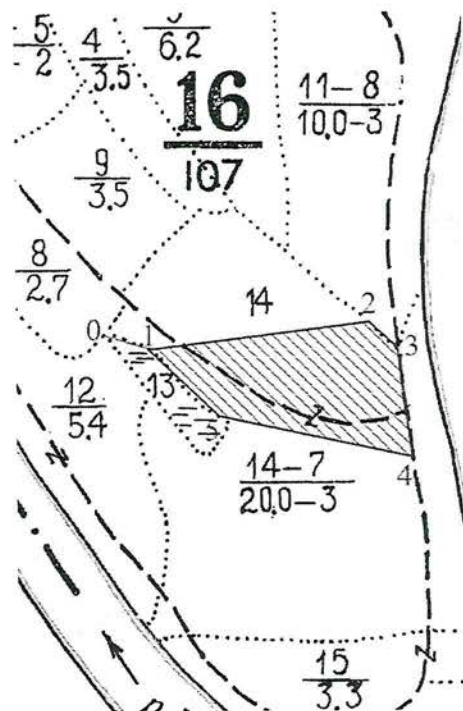

Исполнитель работ по проведению лесопатологического обследования:

Должность Начальник ОГУ «Пугачёвский лесхоз» ФИО М.Г. Зубарев Подпись \_\_\_\_\_

Дата составления документа 31.07.2019



## ВЕДОМОСТЬ ПЕРЕЧЕТА ДЕРЕВЬЕВ

Порода: Дуб

Ступени толщины , см	Количество деревьев по категориям состояния, шт.																Всего деревьев по ступеням	
	I	II	III	IV		V		VI			ветровал, бурелом			Аварийные деревья			шт.	подлеж ат рубке,
				НЗ	З	НЗ	З	НЗ	З	О	НЗ	З	О	НЗ	З	О		
1	2	3	4	5	6	7	8	9	10	11	12	13	14	15	16	17	18	19
8																		
12																		
16																		
20	17	13	2														32	
24	27	19	6			3											55	1
28	22	19	11	9		7		5									73	5
32	33	25	9			3											70	2
36 и более	1																1	
Итого, %	43	33	12	4		6		2									231	8

Порода: Дуб

Ступени толщины , см	Количество деревьев по категориям состояния, м <sup>3</sup>																Всего деревьев по ступеням	
	I	II	III	IV		V		VI			ветровал, бурелом			Аварийные деревья			м <sup>3</sup>	В т.ч. подлеж ат
				НЗ	З	НЗ	З	НЗ	З	О	НЗ	З	О	НЗ	З	О		
1	2	3	4	5	6	7	8	9	10	11	12	13	14	15	16	17	18	19
8																		
12																		
16																		
20	4,08	3,12	0,48														7,68	
24	10,26	7,22	2,28			1,14											20,9	1
28	12,32	10,64	6,16	5,04		3,92		2,8									40,88	5
32	25,41	19,25	6,93			2,31											53,9	2
36 и более	1,02																1,02	
Итого, %	43	32	13	4		6		2									124,38	8





## Абрис участка

участковое Чапаевское лесничество квартал 16 выдел 14

М 1:10 000

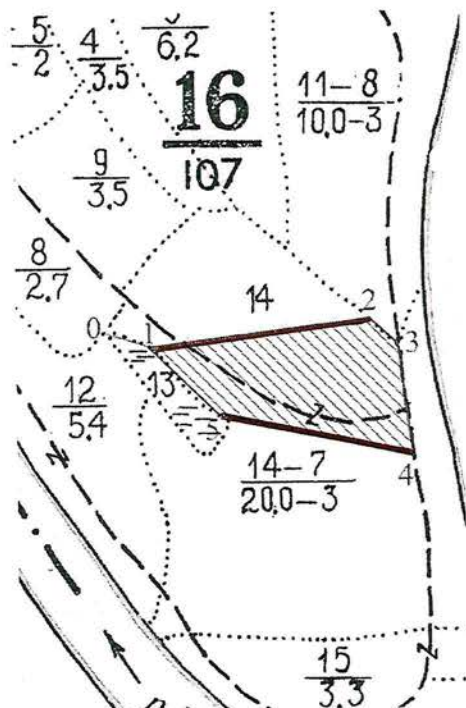

№	Координаты точки		Румбы линий	Длина м
	N	E		
0	51°50'42,82"	48°13'18,12"		
			ЮВ-87	60
1	51°50'41,64"	48°13'21,11"		
			СВ-84	296
2	51°50'39,23"	48°13'37,65"		
			ЮВ-51	62
3	51°50'37,93"	48°13'39,20"		
			ЮВ-7	150
4	51°50'33,52"	48°13'37,95"		
			СЗ-76	258
5	51°50'37,97"	48°13'24,72"		
			СЗ-49	130
1	51°50'41,64"	48°13'21,11"		

№ выдела	Ленты (круговой площадки) перечёта			
	№ ленты (площадки)	Длина, м	Ширина, м	Площадь, га
14	1	296	10	0,3
14	2	258	10	0,3

Условные обозначения:

— лента перечёта

▨ обследуемый участок

Исполнитель работ по проведению лесопатологического обследования:

ФИО М.Г.Зубарев Подпись \_\_\_\_\_

Дата составления документа 31.08.2019 Телефон 8(84574)2-17-89

# ВЫПИСКА ИЗ ГОСУДАРСТВЕННОГО ЛЕСНОГО РЕЕСТРА

на « 30 » июля 2019 г.

Орган государственной власти, осуществляющий ведение государственного лесного реестра на территории Саратовской области: **министерство природных ресурсов и экологии Саратовской области в лице первого заместителя министра - начальника управления лесного хозяйства Попова В.Г.**

Правообладатель земель лесного фонда на территории Саратовской области: **министерство природных ресурсов и экологии Саратовской области** (согласно п. 11 Положения о министерстве природных ресурсов и экологии Саратовской области, утвержденного постановлением Правительства Саратовской области от 08 октября 2013 г. № 537-П «Вопросы министерства природных ресурсов и экологии Саратовской области» и п.п. 2 п.1 ст. 83 Лесного кодекса РФ)

**Заявитель: Министерство природных ресурсов и экологии Саратовской области** (во исполнении пункта 1.7 протокола совещания Департамента лесного хозяйства по Приволжскому федеральному округу, ФБУ «Рослесозащита» №01-05/3678 от 27.12.2016)

### Информация по запрашиваемому лесному участку:

Собственность: Российской Федерации

Категория земель: земли лесного фонда

### ХАРАКТЕРИСТИКА ЛЕСНОГО УЧАСТКА

Адрес (местоположение) лесного участка: Краснопартизанский район

Лесничество	Пугачевское
Участковое лесничество	Чапаевское
Общая площадь, га	4,0
Категория лесов	Защитные
Категория защитности лесов	Леса, расположенные в водоохраных зонах
Возможный вид использования	Заготовка древесины

Таксационная характеристика лесного участка:

№ квартала	№ выдела	Площадь, га	Состав	Возраст	Высота	Диаметр	Бонитет	Тип леса	ТУМ	Полнота	Запас, м3/га
по материалам лесоустройства 1995 г.											
16	ч14	4,0	10Дпн+Ос	65	17	22	3	дкл	Д2 ЗП	0,6	150
На основании акта несоответствия лесного участка от 13.06.2018 года											
16	ч14	4,0	10Дпн+Ос	88	20	28	3	дкл	Д2 ЗП	0,7	195
<b>Итого</b>		<b>4,0</b>									

Наименование, местонахождение юридического лица /ФИО физического лица/ - **лесопользователя (арендатора) / Документы – договор аренды лесного участка отсутствует.**

(договор аренды лесного участка, постоянное (бессрочное) пользование лесным участком, договор безвозмездного срочного пользования лесным участком, реквизиты договора, срок пользования)

**Особые отметки: нет.**

**Приложение к акту лесопатологического обследования №016/19 (инструментальный способ).**

Первый заместитель министра-начальник управления лесного хозяйства

**Попов В.Г.**



30.07.2019

Подпись







УТВЕРЖДАЮ:  
Первый заместитель министра-  
начальник управления  
лесного хозяйства министерства  
природных ресурсов и экологии  
Саратовской области

  
В.Г. Попов

«14» августа 2019 г.

**Акт**  
**лесопатологического обследования № 014/19**  
лесных насаждений Пугачёвского лесничества (лесопарка)  
Саратовской области (субъект Российской Федерации)

Способ лесопатологического обследования: 1. Визуальный

2. Инструментальный

Место проведения

Участковое лесничество	Урочище (дача)	Квартал (кварталы)	Выдел (выделы)	Площадь, га
Чапаевское		17	14	5,6

Лесопатологическое обследование проведено на общей площади 5,6 га.

## 2. Инструментальное обследование лесного участка.\*

2.1. Фактическая таксационная характеристика лесного насаждения соответствует (не соответствует) (нужное подчеркнуть) таксационному описанию. Согласно акту не соответствия

Ведомость лесных участков с выявленными несоответствиями таксационным описаниям приведена в приложении 1 к Акту.

2.2. Состояние насаждений **с нарушенной устойчивостью**  **с утраченной устойчивостью**

причины повреждения:

- переувлажнение почвы под воздействием почвенно- климатических факторов.

Заселено (отработано) стволовыми вредителями:

Вид вредителя	Порода	Встречаемость (% заселённых деревьев)	Степень заселения лесного насаждения (слабая, средняя, сильная)

Повреждено огнём

Вид пожара	Порода.	Состояние корневых лап		Состояние корневой шейки		Подсушивание луба	
		процент повреждённых огнём корней	процент деревьев с данным повреждением	ожог корневой шейки по окружности (1/4; 2/4; 3/4; более 3/4)	процент деревьев с данным повреждением	по окружности (1/4; 2/4; 3/4; более 3/4)	процент деревьев с данным повреждением

Поражено болезнями:

Вид болезни	Порода	Встречаемость (% поражённых деревьев)	Степень поражения лесного насаждения (слабая, средняя, сильная)

2.3. Выборке подлежит 8 % деревьев,

В том числе:

Ослабленных \_\_\_\_\_ % (причины назначения) \_\_\_\_\_ ;

Сильно ослабленных \_\_\_\_\_ % (причины назначения) \_\_\_\_\_ ;

Усыхающих \_\_\_\_\_ % (причины назначения) \_\_\_\_\_ ;

Свежего сухостоя 5 %, \_\_\_\_\_

В том числе: свежего ветровала \_\_\_\_\_ %;  
Свежего бурелома \_\_\_\_\_ %;  
Старого ветровала \_\_\_\_\_ %;  
В том числе старого бурелома \_\_\_\_\_ %;  
Старого сухостоя \_\_\_\_\_ 3 \_\_\_\_\_ %;  
Аварийных \_\_\_\_\_ %.

2.4. Полнота лесного насаждения после уборки деревьев, подлежащих рубке, составит 0,5

Критическая полнота для данной категории лесных насаждений составляет 0,3.

### ЗАКЛЮЧЕНИЕ

С целью предотвращения негативных процессов или снижения ущерба от их воздействия назначено:

Участковое лесничество	Урочище (дача)	Квартал	Выдел	Площадь, выдела, га	Вид мероприятия	Площадь, мероприятия, га	Порода	Запас на выделе, куб. м	Крайние сроки проведения
Чапаевское		17	14	5,6	СВР	5,6	Дуб	1014	4кв 2020

Ведомость перечёта деревьев, назначенных в рубку, и абрис лесного участка прилагаются (приложение 2 и 3 к Акту).

Меры по обеспечению возобновления:

очистка лесосеки от порубочных остатков

Мероприятия, необходимые для предупреждения повреждения или поражения смежных насаждений:

своевременное проведение намечаемой рубки и вывозка заготовленной древесины, укладка и оставление на перегнивание на месте рубки

Сведения для расчёта степени повреждения:

Год образования старого сухостоя в период с 2012г по 2019г ;

Основная причина повреждения древесины - переувлажнение почвы под воздействием почвенно-климатических факторов. код 812

Дата проведения обследований 11 июля 2019г.

Исполнитель работ по проведению лесопатологического обследования:

М.Г. Зубарев

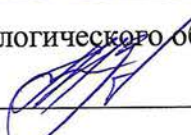
Подпись 

\*Раздел включается в акт, в случае проведения лесопатологического обследования, инструментальным способом.







Ведомость перечёта деревьев назначенных в рубку  
**ВРЕМЕННАЯ ПРОБНАЯ ПЛОЩАДЬ №** \_\_\_\_\_

Субъект РФ Саратовская область

Лесничество Пугачёвское Участковое лесничество Чапаевское

Квартал 17 Выдел 14 Площадь 5,6 га Площадь очага, га \_\_\_\_\_

Номер очага вредных организмов \_\_\_\_\_ Размер пробной площади 0,9 га

Таксационная характеристика:

Тип леса Д<sub>кл</sub> Состав 7Дпн3Ос Возраст 74 Бонитет 3

Полнота 6 Запас куб.м/га сыр.181 общ.200 Возобновление \_\_\_\_\_

Время и причина ослабления лесного насаждения переувлажнение почвы под воздействием почвенно - климатических факторов

Тип очага вредных организмов: эпизодический, хронический (подчеркнуть)

Фаза развития очага вредных организмов: начальная, нарастания численности, собственно вспышка, кризис (подчеркнуть)

Состояние лесного насаждения, намечаемые мероприятия: ослабленные насаждения, СКС-2,04  
проведение выборочной санитарной рубки

Привязка:

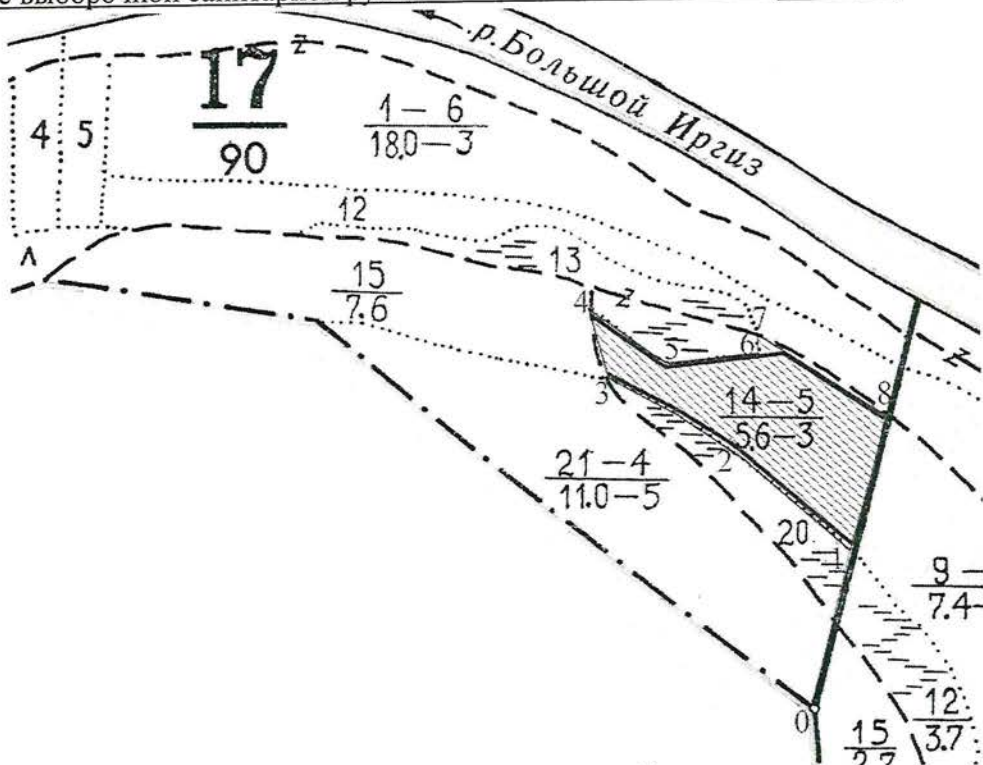

Исполнитель работ по проведению лесопатологического обследования:

Должность Начальник ОГУ «Пугачёвский лесхоз» ФИО М.Г. Зубарев Подпись \_\_\_\_\_

Дата составления документа 31.07, 2019г.



## ВЕДОМОСТЬ ПЕРЕЧЕТА ДЕРЕВЬЕВ

Порода: Дуб

Ступени толщины , см	Количество деревьев по категориям состояния, шт.																Всего деревьев по ступеням		
	I	II	III	IV		V		VI			ветровал , бурелом			Аварийные деревья			шт.	подлеж ат рубке,	
				НЗ	З	НЗ	З	НЗ	З	О	НЗ	З	О	НЗ	З	О			
1	2	3	4	5	6	7	8	9	10	11	12	13	14	15	16	17	18	19	
8																			
12																			
16																			
20	26	18	2			7		4									57	5	
24	39	27	17	5		8		5									101	6	
28	32	24	13			4		3									76	3	
32																			
36 и более																			
Итого, %	41	29	14	2		8		6									234	14	

Порода: Дуб

Ступени толщины , см	Количество деревьев по категориям состояния, м <sup>3</sup>																Всего деревьев по ступеням		
	I	II	III	IV		V		VI			ветровал , бурелом			Аварийные деревья			м <sup>3</sup>	В т.ч. подлеж ат	
				НЗ	З	НЗ	З	НЗ	З	О	НЗ	З	О	НЗ	З	О			
1	2	3	4	5	6	7	8	9	10	11	12	13	14	15	16	17	18	19	
8																			
12																			
16																			
20	7,02	4,86	0,54			1,89		1,08									15,39	3	
24	16,77	11,61	7,31	2,15		3,44		2,15									43,43	5	
28	19,84	14,88	8,06			2,48		1,86									47,12	4	
32																			
36 и более																			
Итого, %	41	30	15	2		7		5									105,94	12	

## ВЕДОМОСТЬ ПЕРЕЧЕТА ДЕРЕВЬЕВ

Порода: Осина

Ступени толщины , см	Количество деревьев по категориям состояния, шт.																Всего деревьев по ступеням		
	I	II	III	IV		V		VI			ветровал, бурелом			Аварийные деревья			шт.	подлеж ат рубке,	
				НЗ	З	НЗ	З	НЗ	З	О	НЗ	З	О	НЗ	З	О			
1	2	3	4	5	6	7	8	9	10	11	12	13	14	15	16	17	18	19	
8																			
12																			
16																			
20	21	9	5			2												37	2
24	28	14	9	4		2		2										59	3
28	15	9	3															27	
32																			
36 и более																			
Итого, %	52	26	14	3		3		2										123	5

Порода: Осина

Ступени толщины , см	Количество деревьев по категориям состояния, м <sup>3</sup>																Всего деревьев по ступеням		
	I	II	III	IV		V		VI			ветровал, бурелом			Аварийные деревья			м <sup>3</sup>	В т.ч. подлеж ат	
				НЗ	З	НЗ	З	НЗ	З	О	НЗ	З	О	НЗ	З	О			
1	2	3	4	5	6	7	8	9	10	11	12	13	14	15	16	17	18	19	
8																			
12																			
16																			
20	5,88	2,52	1,4			0,56												10,36	1
24	12,6	6,3	4,05	1,8		0,9		0,9										26,55	3
28	9,6	5,76	1,92															17,28	
32																			
36 и более																			
Итого, %	52	27	14	3		2		2										54,19	4

## Абрис участка

участковое Чапаевское лесничество квартал 17 выдел 14

М 1:10 000

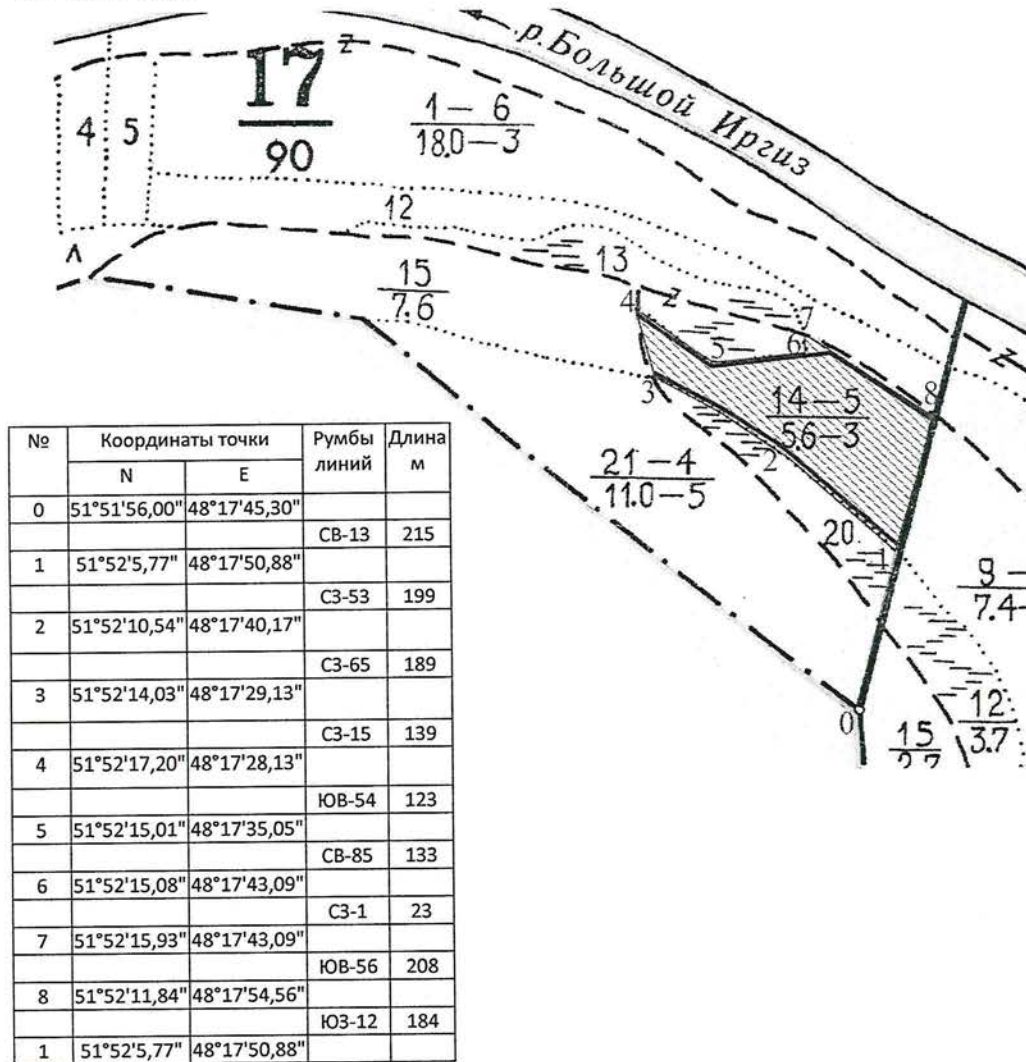

№ выдела	Ленты (круговой площадки) перече́та			
	№ ленты (площадки)	Длина, м	Ширина, м	Площадь, га
14	1	388	10	0,4
14	2	474	10	0,5

Условные обозначения:

— лента перече́та

▨ обследуемый участок

Исполнитель работ по проведению лесопатологического обследования:

ФИО М.Г.Зубарев Подпись \_\_\_\_\_

Дата составления документа 31.07.2019 Телефон 8(84574)2-17-89



# ВЫПИСКА ИЗ ГОСУДАРСТВЕННОГО ЛЕСНОГО РЕЕСТРА

на «30» июля 2019 г.

Орган государственной власти, осуществляющий ведение государственного лесного реестра на территории Саратовской области: **министерство природных ресурсов и экологии Саратовской области в лице первого заместителя министра - начальника управления лесного хозяйства Попова В.Г.**

Правообладатель земель лесного фонда на территории Саратовской области: **министерство природных ресурсов и экологии Саратовской области** (согласно п. 11 Положения о министерстве природных ресурсов и экологии Саратовской области, утвержденного постановлением Правительства Саратовской области от 08 октября 2013 г. № 537-П «Вопросы министерства природных ресурсов и экологии Саратовской области» и п.п. 2 п.1 ст. 83 Лесного кодекса РФ)

**Заявитель: Министерство природных ресурсов и экологии Саратовской области** (во исполнении пункта 1.7 протокола совещания Департамента лесного хозяйства по Приволжскому федеральному округу, ФБУ «Рослесозащита» №01-05/3678 от 27.12.2016)

### Информация по запрашиваемому лесному участку:

Собственность: Российской Федерации

Категория земель: земли лесного фонда

### ХАРАКТЕРИСТИКА ЛЕСНОГО УЧАСТКА

Адрес (местоположение) лесного участка: Балаковский район

Лесничество	Пугачевское
Участковое лесничество	Чапаевское
Общая площадь, га	5,6
Категория лесов	Защитные
Категория защитности лесов	Ценные леса: нерестоохранные полосы лесов
Возможный вид использования	Заготовка древесины

Таксационная характеристика лесного участка:

№ квартала	№ выдела	Площадь, га	Состав	Возраст	Высота	Диаметр	Бонитет	Тип леса	ТУМ	Полнога	Запас, м3/га
по материалам лесоустройства 1995 г.											
17	14	5,6	7Дпн3Ос	50	17	20	3	дкл	Д2 ЗП	0,6	150
На основании акта несоответствия лесного участка от 13.06.2018 года											
17	14	5,6	7Дпн3Ос	74	20	24	3	дкл	Д2 ЗП	0,6	181
<b>Итого</b>		<b>5,6</b>									

Наименование, местонахождение юридического лица /ФИО физического лица/ - **лесопользователя (арендатора) / Документы – договор аренды лесного участка отсутствует.**

(договор аренды лесного участка, постоянное (бессрочное) пользование лесным участком, договор безвозмездного срочного пользования лесным участком, реквизиты договора, срок пользования)

**Особые отметки: нет.**

**Приложение к акту лесопатологического обследования №017/19 (инструментальный способ).**

Первый заместитель министра-начальник управления лесного хозяйства

**Попов В.Г.**



30.07.2019 Подпись

# Карта-схема расположения и границы лесного участка

## Саратовская область

(субъект Российской Федерации, муниципальное образование)

Лесничество (лесопарк) **Пугачевское**

(название)

Участковое лесничество **Чапаевское**, квартал 17

(название)

Собственность - Российской Федерации;

№	Румбы линий	Длина, м
0-1	СВ-13	215
1-2	СЗ-53	199
2-3	СЗ-65	189
3-4	СЗ-15	139
4-5	ЮВ-54	123
5-6	СВ-85	133
6-7	СЗ-1	23
7-8	ЮВ-56	208
8-1	ЮЗ-12	184

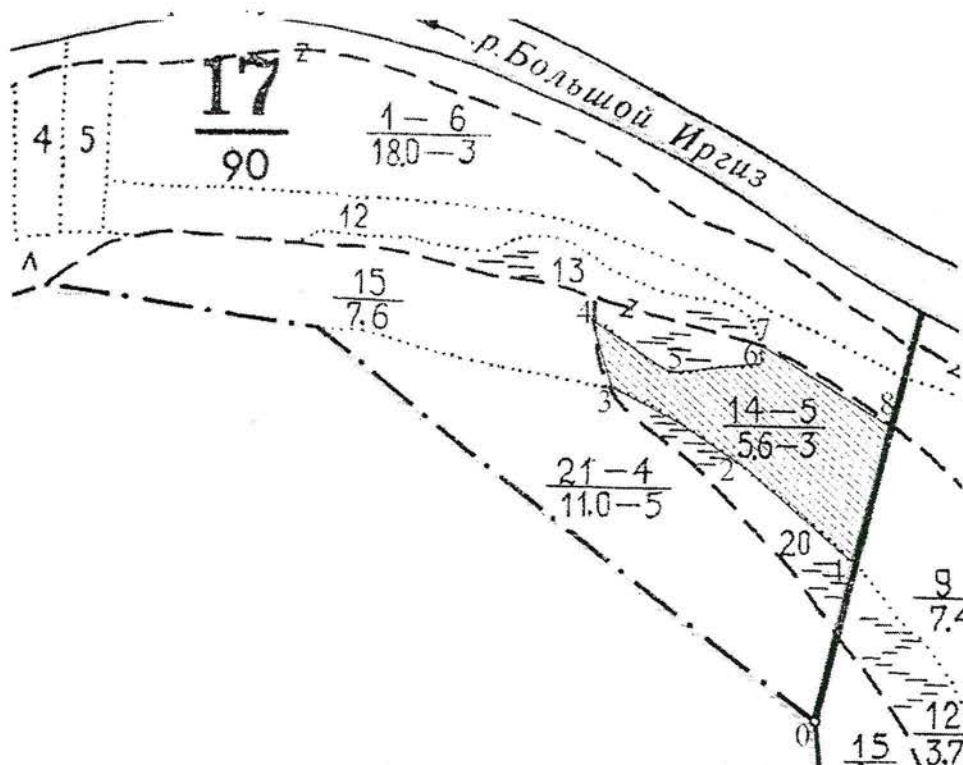

Первый заместитель министра -  
начальник управления лесного  
хозяйства

**Попова В.Г.**

ФИО

30.04.2019 Подпись

Дата



УТВЕРЖДАЮ:  
Первый заместитель министра-  
начальник управления  
лесного хозяйства министерства  
природных ресурсов и экологии  
Саратовской области

  
В.Г. Попов

«14» августа 2019г

**Акт**  
**лесопатологического обследования № 018/19**  
лесных насаждений Пугачёвского лесничества (лесопарка)  
Саратовской области (субъект Российской Федерации)

Способ лесопатологического обследования: 1. Визуальный

2. Инструментальный

Место проведения

Участковое лесничество	Урочище (дача)	Квартал (кварталы)	Выдел (выделы)	Площадь, га
Яблонево-Гайское		41	5, л/л 1	62,0 (53,5)

Лесопатологическое обследование проведено на общей площади 53,5 га.



## 2. Инструментальное обследование лесного участка.\*

2.1. Фактическая таксационная характеристика лесного насаждения соответствует (не соответствует) (нужное подчеркнуть) таксационному описанию. Согласно акту не соответствия

Ведомость лесных участков с выявленными несоответствиями таксационным описаниям приведена в приложении 1 к Акту.

2.2. Состояние насаждений с нарушенной устойчивостью

с утраченной устойчивостью

причины повреждения:

Засуха

Заселено (отработано) стволовыми вредителями:

Вид вредителя	Порода	Встречаемость (% заселённых деревьев)	Степень заселения лесного насаждения (слабая, средняя, сильная)

Повреждено огнём

Вид пожара	Порода.	Состояние корневых лап		Состояние корневой шейки		Подсушивание луба	
		процент повреждённых огнём корней	процент деревьев с данным повреждением	ожог корневой шейки по окружности (1/4; 2/4; 3/4; более 3/4)	процент деревьев с данным повреждением	по окружности (1/4; 2/4; 3/4; более 3/4)	процент деревьев с данным повреждением

Поражено болезнями:

Вид болезни	Порода	Встречаемость (% поражённых деревьев)	Степень поражения лесного насаждения (слабая, средняя, сильная)

2.3. Выборке подлежит 10 % деревьев,

В том числе:

Ослабленных \_\_\_\_\_ % (причины назначения) \_\_\_\_\_;

Сильно ослабленных \_\_\_\_\_ % (причины назначения) \_\_\_\_\_;

Усыхающих \_\_\_\_\_ % (причины назначения) \_\_\_\_\_;

Свежего сухостоя 6 %,

В том числе: свежего ветровала \_\_\_\_\_ %;  
Свежего бурелома \_\_\_\_\_ %;  
Старого ветровала \_\_\_\_\_ %;  
В том числе старого бурелома \_\_\_\_\_ %;  
Старого сухостоя \_\_\_\_\_ 4 \_\_\_\_\_ %;  
Аварийных \_\_\_\_\_ %.

2.4. Полнота лесного насаждения после уборки деревьев, подлежащих рубке, составит 0,6

Критическая полнота для данной категории лесных насаждений составляет 0,3.

### ЗАКЛЮЧЕНИЕ

С целью предотвращения негативных процессов или снижения ущерба от их воздействия назначено:

Участковое лесничество	Урочище (дача)	Квартал	Выдел	Площадь, выдела, га	Вид мероприятия	Площадь, мероприятия, га	Порода	Запас на выделе, куб. м	Крайние сроки проведения
Яблонево-Гайское		41	5	62,0	СВР	53,5	Дуб	10326	4кв 2020

Ведомость перечёта деревьев, назначенных в рубку, и абрис лесного участка прилагаются (приложение 2 и 3 к Акту).

Меры по обеспечению возобновления:

очистка лесосеки от порубочных остатков

Мероприятия, необходимые для предупреждения повреждения или поражения смежных насаждений:

своевременное проведение намечаемой рубки и вывозка заготовленной древесины, укладка и оставление на перегнивание на месте рубки

Сведения для расчёта степени повреждения:

Год образования старого сухостоя в период с 2012г по 2019г ;

Основная причина повреждения древесины Засуха код 830 .

Дата проведения обследований 10 июля 2019г. .

Исполнитель работ по проведению лесопатологического обследования:

М.Г. Зубарев

Подпись 

\*Раздел включается в акт , в случае проведения лесопатологического обследования, инструментальным способом.





**Результаты проведения лесопатологического обследования лесных насаждений за июль 2019 г**

(месяц)

Субъект Российской Федерации Саратовская область Лесничество (лесопарк) Пугачёвское

Участковое лесничество Яблонево-Гайское Урочище (лесная дача) Урочище

Номер квартала	Номер выдела	Площадь выдела, га	Целевое назначение лесов	Категория защитных лесов	Номер лесопатологического выдела	Площадь лесопатологического выдела, га	Таксационная характеристика лесного насаждения										Число деревьев на пробе, шт.	Распределение деревьев по категориям состояния, % от запаса										Признаки повреждения деревьев	Доля повреждённых деревьев, %	Причина ослабления, повреждения	Подлежит рубке, %	Вид	Назначенные мероприятия
							состав	порода	возраст, лет	Средняя высота, м	Средний диаметр, см	Тип леса	плотота	бонитет	Запас общий, км/га	без признаков ослабления		ослабленные	сильно ослабленные	Усыхающие	свежий сухостой	старый сухостой	свежий ветровал	старый ветровал	свежий бурелом	старый бурелом	Аварийные деревья						
41	5	62,0	Защитные	149	1	53,5	л/к 6Длв3В 1Яз+Вм	Д	74	19	24	Дклт	7	3	206	1822	36	29	21	11	2	1	11	2	1	114	61	830	3	512	53,5		
								В								1212	31	22	17	14	9	7				53		16					
								Яз								389	46	36	17	1						54							
Итого						53,5															6	4					10				53,5		

Показатели, не соответствующие таксационному описанию отмечаются «\*».

**Примечание:**

Категория защитных лесов:

149- Нерестоохранные полосы лесов;

Причина ослабления, повреждения:

830- засуха.

Признаки повреждения деревьев:

114- усыхание > 3/4 ветвей в кроне прошлых лет;

133- усыхание вершины прошлых лет более 2/3 длины кроны.

Назначение мероприятий (вид):

512- выборочная санитарная рубка.

Исполнитель работ по проведению лесопатологического обследования:

ФИО М.Г. Зубарев Подпись  Дата составления документа 31.07.2019 Телефон 8(84574) 2-17-89





## ВЕДОМОСТЬ ПЕРЕЧЕТА ДЕРЕВЬЕВ

Порода: Дуб

Ступени толщины , см	Количество деревьев по категориям состояния, шт.																Всего деревьев по ступеням	
	I	II	III	IV		V		VI			ветровал , бурелом			Аварийные деревья			шт.	подлеж ат рубке,
				НЗ	З	НЗ	З	НЗ	З	О	НЗ	З	О	НЗ	З	О		
1	2	3	4	5	6	7	8	9	10	11	12	13	14	15	16	17	18	19
8	24	11	8														43	
12	78	61	57	42		16		7									261	1
16	83	71	62	32		31		12									291	2
20	117	82	73	58		19		15									364	2
24	226	176	97	82		3		2									586	1
28	92	81	74	9													256	
32	11	7	3														21	
36 и более																		
Итого, %	35	27	20	12		4		2									1822	6

Порода: Дуб

Ступени толщины , см	Количество деревьев по категориям состояния, м <sup>3</sup>																Всего деревьев по ступеням	
	I	II	III	IV		V		VI			ветровал , бурелом			Аварийные деревья			м <sup>3</sup>	В т.ч. подлеж ат
				НЗ	З	НЗ	З	НЗ	З	О	НЗ	З	О	НЗ	З	О		
1	2	3	4	5	6	7	8	9	10	11	12	13	14	15	16	17	18	19
8	0,72	0,33	0,24														1,29	
12	5,46	4,27	3,99	2,94		1,12		0,49									18,27	
16	12,45	10,65	9,3	4,8		4,65		1,8									43,65	1
20	31,59	22,14	19,71	15,66		5,13		4,05									98,28	1
24	97,18	75,68	41,71	35,26		1,29		0,86									251,98	1
28	57,04	50,22	45,88	5,58													158,72	
32	9,46	6,02	2,58														18,06	
36 и более																		
Итого, %	36	29	21	11		2		1									590,3	3



## ВЕДОМОСТЬ ПЕРЕЧЕТА ДЕРЕВЬЕВ

Порода: Вяз

Ступени толщины , см	Количество деревьев по категориям состояния, шт.																Всего деревьев по ступеням	
	I	II	III	IV		V		VI			ветровал , бурелом			Аварийные деревья			шт.	подлеж ат рубке,
				НЗ	З	НЗ	З	НЗ	З	О	НЗ	З	О	НЗ	З	О		
1	2	3	4	5	6	7	8	9	10	11	12	13	14	15	16	17	18	19
8	12	9															21	
12	27	22	17	3													69	
16	48	27	19	17		48		33									192	7
20	204	134	83	75		79		73									648	13
24	87	74	68	53													282	
28																		
32																		
36 и более																		
Итого, %	31	22	15	12		11		9									1212	20

Порода: Вяз

Ступени толщины , см	Количество деревьев по категориям состояния, м <sup>3</sup>																Всего деревьев по ступеням	
	I	II	III	IV		V		VI			ветровал , бурелом			Аварийные деревья			м <sup>3</sup>	В т.ч. подлеж ат
				НЗ	З	НЗ	З	НЗ	З	О	НЗ	З	О	НЗ	З	О		
1	2	3	4	5	6	7	8	9	10	11	12	13	14	15	16	17	18	19
8	0,24	0,18															0,42	
12	1,62	1,32	1,02	0,18													4,14	
16	5,76	3,24	2,28	2,04		5,76		3,96									23,04	4
20	42,84	28,14	17,43	15,75		16,59		15,33									136,1	12
24	29,58	25,16	23,12	18,02													95,88	
28																		
32																		
36 и более																		
Итого, %	31	22	17	14		9		7									260	16







**Абрис участка**  
участковое Яблонево-Гайское лесничество квартал 41 выдел 5 (л/т 1)

М 1:10 000

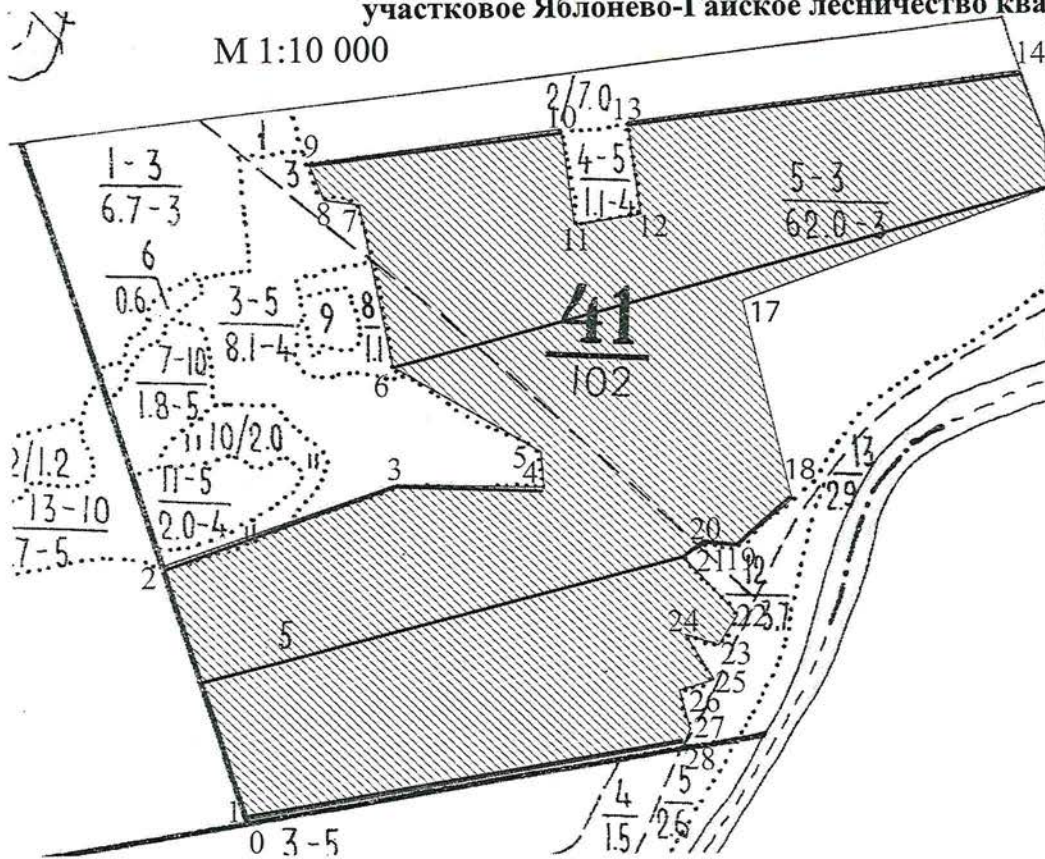

№ выдела	Ленты (круговой площадки) перечёта			
	№ ленты (площадки)	Длина, м	Ширина, м	Площадь, га
5	1	584	10	0,6
5	2	882	15	1,3
5	3	510	10	0,5
5	4	898	15	1,3
5	5	860	10	0,9

Условные обозначения:

— лента перечёта

▨ обследуемый участок

Исполнитель работ по проведению лесопатологического обследования:

ФИО М.Г.Зубарев Подпись 

Дата составления документа 31.07.2019 Телефон

8(84574)2-17-89

№	Координаты точки		Румбы линий	Длина м
	N	E		
0	52°6'31,45"	49°24'56,94"		
			C3-16	3
1	52°6'31,61"	49°24'56,89"		
			C3-16	355
2	52°6'43,83"	49°24'54,13"		
			CB-69	320
3	52°6'45,93"	49°25'11,35"		
			ЮВ-89	190
4	52°6'44,80"	49°25'21,83"		
			C3-4	38
5	52°6'46,53"	49°25'22,02"		
			C3-61	221
6	52°6'51,44"	49°25'12,78"		
			C3-12	210
7	52°6'59,09"	49°25'12,22"		
			C3-85	47
8	52°6'59,57"	49°25'9,89"		
			C3-21	55
9	52°7'1,29"	49°25'9,37"		
			CB-81	335
10	52°7'1,05"	49°25'27,27"		
			ЮВ-12	120
11	52°6'56,67"	49°25'27,17"		
			CB-80	85
12	52°6'56,60"	49°25'31,85"		
			C3-12	120
13	52°7'0,87"	49°25'32,02"		
			CB-81	525
14	52°7'0,55"	49°26'0,28"		
			ЮВ-23	100
15	52°6'57,08"	49°26'1,30"		
			ЮВ-1	49
16	52°6'54,53"	49°26'0,91"		
			ЮЗ-72	441
17	52°6'51,73"	49°25'36,60"		
			ЮВ-10	297
18	52°6'43,07"	49°25'40,72"		
			ЮЗ-47	80
19	52°6'40,75"	49°25'34,68"		
			C3-89	45
20	52°6'41,15"	49°25'32,48"		
			ЮЗ-54	30
21	52°6'40,54"	49°25'30,78"		
			ЮВ-47	105
22	52°6'37,70"	49°25'33,89"		
			ЮЗ-25	45
23	52°6'36,44"	49°25'32,18"		
			C3-81	40
24	52°6'37,10"	49°25'29,98"		
			ЮВ-34	65
25	52°6'34,86"	49°25'31,43"		
			ЮЗ-68	50
26	52°6'34,61"	49°25'28,92"		
			ЮВ-18	60
27	52°6'32,78"	49°25'29,18"		
			ЮЗ-15	30
28	52°6'32,08"	49°25'28,57"		
			ЮЗ-76	584
1	52°6'31,61"	49°24'56,89"		



# ВЫПИСКА ИЗ ГОСУДАРСТВЕННОГО ЛЕСНОГО РЕЕСТРА

на «30» июля 2019 г.

Орган государственной власти, осуществляющий ведение государственного лесного реестра на территории Саратовской области: **министерство природных ресурсов и экологии Саратовской области в лице первого заместителя министра - начальника управления лесного хозяйства Попова В.Г.**

Правообладатель земель лесного фонда на территории Саратовской области: **министерство природных ресурсов и экологии Саратовской области** (согласно п. 11 Положения о министерстве природных ресурсов и экологии Саратовской области, утвержденного постановлением Правительства Саратовской области от 08 октября 2013 г. № 537-П «Вопросы министерства природных ресурсов и экологии Саратовской области» и п.п. 2 п.1 ст. 83 Лесного кодекса РФ)

**Заявитель: Министерство природных ресурсов и экологии Саратовской области** (во исполнении пункта 1.7 протокола совещания Департамента лесного хозяйства по Приволжскому федеральному округу, ФБУ «Рослесозащита» №01-05/3678 от 27.12.2016)

## Информация по запрашиваемому лесному участку:

Собственность: Российской Федерации

Категория земель: земли лесного фонда

### ХАРАКТЕРИСТИКА ЛЕСНОГО УЧАСТКА

Адрес (местоположение) лесного участка: Ивантеевский район

Лесничество	Пугачевское
Участковое лесничество	Яблонево-Гайское
Общая площадь, га	53,5
Категория лесов	Защитные
Категория защитности лесов	Ценные леса: нерестоохраняемые полосы лесов
Возможный вид использования	Заготовка древесины

Таксационная характеристика лесного участка:

№ квартала	№ выдела	Площадь, га	Состав	Возраст	Высота	Диаметр	Бонитет	Тип леса	ТУМ	Полнога	Запас, м3/га
по материалам лесоустройства 1995 г.											
41	ч5	53,5	Культуры 6ДпвЗВ1Яз+Вм	50	12	14	3	Дклт	Д1П	0,7	110
по акту натурного обследования 2019 г.											
41	ч5	53,5	Культуры 6ДпвЗВ1Яз+Вм	74	19	24	3	Дклт	Д1П	0,7	193
<b>Итого</b>		<b>53,5</b>									

Наименование, местонахождение юридического лица /ФИО физического лица/ - **лесопользователя (арендатора) / Документы – договор аренды лесного участка часть отсутствуют.**

(договор аренды лесного участка, постоянное (бессрочное) пользование лесным участком, договор безвозмездного срочного пользования лесным участком, реквизиты договора, срок пользования)

Особые отметки: нет.

Приложение к акту лесопатологического обследования №018/19 (инструментальный способ).

Первый заместитель министра-начальник управления лесного хозяйства

**Попов В.Г.**

30.07.2019 Подпись

ФИО

Дата

МП



# Карта-схема расположения и границы лесного участка Саратовская область

(субъект Российской Федерации, муниципальное образование)

Лесничество (лесопарк) **Пугачевское**

(название)

Участковое лесничество **Яблонево-Гайское**, квартал 41

(название)

Собственность - Российской Федерации;

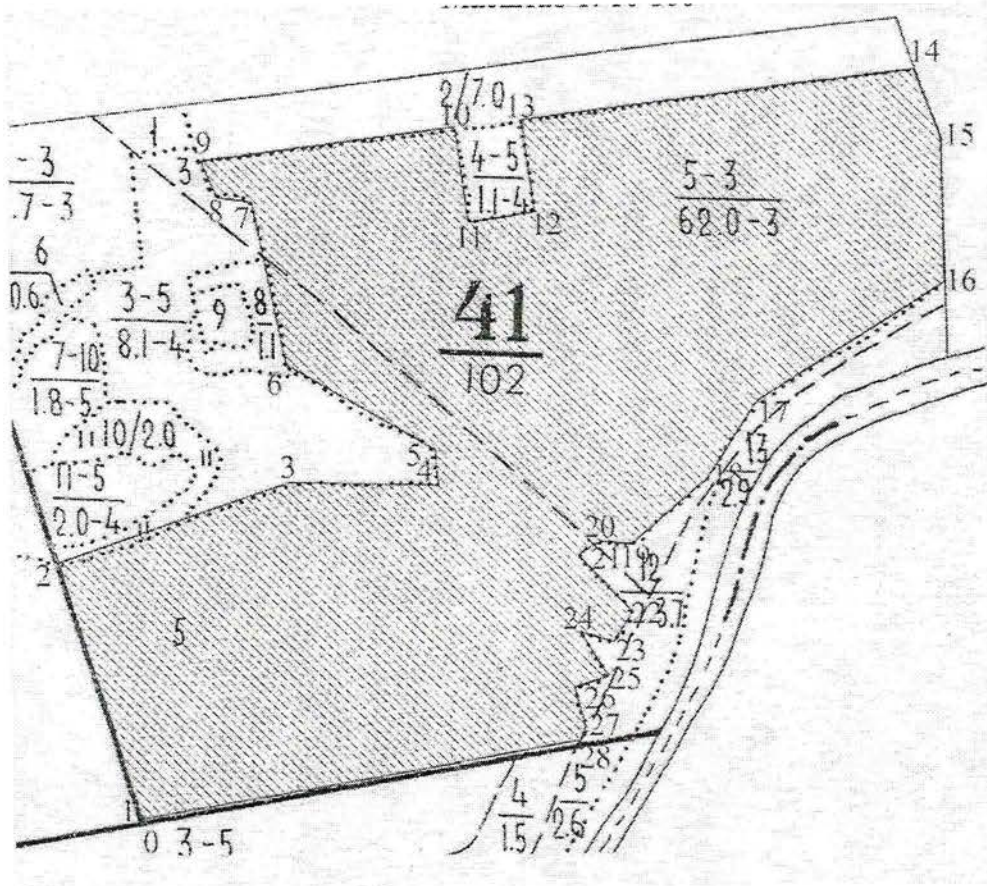

Первый заместитель министра -  
начальник управления лесного  
хозяйства

**Попов В.Г.**

ФИО

30.04.2019 Подпись

Дата

