

УТВЕРЖДАЮ:

Первый заместитель министра
начальник управления лесного хозяйства
министерства природных ресурсов
и экологии Саратовской области

Попов В.Г.

«16» августа 2021 г.

Акт
лесопатологического обследования № 015/01
лесных насаждений Аркадакского (лесничество)
Саратовской области (субъект Российской Федерации)

Способ лесопатологического обследования:

1. Визуальный

2. Инструментальный

Место проведения

Участковое лесничество	Урочище (дача)	Квартал	Выдел	Площадь выдела, га	Лесопатологический выдел	Площадь лесопатологического выдела, га
Ильменское		36	10	14,0	1	10,0

Лесопатологическое обследование проведено на общей площади 10,0 га.

Кадастровый номер участка: _____
(для участков, предоставленных в постоянное (бессрочное) пользование, аренду)

Документ о праве пользования: _____

(тип документа о праве пользования, дата, номер, вид разрешенного использования лесов)

2.4.3. Поражено болезнями:

Болезнь/ возбудитель	Порода	Встречаемость, % от запаса насаждения	Степень поражения лесного насаждения (слабая, средняя, сильная)
1	2	3	4

2.5. Выборке подлежит **17%** деревьев (указывается общий% запаса деревьев, подлежащий рубке, от общего запаса насаждения),

в том числе:

без признаков ослабления _____% (причины назначения) _____"

ослабленных _____% (причины назначения) _____;
(причины назначения)

сильно ослабленных _____%

_____;

усыхающих % (причины назначения);

свежего сухостоя **4**%,

свежего ветровала _____%;

свежего бурелома _____%;

старого сухостоя **13**%;

старого ветровала _____%;

старого бурелома _____%;

2.6. Полнота лесного насаждения после уборки деревьев, подлежащих рубке, составит **0,4**

Критическая полнота для данной категории лесных насаждений и преобладающей породы составляет **0,3**

ЗАКЛЮЧЕНИЕ

к инструментальному обследованию участка

С целью предотвращения негативных процессов, снижения ущерба от их воздействия, назначено:

Участковое лесничество	Урочище (дача)	Квартал	Выдел	Площадь выдела, га	Лесопатологический выдел	Площадь лесопатологического выдела, га	Вид мероприятия	Площадь мероприятия, га	Породы	Доля выбираемой древесины по запасу, %	Рекомендуемый срок проведения мероприятия
1	2	3	4	5	6	7	8	9	10	11	12
Ильменское		36	10	14,0	1	10,0	ВСП	10,0	Дуб	17	2022 г.

Ведомость временной пробной площади и абрис участка прилагаются (приложение 2 и 3 к Акту).

РЕКОМЕНДАЦИИ по проведению мероприятий, не относящихся к мероприятиям по предупреждению распространения вредных организмов.

Дата проведения ЛПО 28.06 2021 г.

Дата составления документа 25.07.2021 г.

Исполнитель работ по проведению лесопатологического обследования:

Фамилия, имя и отчество (при наличии) Моисеев А.В.

Организация ГАУ «Аркадакский лесхоз» Должность.

Подпись Моис Телефон 8845424-13-39

Приложение 1
к акту лесопатологического
исследования утвержденному
Приказом Минприроды России
от 09.11.2020 N 910

Ведомость участков леса с выявленными несоответствиями таксационным описаниям

Субъект Российской Федерации Саратовская область Лесничество Аркадакское

Участковое лесничество _____ Ильменское _____ Урочище (лесная дача) _____

Год проведения лесосурьейства	Номер квартала	Номер выдела	Площадь выдела, га	Лесовое назначение лесов	Категория защитных лесов	ОЗУ	Источник данных	Номер лесоплато/логического участка	Площадь лесоплато/логического участка, га	Таксационная характеристика										Заложено пробных площадей	
										состав	порода	возраст, лет	средняя высота, м	средний диаметр, см	тип леса	полнота	бонитет	запас, куб. м/га	количество, шт.	Общая площадь, га	
1	2	3	4	5	6	7	8	9	10	11	12	13	14	15	16	17	18	19	20	21	
1994	36	10	14	Защитные	149	нет	ТО	х	х	7ДПВ.1ЛП2ОС	Дуб	65	18	26	ДКЛ	0,6	2	160			
							Ф	1	10	9Дпв.1Лп	Дуб	92	24	37	ДКЛ	0,5	2	248 (300)	4	0,24	

Условные обозначения:

ТО - таксационные описания

Ф - фактическая характеристика лесного насаждения

Исполнитель работ по проведению лесопатологического обследования:

Фамилия, имя, и отчество (при наличии)

Моисеев А.В. Подпись *Моисеев*

от 09.11.2020 N 910

Результаты проведения лесопатологического обследования лесных насаждений
за ЦЕНЬ 2021 г.

Субъект Российской Федерации Саратовская область Лесничество (лесопарк) Аркадакское
Участковое лесничество Ильменское Урочище (лесная дача) _____

Номер квартала	Номер выдела	Площадь выдела, га	Целевое назначение лесов	Категория защитных лесов	ОЗУ	Номер лесопатологического выдела	Площадь лесопатологического	Таксационная характеристика лесного насаждения							число деревьев на временной пробной площади, шт.	Распределение деревьев по категориям состояния, % от запаса										Причина ослабления, повреждения		Подлежит рубке, % от запаса		Назначенные мероприятия					
								состав	порода	возраст	средняя высота, м	средний диаметр, см	тип леса	полнота		бонитет	запас, куб. м/га	без признаков ослабления	ослабленные	ослабленные сильно	усыхающие	Н	Р	Н	Р	Н	Р	Н	Р	Н	Р	Н	Р	Н	Р
1	2	3	4	5	6	7	8	9	10	11	12	13	14	15	16	17	18	19	20	21	22	23	24	25	26	27	28	29	30	31	32	33	34	35	36
36	10	14	защитные	149	нет	1	10	9ДлмЛп	Длп	92	24	37	ДКЛ	0,5	2	228 (274)	67	17	33	15	18	4	11	11	13	13	11	11	11	11	11	17	10	512	10
																248 (300)	80	18	32	17	16	4	11	11	13	13	11	11	11	11	17	17	17	10,0	

Причины ослабления, повреждения:

830 - Засуха

869 - УН пож. 10< лет

Признаки повреждения деревьев:

112 - усыхание от 1/4 до 1/2 ветвей в кроне прошлых лет,

113 - усыхание от 1/2 до 3/4 ветвей в кроне прошлых лет,

114 - усыхание >3/4 ветвей в кроне прошлых лет,

Категория защитных лесов:

149 - нерестоохранные полосы лесов

Назначенный вид мероприятия:

512 - Выборочная санитарная рубка

Условные обозначения: Н - деревья не подлежат рубке; Р - деревья подлежат рубке.

Исполнитель работ по проведению лесопатологического обследования:

Фамилия, имя, и отчество (при наличии)

Моисеев А.В.

Подпись Моисеев

ВЕДОМОСТЬ ПЕРЕЧЕТА ДЕРЕВЬЕВ

(для сплошного, ленточного и перечета на круговых площадках постоянного радиуса)

Лесная порода: Дуб

СКС 2,9

Ступени толщины см	Количество деревьев по категориям состояния, шт.															Всего деревьев по ступеням толщины						
	1		2		3		4		5		5 (а, б, в)			5 (г, д, е)			шт./куб. м	в т.ч. Подлежат рубке, %				
	Н	З	Н	З	Н	З	Н	З	Н	З	Н	З	О	Н	З	О						
12	0	0	0	0	0	0	0	0	0	0	0	0	0	0	0	0	0	0	0	0	0	
16	0	0	0	0	0	0	0	0	0	4	0	0	0	0	0	0	0	0	0	4	4 шт./ 0,6 м.куб.	100
20	0	0	1	0	0	0	0	0	0	3	0	2	0	0	0	0	0	0	1	4 шт./ 1,08 м.куб.	75	
24	0	0	1	0	0	0	1	0	4	0	2	0	0	0	0	0	0	2	6 шт./ 2,58 м.куб.	83		
28	2	0	3	0	2	0	1	0	4	0	2	0	0	0	0	0	0	2	12 шт./ 7,44 м.куб.	42		
32	3	0	3	0	0	0	1	0	2	0	0	0	0	0	0	0	0	2	9 шт./ 7,74 м.куб.	33		
36	1	0	5	0	4	0	2	0	2	0	0	0	0	0	0	0	0	2	14 шт./ 15,68 м.куб.	29		
40	3	0	4	0	0	0	1	0	1	0	0	0	0	0	0	0	0	1	9 шт./ 12,87 м.куб.	22		
44	1	0	2	0	0	0	2	0	0	0	0	0	0	0	0	0	0	0	5 шт./ 8,8 м.куб.	40		
48	0	0	1	0	2	0	0	0	0	0	0	0	0	0	0	0	0	0	3 шт./ 6,33 м.куб.	0		
52	0	0	0	0	0	0	1	0	0	0	0	0	0	0	0	0	0	0	1 шт./ 2,5 м.куб.	100		
56	0	0	0	0	0	0	0	0	0	0	0	0	0	0	0	0	0	0	0 шт./ 0 м.куб.	0		
60	0	0	0	0	0	0	0	0	0	0	0	0	0	0	0	0	0	0	0 шт./ 0 м.куб.	0		
Итого, шт.	10	0	20	0	8	0	9	0	20	0	6	0	0	0	0	0	0	14	67 шт./ 65,62 м.куб.	43		
Итого, м3	10,99	0	22,09	0	9,94	0	11,6	0	11	0	2,64	0	0	0	0	0	0	8,36	65,62	17		
Итого % от м3 по породе	17	0	33	0	15	0	18	0	17	0	4	0	0	0	0	0	0	13	100	17		

Лесная порода: Лп

СКС 2,8

Ступени толщины см	Количество деревьев по категориям состояния, шт.															Всего деревьев по ступеням толщины					
	1		2		3		4		5		5 (а, б, в)			5 (г, д, е)			шт./куб. м	в т.ч. Подлежат рубке, %			
	Н	З	Н	З	Н	З	Н	З	Н	З	Н	З	О	Н	З	О					
12	0	0	0	0	0	0	0	0	0	0	0	0	0	0	0	0	0	0	0	0 шт./ 0 м.куб.	0
16	0	0	0	0	0	0	0	0	0	0	0	0	0	0	0	0	0	0	0	0 шт./ 0 м.куб.	0
20	0	0	0	0	1	0	0	0	2	0	1	0	0	0	0	0	0	1	3 шт./ 0,78 м.куб.	67	
24	2	0	1	0	1	0	0	0	2	0	1	0	0	0	0	0	0	1	6 шт./ 2,4 м.куб.	33	
28	0	0	1	0	1	0	0	0	0	0	0	0	0	0	0	0	0	0	2 шт./ 1,14 м.куб.	0	
32	1	0	0	0	0	0	0	0	0	0	0	0	0	0	0	0	0	0	1 шт./ 0,76 м.куб.	0	
36	0	0	0	0	1	0	0	0	0	0	0	0	0	0	0	0	0	0	1 шт./ 0,99 м.куб.	0	
40	0	0	0	0	0	0	0	0	0	0	0	0	0	0	0	0	0	0	0 шт./ 0 м.куб.	0	
44	0	0	0	0	0	0	0	0	0	0	0	0	0	0	0	0	0	0	0 шт./ 0 м.куб.	0	
48	0	0	0	0	0	0	0	0	0	0	0	0	0	0	0	0	0	0	0 шт./ 0 м.куб.	0	
52	0	0	0	0	0	0	0	0	0	0	0	0	0	0	0	0	0	0	0 шт./ 0 м.куб.	0	
56	0	0	0	0	0	0	0	0	0	0	0	0	0	0	0	0	0	0	0 шт./ 0 м.куб.	0	
60	0	0	0	0	0	0	0	0	0	0	0	0	0	0	0	0	0	0	0 шт./ 0 м.куб.	0	
Итого, шт.	3	0	2	0	4	0	0	0	4	0	2	0	0	0	0	0	0	2	13 шт./ 6,07 м.куб.	31	
Итого, м3	1,56	0	0,97	0	2,22	0	0	0	1,32	0	0,66	0	0	0	0	0	0	0,66	6,07	22	
Итого % от м3 по породе	26	0	15	0	37	0	0	0	22	0	11	0	0	0	0	0	0	11	100	22	

Лесная порода: Сводная

СКС 2,8

Ступени толщины см	Количество деревьев по категориям состояния, шт.															Всего деревьев по ступеням толщины					
	1		2		3		4		5		5 (а, б, в)			5 (г, д, е)			шт./куб. м	в т.ч. Подлежат рубке, %			
	Н	З	Н	З	Н	З	Н	З	Н	З	Н	З	О	Н	З	О					
12	0	0	0	0	0	0	0	0	0	0	0	0	0	0	0	0	0	0	0	0 шт./ 0 м.куб.	0
16	0	0	0	0	0	0	0	0	4	0	0	0	0	0	0	0	0	4	4 шт./ 0,6 м.куб.	100	
20	0	0	1	0	1	0	0	0	5	0	3	0	0	0	0	0	0	2	7 шт./ 1,86 м.куб.	71	
24	2	0	2	0	1	0	1	0	6	0	3	0	0	0	0	0	0	3	12 шт./ 4,98 м.куб.	50	
28	2	0	4	0	3	0	1	0	4	0	2	0	0	0	0	0	0	2	14 шт./ 8,58 м.куб.	29	
32	4	0	3	0	0	0	1	0	2	0	0	0	0	0	0	0	0	2	10 шт./ 8,5 м.куб.	20	
36	1	0	5	0	5	0	2	0	2	0	0	0	0	0	0	0	0	2	15 шт./ 16,67 м.куб.	13	
40	3	0	4	0	0	0	1	0	1	0	0	0	0	0	0	0	0	1	9 шт./ 12,87 м.куб.	11	
44	1	0	2	0	0	0	2	0	0	0	0	0	0	0	0	0	0	0	5 шт./ 8,8 м.куб.	0	
48	0	0	1	0	2	0	0	0	0	0	0	0	0	0	0	0	0	0	3 шт./ 6,33 м.куб.	0	
52	0	0	0	0	0	0	1	0	0	0	0	0	0	0	0	0	0	0	1 шт./ 2,5 м.куб.	0	
56	0	0	0	0	0	0	0	0	0	0	0	0	0	0	0	0	0	0	0 шт./ 0 м.куб.	0	
60	0	0	0	0	0	0	0	0	0	0	0	0	0	0	0	0	0	0	0 шт./ 0 м.куб.	0	
Итого, шт.	13	0	22	0	12	0	9	0	24	0	8	0	0	0	0	0	0	16	80 шт./ 71,69 м.куб.	30	
Итого, м3	12,55	0	23,06	0	12,16	0	11,6	0	12,32	0	3,3	0	0	0	0	0	0	9,02	71,69	17	
Итого % от м3 по породе	18	0	32	0	17	0	16	0	17	0	4	0	0	0	0	0	0	13	100	17	

Причины назначения в рубку деревьев категорий состояния:

1.

Условные обозначения: Н - не заселено (не поражено, не повреждено), З - заселено стволовыми вредителями (поражено болезнями, повреждено огнем), О - отработано вредителями.

Фамилия, имя, и отчество (при наличии)

Моисеев А.В.

Подпись

Моисеев

Приложение 2
к акту лесопатологического
обследования утвержденному
Приказом Минприроды России
от 09.11.2020 N 910

ВРЕМЕННАЯ ПРОБНАЯ ПЛОЩАДЬ N 1

1.1. Субъект Российской Федерации Саратовская область

Лесничество Аркадакское

Участковое лесничество Ильменское Урочище (дача) _____

Квартал 36 Выдел 10 Площадь выдела 14 га.

Лесопатологический выдел 1 Площадь лесопатологического выдела 10 га.

1.2. Метод перече́та:

сплошной, ленты пере́чета, круговые площадки постоянного радиуса,
реласкопические площадки (нужное подчеркнуть).

Количество лент/площадок 4 шт. Размеры площадок (длина x ширина/радиус) 13,8 м.

Размер временной пробной площади: 0,24 га.

1.3. Фактическая таксационная характеристика насаждения:

Состав 9Дпв1Лп возраст 92 лет; тип леса ДКЛ полнота 0,5

Бонитет 2 запас на га 248 (300) м³ возобновление отсутствует

1.4. Номер очага вредных организмов _____

Тип очага вредных организмов: эпизодический, хронический (нужное подчеркнуть).

Фаза развития очага вредных организмов: начальная, нарастания численности, собственно вспышка, кризис (нужное подчеркнуть).

1.5. Причина ослабления, повреждения насаждения и время:

830 – засуха, 2018 – 2020 г.,

869 – устойчивый низовой пожар более 10 летней давности, 2010 г.

Состояние насаждения:

Сильно ослабленные лесные насаждения

Средневзвешенная категория состояния насаждения: 2,8

1.6. Назначенные мероприятия: 512, Выборочная санитарная рубка

Исполнитель работ по проведению лесопатологического обследования:

Фамилия, имя

и отчество (при наличии) Моисеев А.В. Подпись Моисеев

Дата составления документа: 25.07.2021

Приложение 3
к акту лесопатологического
обследования утвержденному
Приказом Минприроды России
от 09.11.2020 N 910

Абрис участка

Масштаб 1:10000

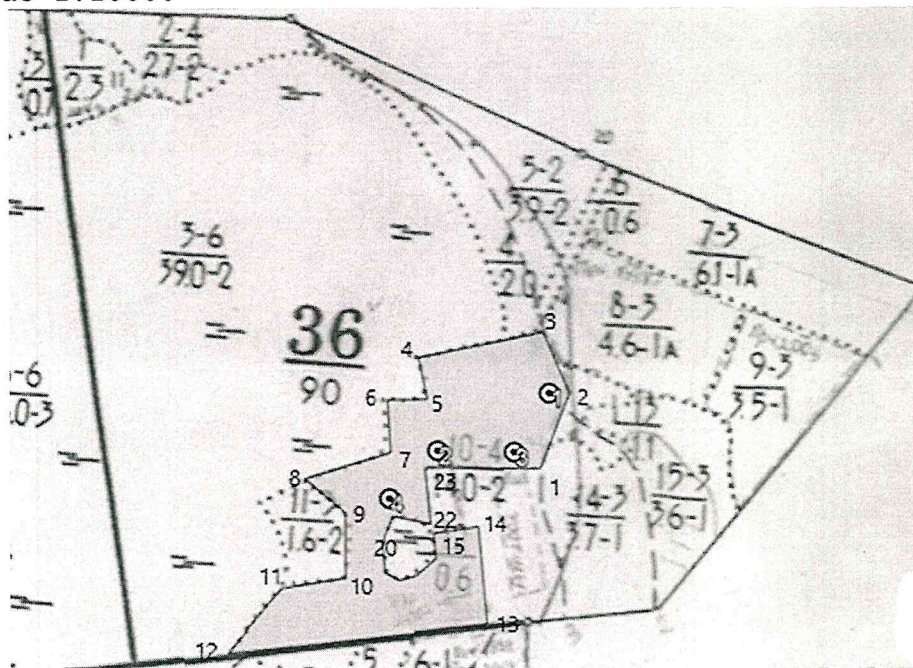

Условные обозначения:

- отводимый участок

- временная пробная площадка

N кварта ла	N выде ла	N лесопато логическог о выдела	Размеры ленты (круговой площадки) перечеа				Координаты начала, конца и поворотных точек лент перечета/центров круговых площадок перечета		
			N ленты (площадки)	длина, м	ширина, м	радиус, м			площадь, га
36	10	1	1			13,8	0,06	51°47'48.22"C	43°21'58.41"B
			2			13,8	0,06	51°47'45.35"C	43°21'49.35"B
			3			13,8	0,06	51°47'45.28"C	43°21'55.56"B
			4			13,8	0,06	51°47'42.95"C	43°21'45.44"B

Пространственное размещение лесопатологических выделов

Номера точек	Координаты
1	N51° 47.740' E43° 21.959'
2	N51° 47.802' E43° 21.998'
3	N51° 47.854' E43° 21.964'
4	N51° 47.833' E43° 21.795'
5	N51° 47.798' E43° 21.807'
6	N51° 47.797' E43° 21.753'
7	N51° 47.753' E43° 21.758'
8	N51° 47.732' E43° 21.642'
9	N51° 47.703' E43° 21.696'

10	N51° 47.649' E43° 21.696'
11	N51° 47.640' E43° 21.610'
12	N51° 47.588' E43° 21.539'
13	N51° 47.611' E43° 21.887'
14	N51° 47.692' E43° 21.876'
15	N51° 47.686' E43° 21.815'
16	N51° 47.665' E43° 21.818'
17	N51° 47.651' E43° 21.792'
18	N51° 47.647' E43° 21.769'
19	N51° 47.653' E43° 21.750'
20	N51° 47.678' E43° 21.746'
21	N51° 47.700' E43° 21.760'
22	N51° 47.694' E43° 21.811'
23	N51° 47.741' E43° 21.804'

Исполнитель работ по проведению лесопатологического обследования:

Фамилия, имя

и отчество (при наличии) Моисеев А.В., Подпись



Дата составления документа 25.07.2021 г.

ВЫПИСКА ИЗ ГОСУДАРСТВЕННОГО ЛЕСНОГО РЕЕСТРА

на «09» июня 2021 г.

Орган государственной власти, осуществляющий ведение государственного лесного реестра на территории Саратовской области: **министерство природных ресурсов и экологии Саратовской области в лице первого заместителя министра - начальника управления лесного хозяйства Попова В.Г.**

Правообладатель земель лесного фонда на территории Саратовской области: **министерство природных ресурсов и экологии Саратовской области** (согласно п. 11 Положения о министерстве природных ресурсов и экологии Саратовской области, утвержденного постановлением Правительства Саратовской области от 08 октября 2013 г. № 537-П «Вопросы министерства природных ресурсов и экологии Саратовской области» и п.п. 2 п.1 ст. 83 Лесного кодекса РФ)

Заявитель: Министерство природных ресурсов и экологии Саратовской области (во исполнении пункта 1.7 протокола совещания Департамента лесного хозяйства по Приволжскому федеральному округу, ФБУ «Рослесозащита» №01-05/3678 от 27.12.2016)

Информация по запрашиваемому лесному участку:

Собственность: Российской Федерации

Категория земель: земли лесного фонда

ХАРАКТЕРИСТИКА ЛЕСНОГО УЧАСТКА

Адрес (местоположение) лесного участка: Аркадакский район

Лесничество	Аркадакское
Участковое лесничество	Ильменское
Общая площадь, га	10,0
Категория лесов	Защитные
Категория защитности лесов	Ценные леса: лесостепные леса
Возможный вид использования	Заготовка древесины

Таксационная характеристика лесного участка:

№ квартала	№ выдела	Площадь, га	Состав	Возраст	Высота	Диаметр	Бонитет	Тип леса	ТУМ	Полнота	Запас, м3/га
по материалам лесоустройства 1994 г.											
36	ч10	10,0	7Дпв1Лп2Ос	65	18	26	2	дкл	Д2_3П	0,6	160
По акту натурному обследованию 2021 г											
36	ч10	10,0	9Дпв1Лп	92	24	37	2	дкл	Д2_3П	0,5	199
Итого		10,0									

Наименование, местонахождение юридического лица /ФИО физического лица/ - **лесопользователя (арендатора)/ Документы – договор аренды лесного участка отсутствует**

(договор аренды лесного участка, постоянное (бессрочное) пользование лесным участком, договор безвозмездного срочного пользования лесным участком, реквизиты договора, срок пользования)

Особые отметки: нет.

Приложение к акту лесопатологического обследования № 015/01.

Первый заместитель министра -
начальник управления лесного
хозяйства

Попов В.Г.

ФИО

Дата

09.04.2021 Подпись

МП



Карта-схема расположения и границы лесного участка

Саратовская область

(субъект Российской Федерации, муниципальное образование)

Лесничество (лесопарк) **Аркадакское**

(название)

Участковое лесничество **Ильменское**, квартал 36

(название)

Собственность - Российской Федерации;

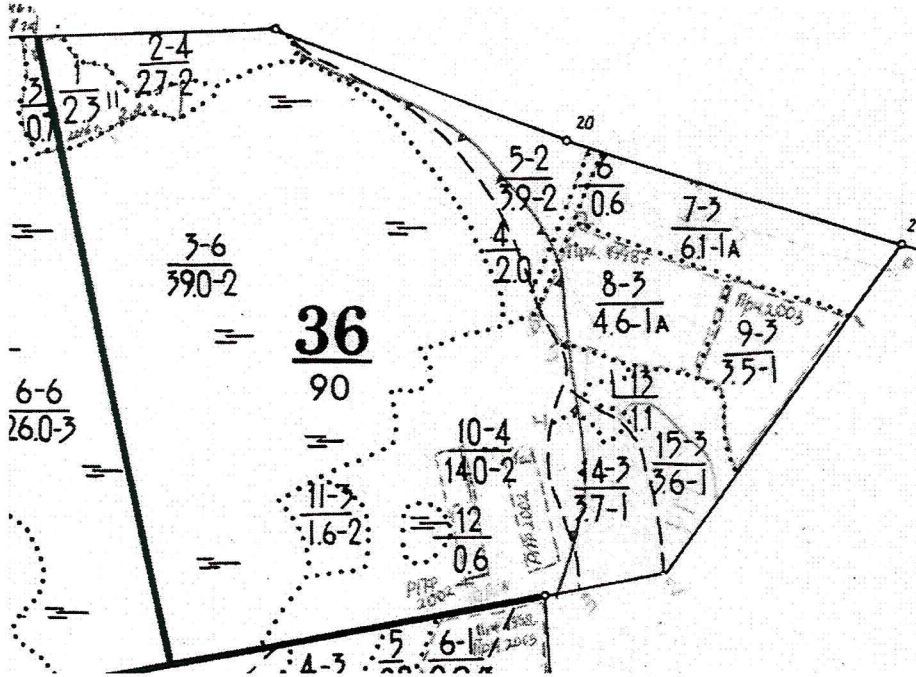

Первый заместитель министра -
начальник управления лесного
хозяйства

Попов В.Г.

ФИО

09.07.2021

Дата

Подпись



УТВЕРЖДАЮ:

Первый заместитель министра
начальник управления лесного хозяйства
министерства природных ресурсов
и экологии Саратовской области

Попов В.Г.

« 16 » августа 2021 г.

Акт

лесопатологического обследования № 016/01
лесных насаждений Аркадакского (лесничество)
Саратовской области (субъект Российской Федерации)

Способ лесопатологического обследования:

1. Визуальный

2. Инструментальный

Место проведения

Участковое лесничество	Урочище (дача)	Квартал	Выдел	Площадь выдела, га	Лесопатологический выдел	Площадь лесопатологического выдела, га
Ильменское		42	1	91,0	1	10,0

Лесопатологическое обследование проведено на общей площади 10,0 га.

Кадастровый номер участка: _____

(для участков, предоставленных в постоянное
(бессрочное) пользование, аренду)

Документ о праве пользования: _____

(тип документа о праве пользования, дата, номер, вид разрешенного использования лесов)

2.4.3. Поражено болезнями:

Болезнь/ возбудитель	Порода	Встречаемость, % от запаса насаждения	Степень поражения лесного насаждения (слабая, средняя, сильная)
1	2	3	4
Сосудистый микоз дуба	Дуб	34	средняя

2.5. Выборке подлежит **16%** деревьев (указывается общий% запаса деревьев, подлежащий рубке, от общего запаса насаждения),

в том числе:

без признаков ослабления _____% (причины назначения) _____"

ослабленных _____% (причины назначения) _____;

(причины назначения)

сильно ослабленных _____%

_____;

усыхающих % (причины назначения);

свежего сухостоя **10**%,

свежего ветровала _____%;

свежего бурелома _____%;

старого сухостоя **6**%;

старого ветровала _____%;

старого бурелома _____%;

2.6. Полнота лесного насаждения после уборки деревьев, подлежащих рубке, составит **0,4**

Критическая полнота для данной категории лесных насаждений и преобладающей породы составляет **0,3**

ЗАКЛЮЧЕНИЕ к инструментальному обследованию участка

С целью предотвращения негативных процессов, снижения ущерба от их воздействия, назначено:

Участковое лесничество	Урочище (дача)	Квартал	Выдел	Площадь выдела, га	Лесопатологический выдел	Площадь лесопатологического выдела, га	Вид мероприятия	Площадь мероприятия, га	Породы	Доля выбираемой древесины по запасу, %	Рекомендуемый срок проведения мероприятия
1	2	3	4	5	6	7	8	9	10	11	12
Ильменское		42	1	91,0	1	10,0	ВСП	10,0	Дуб	16	2022 г.

Ведомость временной пробной площади и абрис участка прилагаются (приложение 2 и 3 к Акту).

РЕКОМЕНДАЦИИ по проведению мероприятий, не относящихся к мероприятиям по предупреждению распространения вредных организмов.

Дата проведения ЛПО 28.06.2022 г.

Дата составления документа 25.04.2022 г.

Исполнитель работ по проведению лесопатологического обследования:

Фамилия, имя и отчество (при наличии) Моисеев А.В.

Организация ГАУ «Аркадакский лесхоз» Должность.

Подпись Моисеев Телефон 8845424-13-39

Приложение 1
к акту лесопатологического
обследования утверждённому
Приказом Минприроды России
от 09.11.2020 N 910

Ведомость участков леса с выявленными несоответствиями таксационным описаниям

Субъект Российской Федерации Саратовская область Лесничество Аркадакское

Участковое лесничество Ильменское Урочище (лесная дача) _____

Год проведения лесоустройства	Номер квартала	Номер выдела	Площадь выдела га	Целевое назначение лесов	Категория защитных лесов	ОЗУ	Источник данных	Номер лесопатологического выдела	Площадь лесопатологического выдела, га	Таксационная характеристика										Заложено пробных площадей		
										состав	порода	возраст, лет	средняя высота, м	определенный диаметр, см	тип леса	полнота	бонитет	запас, куб. м/га	количество, шт.	Общая площадь, га		
1	2	3	4	5	6	7	8	9	10	11	12	13	14	15	16	17	18	19	20	21		
1994	42	1	91	Защитные	149	нет	ТО	x	x	8ДПВ1ОС1ЛП	Дпв	70	20	28	ДКЛ	0,5	2	150				
							Ф	1	10	9Дпв1Лп	Дпв	97	24	41	ДКЛ	0,5	2	209 (247)	4	0,24		

Условные обозначения:

ТО - таксационные описания

Ф - фактическая характеристика лесного насаждения

Исполнитель работ по проведению лесопатологического обследования:

Фамилия, имя, и отчество (при наличии)

Моисеев А.В. Подпись Моисеев

ВЕДОМОСТЬ ПЕРЕЧЕТА ДЕРЕВЬЕВ
(для сплошного, ленточного и перечета на круговых площадках постоянного радиуса)

Лесная порода: Дуб СКС 3,0

Ступени толщины см	Количество деревьев по категориям состояния, шт.															Всего деревьев по ступеням толщины						
	1		2		3		4		5		5 (а, б, в)			5 (г, д, е)			шт./куб. м	в т.ч. Подлежат рубке, %				
	Н	З	Н	З	Н	З	Н	З	Н	З	Н	З	О	Н	З	О						
12	0	0	0	0	0	0	0	0	0	0	0	0	0	0	0	0	0	0	0	0	0	
16	0	0	0	0	0	0	0	0	0	3	0	0	0	0	0	0	0	0	0	3	100	
20	0	0	0	0	0	0	0	0	0	0	0	0	0	0	0	0	0	0	0	0	0	
24	0	0	0	0	0	0	0	0	0	2	0	0	0	0	0	0	0	0	2	2	100	
28	1	0	1	0	0	0	1	0	2	0	0	0	0	0	0	0	0	0	2	5	60	
32	1	0	1	0	1	0	1	0	1	0	0	0	0	0	0	0	0	0	1	5	40	
36	0	0	1	0	1	0	3	0	0	0	0	0	0	0	0	0	0	0	0	5	60	
40	1	0	2	0	2	0	1	0	1	0	1	0	0	0	0	0	0	0	7	10,01	29	
44	1	0	1	0	4	0	1	0	1	0	1	0	0	0	0	0	0	0	8	14,08	25	
48	0	0	1	0	0	0	0	0	0	0	0	0	0	0	0	0	0	0	1	2,11	0	
52	1	0	1	0	0	0	1	0	1	0	1	0	0	0	0	0	0	0	4	10	50	
56	0	0	1	0	1	0	0	0	0	0	0	0	0	0	0	0	0	0	2	5,86	0	
60	0	0	0	0	0	0	0	0	0	0	0	0	0	0	0	0	0	0	0	0	0	
Итого, шт.	5	0	9	0	9	0	8	0	11	0	3	0	0	0	0	0	0	0	8	42	56,37	45
Итого, м3	7,17	0	14,76	0	14,81	0	10,53	0	9,1	0	5,69	0	0	0	0	0	0	0	3,41	56,37	16	
Итого % от м3 по породе	13	0	26	0	26	0	19	0	16	0	10	0	0	0	0	0	0	0	6	100	16	

Лесная порода: Лп СКС 1,9

Ступени толщины см	Количество деревьев по категориям состояния, шт.															Всего деревьев по ступеням толщины					
	1		2		3		4		5		5 (а, б, в)			5 (г, д, е)			шт./куб. м	в т.ч. Подлежат рубке, %			
	Н	З	Н	З	Н	З	Н	З	Н	З	Н	З	О	Н	З	О					
12	0	0	0	0	0	0	0	0	0	0	0	0	0	0	0	0	0	0	0	0	0
16	0	0	0	0	0	0	0	0	0	0	0	0	0	0	0	0	0	0	0	0	0
20	1	0	3	0	0	0	0	0	0	0	0	0	0	0	0	0	0	0	4	1,04	0
24	0	0	1	0	0	0	0	0	0	0	0	0	0	0	0	0	0	0	1	0,4	0
28	0	0	0	0	0	0	0	0	0	0	0	0	0	0	0	0	0	0	0	0	0
32	0	0	0	0	0	0	0	0	0	0	0	0	0	0	0	0	0	0	0	0	0
36	0	0	0	0	0	0	0	0	0	0	0	0	0	0	0	0	0	0	0	0	0
40	0	0	1	0	0	0	0	0	0	0	0	0	0	0	0	0	0	0	1	1,23	0
44	0	0	0	0	0	0	0	0	0	0	0	0	0	0	0	0	0	0	0	0	0
48	0	0	0	0	0	0	0	0	0	0	0	0	0	0	0	0	0	0	0	0	0
52	0	0	0	0	0	0	0	0	0	0	0	0	0	0	0	0	0	0	0	0	0
56	0	0	0	0	0	0	0	0	0	0	0	0	0	0	0	0	0	0	0	0	0
60	0	0	0	0	0	0	0	0	0	0	0	0	0	0	0	0	0	0	0	0	0
Итого, шт.	1	0	5	0	0	0	0	0	0	0	0	0	0	0	0	0	0	0	6	2,67	0
Итого, м3	0,26	0	2,41	0	0	0	0	0	0	0	0	0	0	0	0	0	0	0	0	2,67	0
Итого % от м3 по породе	10	0	90	0	0	0	0	0	0	0	0	0	0	0	0	0	0	0	6	100	0

Лесная порода: Сводная СКС 2,9

Ступени толщины см	Количество деревьев по категориям состояния, шт.															Всего деревьев по ступеням толщины						
	1		2		3		4		5		5 (а, б, в)			5 (г, д, е)			шт./куб. м	в т.ч. Подлежат рубке, %				
	Н	З	Н	З	Н	З	Н	З	Н	З	Н	З	О	Н	З	О						
12	0	0	0	0	0	0	0	0	0	0	0	0	0	0	0	0	0	0	0	0	0	
16	0	0	0	0	0	0	0	0	0	3	0	0	0	0	0	0	0	0	3	3	100	
20	1	0	3	0	0	0	0	0	0	0	0	0	0	0	0	0	0	0	4	1,04	0	
24	0	0	1	0	0	0	0	0	0	2	0	0	0	0	0	0	0	0	3	1,26	67	
28	1	0	1	0	0	0	1	0	2	0	0	0	0	0	0	0	0	0	5	3,1	40	
32	1	0	1	0	1	0	1	0	1	0	0	0	0	0	0	0	0	1	5	4,3	20	
36	0	0	1	0	1	0	3	0	0	0	0	0	0	0	0	0	0	0	5	5,6	0	
40	1	0	3	0	2	0	1	0	1	0	1	0	0	0	0	0	0	0	8	11,24	13	
44	1	0	1	0	4	0	1	0	1	0	1	0	0	0	0	0	0	0	8	14,08	13	
48	0	0	1	0	0	0	0	0	0	0	0	0	0	0	0	0	0	0	1	2,11	0	
52	1	0	1	0	0	0	1	0	1	0	1	0	0	0	0	0	0	0	4	10	25	
56	0	0	1	0	1	0	0	0	0	0	0	0	0	0	0	0	0	0	2	5,86	0	
60	0	0	0	0	0	0	0	0	0	0	0	0	0	0	0	0	0	0	0	0	0	
Итого, шт.	6	0	14	0	9	0	8	0	11	0	3	0	0	0	0	0	0	0	8	48	59,04	23
Итого, м3	7,43	0	17,17	0	14,81	0	10,53	0	9,1	0	5,69	0	0	0	0	0	0	0	3,41	59,04	15	
Итого % от м3 по породе	13	0	28	0	25	0	18	0	16	0	10	0	0	0	0	0	0	0	6	100	16	

Причины назначения в рубку деревьев категорий состояния:

1. 4 категория

Условные обозначения: Н - не заселено (не поражено, не повреждено), З - заселено стволовыми вредителями (поражено болезнями, повреждено огнем), О - отработано вредителями.

Фамилия, имя, и отчество (при наличии)

Моисеев А.В.

Подпись

Приложение 2
к акту лесопатологического
обследования утвержденному
Приказом Минприроды России
от 09.11.2020 N 910

ВРЕМЕННАЯ ПРОБНАЯ ПЛОЩАДЬ N 1

1.1. Субъект Российской Федерации Саратовская область
Лесничество Аркадакское
Участковое лесничество Ильменское Урочище (дача) _____
Квартал 42 Выдел 1 Площадь выдела 91 га.
Лесопатологический выдел 1 Площадь лесопатологического выдела 10 га.

1.2. Метод перече́та:
сплошной, ленты пере́чета, круговые площадки постоянного радиуса,
реласкопические площадки (нужное подчеркнуть).
Количество лент/площадок 4 шт. Размеры площадок (длина x ширина/радиус) 13,8 м.
Размер временной пробной площади: 0,24 га.

1.3. Фактическая таксационная характеристика насаждения:
Состав 9Дпв1Лп возраст 97 лет; тип леса ДКЛ полнота 0,5
Бонитет 2 запас на га 209 (247) м³ возобновление отсутствует

1.4. Номер очага вредных организмов _____
Тип очага вредных организмов: эпизодический, хронический (нужное подчеркнуть).
Фаза развития очага вредных организмов: начальная, нарастания численности, собственно вспышка, кризис (нужное подчеркнуть).

1.5. Причина ослабления, повреждения насаждения и время:
830- Засуха 2019 – 2020г.
869 - Устойчивый низовой пожар более 10 летней давности, 2010 г.
822- Бурелом прошлых лет, 2015 - 2020 г.
Состояние насаждения:
Сильно ослабленные лесные насаждения
Средневзвешенная категория состояния насаждения: 2,7

1.6. Назначенные мероприятия: 512, Выборочная санитарная рубка

Исполнитель работ по проведению лесопатологического обследования:

Фамилия, имя
и отчество (при наличии) Моисеев А.В. Подпись Моисеев
Дата составления документа: 25.07.2021г.

Приложение 3
к акту лесопатологического
обследования утвержденному
Приказом Минприроды России
от 09.11.2020 N 910

Абрис участка

Масштаб 1:10000

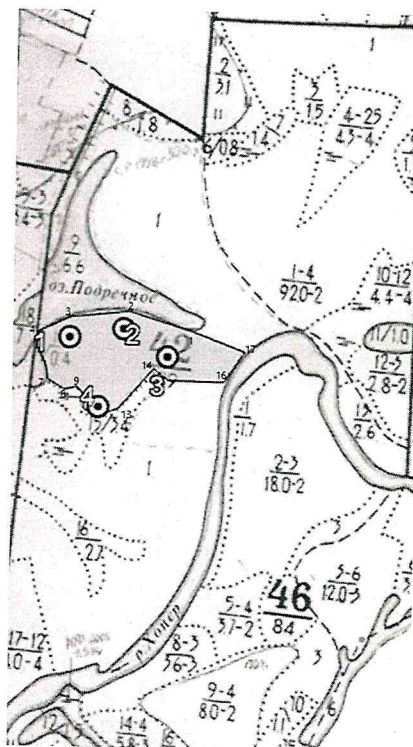

Условные обозначения:

- отводимый участок

- временная пробная площадка

N кварта ла	N выде ла	N лесопато логическог о выдела	Размеры ленты (круговой площадки) перечеа					Координаты начала, конца и поворотных точек лент перечета/центров круговых площадок перечета	
			N ленты (площадки)	длина, м	ширина, м	радиус , м	площадь, га		
42	1	1	1			13,8	0,06	51°47'19.15"C	43°22'53.30"B
			2			13,8	0,06	51°47'19.95"C	43°23'1.29"B
			3			13,8	0,06	51°47'17.46"C	43°23'7.82"B
			4			13,8	0,06	51°47'12.81"C	43°22'57.62"B

Пространственное размещение лесопатологических выделов

Номера точек	Координаты
1	N51° 47.326' E43° 23.195'
2	N51° 47.357' E43° 23.032'
3	N51° 47.347' E43° 22.887'
4	N51° 47.324' E43° 22.806'
5	N51° 47.302' E43° 22.806'
6	N51° 47.275' E43° 22.827'
7	N51° 47.253' E43° 22.832'
8	N51° 47.237' E43° 22.873'
9	N51° 47.241' E43° 22.904'

10	N51° 47.227' E43° 22.926'
11	N51° 47.208' E43° 22.921'
12	N51° 47.196' E43° 22.956'
13	N51° 47.210' E43° 23.008'
14	N51° 47.270' E43° 23.093'
15	N51° 47.253' E43° 23.130'
16	N51° 47.251' E43° 23.266'
17	N51° 47.298' E43° 23.318'

Исполнитель работ по проведению лесопатологического обследования:

Фамилия, имя

и отчество (при наличии) Моисеев А.В., Подпись

Дата составления документа 25.07.2022 г.



ВЫПИСКА ИЗ ГОСУДАРСТВЕННОГО ЛЕСНОГО РЕЕСТРА

на « 09 » июля 2021 г.

Орган государственной власти, осуществляющий ведение государственного лесного реестра на территории Саратовской области: **министерство природных ресурсов и экологии Саратовской области в лице первого заместителя министра - начальника управления лесного хозяйства Попова В.Г.**

Правообладатель земель лесного фонда на территории Саратовской области: **министерство природных ресурсов и экологии Саратовской области** (согласно п. 11 Положения о министерстве природных ресурсов и экологии Саратовской области, утвержденного постановлением Правительства Саратовской области от 08 октября 2013 г. № 537-П «Вопросы министерства природных ресурсов и экологии Саратовской области» и п.п. 2 п.1 ст. 83 Лесного кодекса РФ)

Заявитель: Министерство природных ресурсов и экологии Саратовской области (во исполнении пункта 1.7 протокола совещания Департамента лесного хозяйства по Приволжскому федеральному округу, ФБУ «Рослесозащита» №01-05/3678 от 27.12.2016)

Информация по запрашиваемому лесному участку:

Собственность: Российской Федерации

Категория земель: земли лесного фонда

ХАРАКТЕРИСТИКА ЛЕСНОГО УЧАСТКА

Адрес (местоположение) лесного участка: Аркадакский район

Лесничество	Аркадакское
Участковое лесничество	Ильменское
Общая площадь, га	10,0
Категория лесов	Защитные
Категория защитности лесов	леса, расположенные в водоохраных зонах
Возможный вид использования	Заготовка древесины

Таксационная характеристика лесного участка:

№ квартала	№ выдела	Площадь, га	Состав	Возраст	Высота	Диаметр	Бонитет	Тип леса	ТУМ	Полнота	Запас, м3/га	
по материалам лесоустройства 1994 г.												
42	ч1	10,0	8Дпв1Ос1Лп+Ос+Лп	70	20	28	2	дкл	Д2 3П	0,5	150	
По акту натурному обследованию 2021 г												
42	ч1	10,0	9Дпв1Лп	97	24	41	2	дкл	Д2 3П	0,5	209	
Итого		10,0										

Наименование, местонахождение юридического лица /ФИО физического лица/ - **лесопользователя (арендатора)/ Документы – договор аренды лесного участка отсутствует**

(договор аренды лесного участка, постоянное (бессрочное) пользование лесным участком, договор безвозмездного срочного пользования лесным участком, реквизиты договора, срок пользования)

Особые отметки: нет.

Приложение к акту лесопатологического обследования № 016/01 (инструментальный способ).

Первый заместитель министра -
начальник управления лесного
хозяйства

Попов В.Г.

ФИО

Дата

09.07.2021

Подпись

МП



Карта-схема расположения и границы лесного участка Саратовская область

(субъект Российской Федерации, муниципальное образование)

Лесничество Аркадакское

(название)

Участковое лесничество Ильменское, квартал 42

Собственность - Российской Федерации;

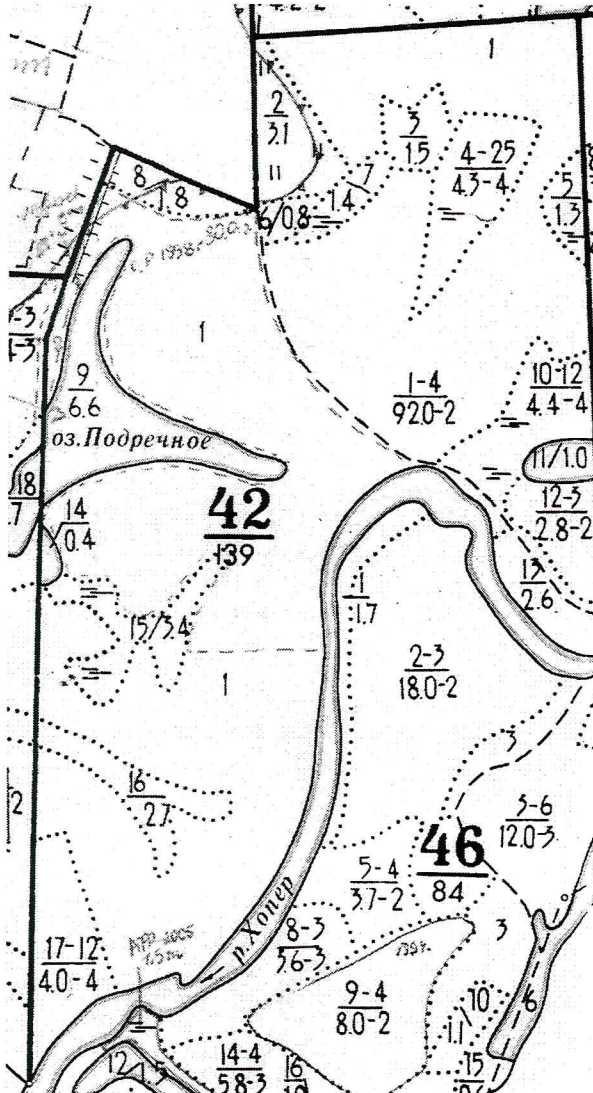

Первый заместитель министра -
начальник управления лесного
хозяйства

Попов В.Г.

ФИО

09.07.2021

Дата



УТВЕРЖДАЮ:
Первый заместитель министра
начальник управления лесного хозяйства
министерства природных ресурсов
и экологии Саратовской области
Попов В.Г.
« 16 » августа 2021 г.

Акт
лесопатологического обследования № 017/01
лесных насаждений Аркадакского (лесничество)
Саратовской области (субъект Российской Федерации)

Способ лесопатологического обследования: 1. Визуальный
2. Инструментальный

Место проведения

Участковое лесничество	Урочище (дача)	Квартал	Выдел	Площадь выдела, га	Лесопатологический выдел	Площадь лесопатологического выдела, га
Турковское		2	1	18,0	1	7,0

Лесопатологическое обследование проведено на общей площади 7 га.

Кадастровый номер участка: _____
(для участков, предоставленных в постоянное (бессрочное) пользование, аренду)

Документ о праве пользования:

(тип документа о праве пользования, дата, номер, вид разрешенного использования лесов)

2.4.3. Поражено болезнями:

Болезнь/ возбудитель	Порода	Встречаемость, % от запаса насаждения	Степень поражения лесного насаждения (слабая, средняя, сильная)
1	2	3	4

2.5. Выборке подлежит **18%** деревьев (указывается общий% запаса деревьев, подлежащий рубке, от общего запаса насаждения),

в том числе:

без признаков ослабления _____% (причины назначения) _____"

ослабленных _____% (причины назначения) _____;

(причины назначения)

сильно ослабленных _____%

_____;

усыхающих _____% (причины назначения) %;

свежего сухостоя **18%**,

свежего ветровала _____%;

свежего бурелома _____%;

старого сухостоя _____%;

старого ветровала _____%;

старого бурелома _____%;

2.6. Полнота лесного насаждения после уборки деревьев, подлежащих рубке, составит 0,5

Критическая полнота для данной категории лесных насаждений и преобладающей породы составляет 0,3

ЗАКЛЮЧЕНИЕ

к инструментальному обследованию участка

С целью предотвращения негативных процессов, снижения ущерба от их воздействия, назначено:

Участковое лесничество	Урочище (дача)	Квартал	Выдел	Площадь выдела, га	Лесопатологический выдел	Площадь лесопатологического выдела, га	Вид мероприятия	Площадь мероприятия, га	Породы	Доля выбираемой древесины по запасу, %	Рекомендуемый срок проведения мероприятия
1	2	3	4	5	6	7	8	9	10	11	12
Турковское		2	1	18,0	1	7,0	ВСП	7	Дуб	18	2022 г.

Ведомость временной пробной площади и абрис участка прилагаются (приложение 2 и 3 к Акту).

РЕКОМЕНДАЦИИ по проведению мероприятий, не относящихся к мероприятиям по предупреждению распространения вредных организмов.

Дата проведения ЛПО 28.06.2021 г.

Дата составления документа 25.07.2021 г.

Исполнитель работ по проведению лесопатологического обследования:

Фамилия, имя и отчество (при наличии) Моисеев А.В.

Организация ГАУ «Аркадакский лесхоз» Должность.

Подпись Моисеев Телефон 8845424-13-39

Приложение 1

к акту лесопатологического
 обследования утвержденного
 Приказом Минприроды России
 от 09.11.2020 N 910

Ведомость участков леса с выявленными несоответствиями таксационным описаниям

Субъект Российской Федерации Саратовская область Лесничество Аркадакское

Участковое лесничество _____ Турковское _____ Урочище (лесная дача) _____

Год проведения лесоустройства	Номер квартала	Номер выдела	Площадь выдела, га	Целевое назначение лесов	Категория защитных лесов	ОЗУ	Источник данных	Номер лесопатологического выдела	Площадь лесопатологического выдела, га	Таксационная характеристика										Заложено пробных площадей		
										состав	порода	возраст, лет	средняя высота, м	средний диаметр, см	тип леса	полнота	бонитет	запас, куб. м/га	количество, шт.	Общая площадь, га		
1	2	3	4	5	6	7	8	9	10	11	12	13	14	15	16	17	18	19	20	21		
1994	2	1	18	Защитные	149	нет	ТО	х	х	10дпв	Дуб	80	21	32	дкл	0,7	3	220				
							Ф	1	7	8Дпв2Лп+Кло	Дуб	107	23	36	дкл	0,6	3	214 (260)	5	0,49		

Условные обозначения:

ТО - таксационные описания

Ф - фактическая характеристика лесного насаждения

Исполнитель работ по проведению лесопатологического обследования:

Фамилия, имя, и отчество (при наличии)

Моисеев А.В. Подпись 

от 09.11.2020 N 910

Результаты проведения лесопатологического обследования лесных насаждений за ИЮНЬ 2021 г.

Субъект Российской Федерации Саратовская область Лесничество (лесопарк) Аркадакское

Участковое лесничество Турковское Урочище (лесная дача) _____

Номер квартала	Номер выдела	Площадь выдела, га	Целевое назначение лесов	Категория защитных лесов	ОЗУ	Номер лесопатологического выдела	Площадь лесопатологического	Типологическая характеристика лесного насаждения						запас, куб. м/га	число деревьев на временной пробной площади, шт.	Распределение деревьев по категориям состояния, % от запаса												Причина ослабления, повреждения		Подлежит рубке, % от запаса		Изначальные мероприятия													
								состав	порода	возраст	средняя высота, м	средний диаметр, см	тип леса			полнота	бонитет	без признаков ослабления		слабо ослабленные		сильно ослабленные		уязвляющие		свеский сухой	свежий ветровал	свежий бурелом	старый сухой	старый ветровал	старый бурелом	112	113	114	33	830	34	35	36	вид	площадь, га				
1	2	18	защитные	149	нет	1	7	9	10	11	12	13	14	15	16	17	18	19	20	21	22	23	24	25	26	27	28	29	30	31	32	830	112	113	114	33	34	35	36			7	3,36		
2	1	18				1	7	8Длв-2Ллн-Клю	Длб	107						4 (4)	92	8	16		27																							3,08	
															3	43 (50)	130	20	25			23																							2,79
																214 (260)	239	10	19		26											830	112	113	114									3,24	

Причины ослабления, повреждения:
830 - Засуха

Признаки повреждения деревьев:

112 - усыхание от 1/4 до 1/2 ветвей в кроне прошлых лет,
113 - усыхание от 1/2 до 3/4 ветвей в кроне прошлых лет,
114 - усыхание >3/4 ветвей в кроне прошлых лет,

Категория защитных лесов:

149 - нерестоохранные полосы лесов

Назначенный вид мероприятия:

512 - Выборочная санитарная рубка

Условные обозначения: Н - деревья не подлежат рубке; Р - деревья подлежат рубке.

Исполнитель работ по проведению лесопатологического обследования:

Фамилия, имя, и отчество (при наличии)

Моисеев А.В.  Подпись _____

28	0	0	2	0	2	0	3	0	4	0	4	0	0	0	0	0	11 шт./ 6,77 м.куб.	36
32	3	0	3	0	6	0	7	0	4	0	4	0	0	0	0	0	23 шт./ 19,28 м.куб.	17
36	1	0	3	0	5	0	5	0	3	0	3	0	0	0	0	0	17 шт./ 18,91 м.куб.	18
40	2	0	4	0	5	0	6	0	4	0	4	0	0	0	0	0	21 шт./ 29,63 м.куб.	19
44	0	0	1	0	1	0	2	0	0	0	0	0	0	0	0	0	4 шт./ 7,04 м.куб.	0
48	1	0	1	0	1	0	0	0	2	0	2	0	0	0	0	0	5 шт./ 10,55 м.куб.	40
52	0	0	1	0	2	0	2	0	0	0	0	0	0	0	0	0	5 шт./ 12,5 м.куб.	0
56	0	0	0	0	0	0	0	0	0	0	0	0	0	0	0	0	0 шт./ 0 м.куб.	0
60	0	0	0	0	0	0	0	0	0	0	0	0	0	0	0	0	0 шт./ 0 м.куб.	0
Итого, шт.	40	0	54	0	61	0	52	0	32	0	32	0	0	0	0	0	239 шт./ 126,611 м.куб.	13
Итого, м3	12,75	0	23,88	0	33,22	0	34,31	0	22,46	0	22,46	0	0	0	0	0	126,611	18
Итого % от м3 по породе	10	0	19	0	26	0	27	0	18	0	18	0	0	0	0	0	100	18

Причины назначения в рубку деревьев категорий состояния:

1.

Условные обозначения: Н - не заселено (не поражено, не повреждено), З - заселено стволовыми вредителями (поражено болезнями, повреждено огнем), О - отработано вредителями.

Фамилия, имя, и отчество (при наличии)

Моисеев А.В.

Подпись



Приложение 2
к акту лесопатологического
обследования утвержденному
Приказом Минприроды России
от 09.11.2020 N 910

ВРЕМЕННАЯ ПРОБНАЯ ПЛОЩАДЬ N 1

1.1. Субъект Российской Федерации Саратовская область

Лесничество Аркадакское

Участковое лесничество Турковское Урочище (дача) _____

Квартал 2 Выдел 1 Площадь выдела 18 га.

Лесопатологический выдел 1 Площадь лесопатологического выдела 7 га.

1.2. Метод перече́та:

сплошной, ленты пере́чета, круговые площадки постоянного радиуса,
реласкопические площадки (нужное подчеркнуть).

Количество лент/площадок 5 шт. Размеры площадок (длина x ширина/радиус) 17,6 м.

Размер временной пробной площади: 0,49 га.

1.3. Фактическая таксационная характеристика насаждения:

Состав 8Дпв2Лп+Кло возраст 107 лет; тип леса дкл полнота 0,6

Бонитет 3 запас на га 214 (260) м³ возобновление отсутствует

1.4. Номер очага вредных организмов _____

Тип очага вредных организмов: эпизодический, хронический (нужное подчеркнуть).

Фаза развития очага вредных организмов: начальная, нарастания численности, собственно вспышка, кризис (нужное подчеркнуть).

1.5. Причина ослабления, повреждения насаждения и время:

830-Засуха, 2018-2020 г.

Состояние насаждения:

Сильно ослабленные лесные насаждения

Средневзвешенная категория состояния насаждения: 3,2

1.6. Назначенные мероприятия: 512, Выборочная санитарная рубка

Исполнитель работ по проведению лесопатологического обследования:

Фамилия, имя

и отчество (при наличии) Моисеев А.В. Подпись Моисеев

Дата составления документа: 25.07.2021

Приложение 3
к акту лесопатологического
обследования утвержденному
Приказом Минприроды России
от 09.11.2020 N 910

Абрис участка

Масштаб 1:10000

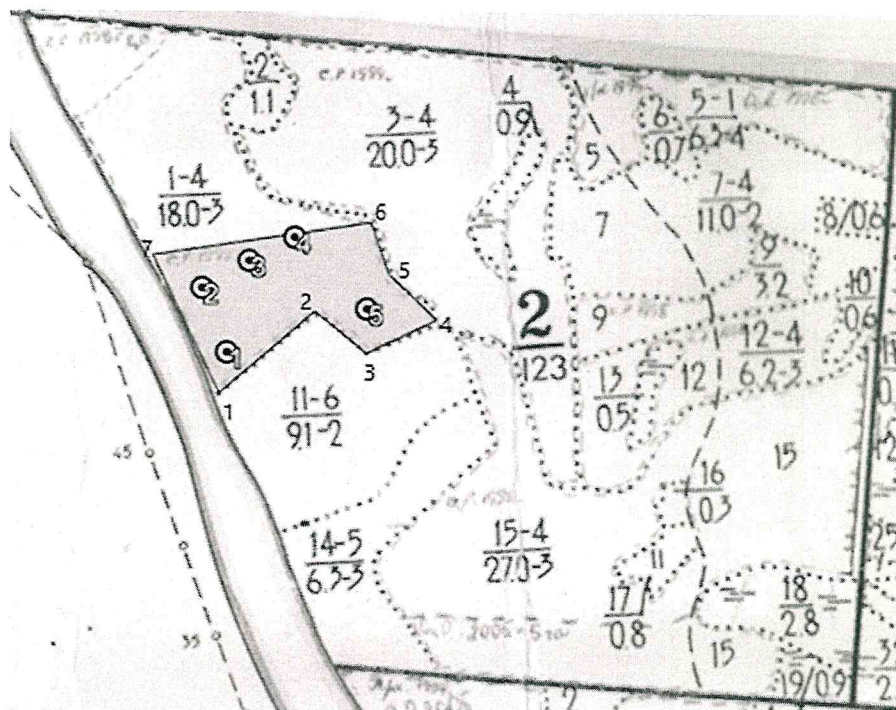

Условные обозначения:

- отводимый участок

временная пробная площадь

N кварта ла	N выде ла	N лесопато логическог о выдела	Размеры ленты (круговой площадки) перече та				Координаты начала, конца и поворотных точек лент перечета/центров круговых площадок перечета		
			N ленты (площадки)	длина, м	ширина, м	радиус, м			площадь, га
2	1	1	1			17,6	0,1	52° 1'6.62"C	43°18'11.94"В
			2			17,6	0,1	52° 1'10.09"C	43°18'9.67"В
			3			17,6	0,1	52° 1'11.48"C	43°18'13.91"В
			4			17,6	0,1	52° 1'12.86"C	43°18'17.75"В
			5			17,6	0,1	52° 1'8.97"C	43°18'24.19"В

Пространственное размещение лесопатологических выделов

Номера точек	Координаты
1	N52° 01.073' E43° 18.187'
2	N52° 01.146' E43° 18.326'
3	N52° 01.109' E43° 18.402'

4	N52° 01.139' E43° 18.504'
5	N52° 01.180' E43° 18.433'
6	N52° 01.227' E43° 18.407'
7	N52° 01.197' E43° 18.088'

Исполнитель работ по проведению лесопатологического обследования:

Фамилия, имя

и отчество (при наличии) Моисеев А.В., Подпись Моисеев

Дата составления документа: 25.04.2021.

ВЫПИСКА ИЗ ГОСУДАРСТВЕННОГО ЛЕСНОГО РЕЕСТРА

на « 09 » июня 2021 г.

Орган государственной власти, осуществляющий ведение государственного лесного реестра на территории Саратовской области: **министерство природных ресурсов и экологии Саратовской области в лице первого заместителя министра - начальника управления лесного хозяйства Попова В.Г.**

Правообладатель земель лесного фонда на территории Саратовской области: **министерство природных ресурсов и экологии Саратовской области** (согласно п. 11 Положения о министерстве природных ресурсов и экологии Саратовской области, утвержденного постановлением Правительства Саратовской области от 08 октября 2013 г. № 537-П «Вопросы министерства природных ресурсов и экологии Саратовской области» и п.п. 2 п.1 ст. 83 Лесного кодекса РФ)

Заявитель: Министерство природных ресурсов и экологии Саратовской области
(во исполнении пункта 1.7 протокола совещания Департамента лесного хозяйства по Приволжскому федеральному округу, ФБУ «Рослесозащита» №01-05/3678 от 27.12.2016)

Информация по запрашиваемому лесному участку:

Собственность: Российской Федерации

Категория земель: земли лесного фонда

ХАРАКТЕРИСТИКА ЛЕСНОГО УЧАСТКА

Адрес (местоположение) лесного участка: Турковский район

Лесничество Аркадакское

Участковое лесничество Турковское

Общая площадь, га 7,0

Категория лесов Защитные

Категория защитности лесов ценные леса: нерестоохранные полосы лесов

Возможный вид использования Заготовка древесины

Таксационная характеристика лесного участка:

Участковое лесничество	№ квартала	№ выдела	Площадь, га	Состав	Возраст	Высота	Диаметр	Бонитет	Тип леса	ТУМ	Полнота	Запас, м3/га
по материалам лесоустройства 1994 г.												
Турковское	2	ч1	7,0	10Дпв+Ос+Лп	80	21	32	3	дкл	Д2 3П	0,7	220
по натурному обследованию 2021												
Турковское	2	ч1	7,0	8Дпв2Лп+Кло	107	23	36	3	дкл	Д2 3П	0,6	220
	Итого		7,0									

Наименование, местонахождение юридического лица /ФИО физического лица/ - **лесопользователя (арендатора)/ Документы – договор аренды лесного участка отсутствует**

(договор аренды лесного участка, постоянное (бессрочное) пользование лесным участком, договор безвозмездного срочного пользования лесным участком, реквизиты договора, срок пользования)

Особые отметки: нет.

Приложение к акту лесопатологического обследования № 017/01 (инструментальный способ).

Первый заместитель министра -
начальник управления лесного
хозяйства

Попов В.Г.

ФИО

09.07.2021

Дата

Подпись

МП



Карта-схема расположения и границы лесного участка Саратовская область

(субъект Российской Федерации, муниципальное образование)

Лесничество (лесопарк) **Аркадакское**

(название)

Участковое лесничество **Турковское**, квартал 2

(название)

Собственность - Российской Федерации;

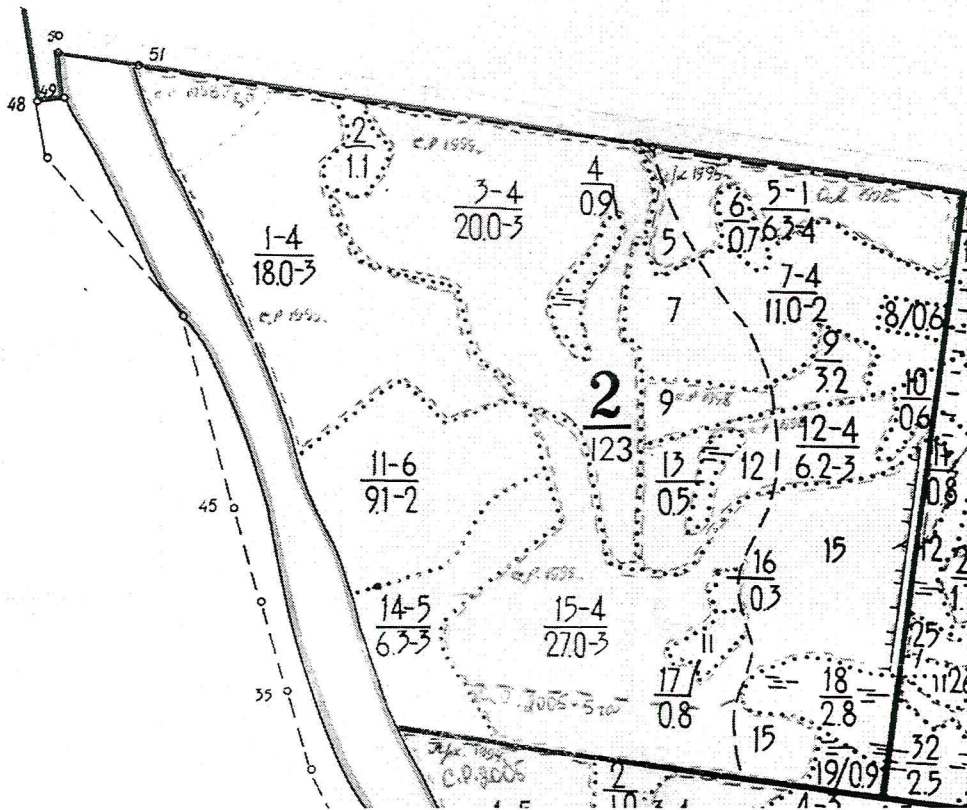

Первый заместитель министра-
начальник управления лесного
хозяйства

Попов В.Г.

ФИО

09.07.2021

Дата

Подпись



УТВЕРЖДАЮ:

Первый заместитель министра –
начальник управления лесного хозяйства
министерства природных ресурсов
и экологии Саратовской области

Попов В.Г.

« 16 » августа 2021 г.

Акт

лесопатологического обследования № 018/01
лесных насаждений Аркадакского (лесничество)
Саратовской области (субъект Российской Федерации)

Способ лесопатологического обследования:

1. Визуальный

2. Инструментальный

Место проведения

Участковое лесничество	Урочище (дача)	Квартал	Выдел	Площадь выдела, га	Лесопатологический выдел	Площадь лесопатологического выдела, га
Турковское		19	12	40,0	2	3,0

Лесопатологическое обследование проведено на общей площади 3,0 га.

Кадастровый номер участка: _____

(для участков, предоставленных в постоянное
(бессрочное) пользование, аренду)

Документ о праве пользования: _____

(тип документа о праве пользования, дата, номер, вид разрешенного использования лесов)

2.4.3. Поражено болезнями:

Болезнь/ возбудитель	Порода	Встречаемость, % от запаса насаждения	Степень поражения лесного насаждения (слабая, средняя, сильная)
1	2	3	4
Сосудистый микоз дуба	Дуб	44	Средняя

2.5. Выборке подлежит **20%** деревьев (указывается общий% запаса деревьев, подлежащий рубке, от общего запаса насаждения),

в том числе:

без признаков ослабления _____% (причины назначения) _____"

ослабленных _____% (причины назначения) _____;

(причины назначения)

сильно ослабленных _____%

_____;

усыхающих _____% (причины назначения) _____;

свежего сухостоя **17%**,

свежего ветровала _____%;

свежего бурелома _____%;

старого сухостоя **3%**;

старого ветровала _____%;

старого бурелома _____%;

2.6. Полнота лесного насаждения после уборки деревьев, подлежащих рубке, составит **0,5**

Критическая полнота для данной категории лесных насаждений и преобладающей породы составляет **0,3**

ЗАКЛЮЧЕНИЕ к инструментальному обследованию участка

С целью предотвращения негативных процессов, снижения ущерба от их воздействия, назначено:

Участковое лесничество	Урочище (дача)	Квартал	Выдел	Площадь выдела, га	Лесопатологический выдел	Площадь лесопатологического выдела, га	Вид мероприятия	Площадь мероприятия, га	Породы	Доля выбираемой древесины по запасу, %	Рекомендуемый срок проведения мероприятия
1	2	3	4	5	6	7	8	9	10	11	12
Турковское		19	12	40,0	2	3,0	ВСП	3,0	Дуб	22	2022 г.

Ведомость временной пробной площади и абрис участка прилагаются (приложение 2 и 3 к Акту).

РЕКОМЕНДАЦИИ по проведению мероприятий, не относящихся к мероприятиям по предупреждению распространения вредных организмов.

Дата проведения ЛПО 28.06.2021 г.

Дата составления документа 25.04.2021 г.

Исполнитель работ по проведению лесопатологического обследования:

Фамилия, имя и отчество (при наличии) Моисеев А.В.

Организация ГАУ «Аркадакский лесхоз» Должность.

Подпись Моисеев Телефон 8 845 42 4-13-39

Приложение 1
к акту лесопатологического
обследования утвержденного
Приказом Минприроды России
от 09.11.2020 N 910

Ведомость участков леса с выявленными несоответствиями таксационным описаниям

Субъект Российской Федерации Саратовская область Лесничество Ардадакское

Участковое лесничество Турковское Урочище (лесная дача) _____

Год проведения лесоустройства	Номер квартала	Номер выдела	Площадь выдела, га	Целевое назначение лесов	Категория защитных лесов	ОЗС	Источник данных	Номер лесопатологического участка	Площадь лесопатологического участка, га	Таксационная характеристика										Заложено пробных площадей		
										состав	порода	возраст, лет	средняя высота, м	средний диаметр, см	тип леса	полнота	бонитет	запас, куб. м/га	количество, шт.	Общая площадь, га		
1	2	3	4	5	6	7	8	9	10	11	12	13	14	15	16	17	18	19	20	21		
1994	19	12	40	Защитные	149	нет	ТО	x	x	9дпв1ос	Дуб	90	23	32	лежк	0,5	2	180				
							Ф	2	3	8Дпв1п1ос	Дуб	117	26	28	лежк	0,6	2	184 (230)	2	0,12		

Условные обозначения:

ТО - таксационные описания

Ф - фактическая характеристика лесного насаждения

Исполнитель работ по проведению лесопатологического обследования:

Фамилия, имя, и отчество (при наличии)

Моисеев А.В. Подпись 

48	0	0	0	0	0	0	1	0	0	0	0	0	0	0	0	0	0	1 шт./ 2,11 м.куб.	0
52	0	0	0	0	0	0	0	0	0	0	0	0	0	0	0	0	0	0 шт./ 0 м.куб.	0
56	0	0	0	0	0	0	0	0	0	0	0	0	0	0	0	0	0	0 шт./ 0 м.куб.	0
60	0	0	0	0	0	0	0	0	0	0	0	0	0	0	0	0	0	0 шт./ 0 м.куб.	0
Итого, шт.	18	0	11	0	4	0	14	0	21	0	9	0	0	0	0	0	12	68 шт./ 27,46 м.куб.	31
Итого, м3	2,552	0	5,884	0	4,46	0	9,1	0	5,464	0	4,684	0	0	0	0	0	0,78	27,46	20
Итого % от м3 по породе	9	0	22	0	16	0	33	0	20	0	17	0	0	0	0	0	3	100	20

Причины назначения в рубку деревьев категорий состояния:

1.

Условные обозначения: Н - не заселено (не поражено, не повреждено), З - заселено стволовыми вредителями (поражено болезнями, повреждено огнем), О - отработано вредителями.

Фамилия, имя, и отчество (при наличии)

Моисеев А.В.

Подпись



Приложение 2
к акту лесопатологического
обследования утвержденному
Приказом Минприроды России
от 09.11.2020 N 910

ВРЕМЕННАЯ ПРОБНАЯ ПЛОЩАДЬ N 1

1.1. Субъект Российской Федерации Саратовская область
Лесничество Аркадакское
Участковое лесничество Турковское Урочище (дача) _____
Квартал 19 Выдел 12 Площадь выдела 40 га.
Лесопатологический выдел 2 Площадь лесопатологического выдела 3 га.

1.2. Метод перече́та:
сплошной, ленты пере́чета, круговые площадки постоянного радиуса,
реласкопические площадки (нужное подчеркнуть).
Количество лент/площадок 2 шт. Размеры площадок (длина x ширина/радиус) 13,8 м.
Размер временной пробной площади: 0,12 га.

1.3. Фактическая таксационная характеристика насаждения:
Состав 8Дпв1.Лп1Ос+В возраст 117 лет; тип леса дежк полнота 0,6
Бонитет 2 запас на га 176 (227) м³ возобновление отсутствует

1.4. Номер очага вредных организмов _____
Тип очага вредных организмов: эпизодический, хронический (нужное подчеркнуть).
Фаза развития очага вредных организмов: начальная, нарастания численности, собственно вспышка, кризис (нужное подчеркнуть).

1.5. Причина ослабления, повреждения насаждения и время:
Сосудистый микоз дуба, 2000 г.
Состояние насаждения:
Сильно ослабленные лесные насаждения
Средневзвешенная категория состояния насаждения: 3,4

1.6. Назначенные мероприятия: 512, Выборочная санитарная рубка

Исполнитель работ по проведению лесопатологического обследования:

Фамилия, имя
и отчество (при наличии) Моисеев А.В. Подпись 
Дата составления документа Г. 25.04.2021,

Приложение 3
к акту лесопатологического
обследования утвержденному
Приказом Минприроды России
от 09.11.2020 N 910

Абрис участка

Масштаб 1:10000

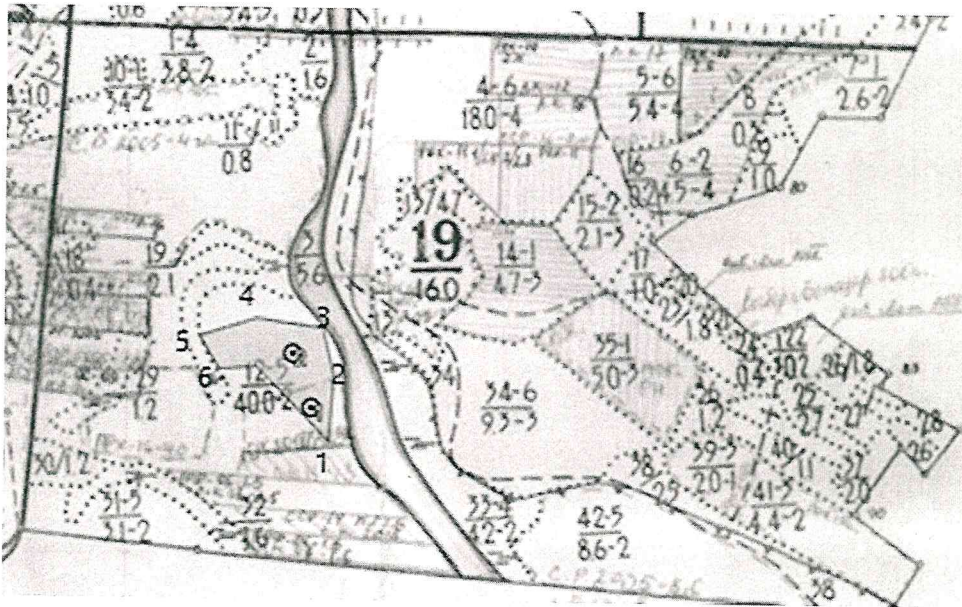

Условные обозначения:

- отводимый участок

- временная пробная площадка

N кварта ла	N выде ла	N лесопато логическо го выдела	Размеры ленты (круговой площадки) перечеа				Координаты начала, конца и поворотных точек лент перечета/центров круговых площадок перечета		
			N ленты (площадки)	длина, м	ширина, м	радиус, м			площадь, га
19	12	1	1			13,8	0,06	51°59'17.00"C	43°20'29.17"B
			2			13,8	0,06	51°59'20.43"C	43°20'27.27"B

Пространственное размещение лесопатологических выделов

Номера точек	Координаты
1	N51° 59.247' E43° 20.514'
2	N51° 59.315' E43° 20.523'
3	N51° 59.366' E43° 20.504'
4	N51° 59.375' E43° 20.391'
5	N51° 59.357' E43° 20.293'
6	N51° 59.322' E43° 20.327'
7	N51° 59.325' E43° 20.391'

Исполнитель работ по проведению лесопатологического обследования:

Фамилия, имя

и отчество (при наличии) Моисеев А.В., Подпись

Дата составления документа г. 25.04.2021.

Моисеев

ВЫПИСКА ИЗ ГОСУДАРСТВЕННОГО ЛЕСНОГО РЕЕСТРА

на « 09 » июль 2021 г.

Орган государственной власти, осуществляющий ведение государственного лесного реестра на территории Саратовской области: **министерство природных ресурсов и экологии Саратовской области в лице первого заместителя министра - начальника управления лесного хозяйства Попова В.Г.**

Правообладатель земель лесного фонда на территории Саратовской области: **министерство природных ресурсов и экологии Саратовской области** (согласно п. 11 Положения о министерстве природных ресурсов и экологии Саратовской области, утвержденного постановлением Правительства Саратовской области от 08 октября 2013 г. № 537-П «Вопросы министерства природных ресурсов и экологии Саратовской области» и п.п. 2 п.1 ст. 83 Лесного кодекса РФ)

Заявитель: Министерство природных ресурсов и экологии Саратовской области
(во исполнении пункта 1.7 протокола совещания Департамента лесного хозяйства по Приволжскому федеральному округу, ФБУ «Рослесозащита» №01-05/3678 от 27.12.2016)

Информация по запрашиваемому лесному участку:

Собственность: Российской Федерации

Категория земель: земли лесного фонда

ХАРАКТЕРИСТИКА ЛЕСНОГО УЧАСТКА

Адрес (местоположение) лесного участка: Турковский район

Лесничество	Аркадакское
Участковое лесничество	Турковское
Общая площадь, га	3,0
Категория лесов	Защитные
Категория защитности лесов	ценные леса: нерестоохранные полосы лесов
Возможный вид использования	Заготовка древесины

Таксационная характеристика лесного участка:

Участковое лесничество	№ квартала	№ выдела	Площадь, га	Состав	Возраст	Высота	Диаметр	Бонитет	Тип леса	ТУМ	Полнота	Запас, м3/га
по материалам лесоустройства 1994 г.												
Турковское	19	ч12	3,0	9Дпв1Ос+Лп+В	90	23	32	2	дежк	ДЗП	0,5	180
по натурному обследованию 2021												
Турковское	19	ч12	3,0	8Дпв1Лп1Ос+В	116	26	28	4	дежк	ДЗП	0,6	223
	Итого		3,0									

Наименование, местонахождение юридического лица /ФИО физического лица/ - **лесопользователя (арендатора)/ Документы – договор аренды лесного участка отсутствует**

(договор аренды лесного участка, постоянное (бессрочное) пользование лесным участком, договор безвозмездного срочного пользования лесным участком, реквизиты договора, срок пользования)

Особые отметки: нет.

Приложение к акту лесопатологического обследования № 018/01 (инструментальный способ).

Первый заместитель министра -
начальник управления лесного
хозяйства

Попов В.Г.

ФИО

09.07.2021

Дата



Карта-схема расположения и границы лесного участка Саратовская область

(субъект Российской Федерации, муниципальное образование)

Лесничество (лесопарк) **Аркадакское**

(название)

Участковое лесничество **Турковское**, квартал 19

(название)

Собственность - Российской Федерации;

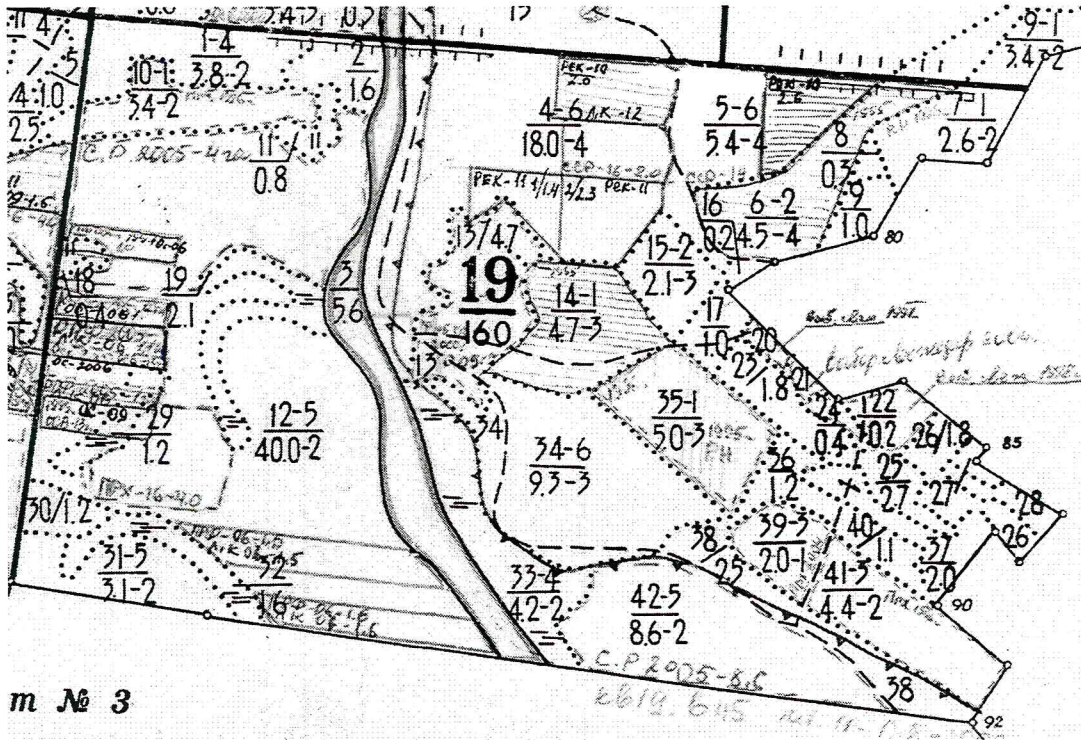

т № 3

Первый заместитель министра-
начальник управления лесного
хозяйства
Попов В.Г.

ФИО

09.07.2021

Дата

Подпись

МП

