

УТВЕРЖДАЮ:

Первый заместитель министра –  
начальник управления лесного  
хозяйства министерства  
природных ресурсов и экологии  
Саратовской области

\_\_\_\_\_  
Попов В.Г.

« 09 » августа 2021 г.

Акт  
лесопатологического обследования № 001/03

лесных насаждений Базарно-Карабулакское (лесничество)

Саратовская область (субъект Российской Федерации)

Способ лесопатологического обследования: 1. Визуальный

2. Инструментальный

Место проведения:

| Участковое лесничество | Урочище (дача) | Квартал | Выдел | Площадь выдела, га | Лесопатологический выдел | Площадь лесопатологического выдела, га |
|------------------------|----------------|---------|-------|--------------------|--------------------------|--|
| Алексеевское           | -              | 24      | 41    | 1,7                | -                        | -                                      |

Лесопатологическое обследование проведено на общей площади 1,7 га.

Кадастровый номер участка: \_\_\_\_\_  
(для участков, предоставленных в постоянное (бессрочное) пользование, аренду)

Документ о праве пользования:

\_\_\_\_\_  
\_\_\_\_\_  
\_\_\_\_\_

(тип документа о праве пользования, дата, номер, вид разрешенного использования лесов)

## 2. Инструментальное (детальное) обследование лесных насаждений.

2.1. Лесничество Базарно-Карабулакское

Участковое лесничество Алексеевское

Урочище (дача) \_\_\_\_\_ - Квартал 24 Выдел 41

Лесопатологический выдел \_\_\_\_\_ - \_\_\_\_\_

Наличие ограничений или особенностей участка, влияющих на назначение СОМ:

\_\_\_\_\_  
\_\_\_\_\_

\_\_\_\_\_ (отметка о наличии ООПТ, ОЗУ, водоохранной зоны, радиоактивного загрязнения лесов, угрозы возникновения очагов вредных организмов или пожарной опасности в лесах).

2.2. Фактическая таксационная характеристика лесного насаждения соответствует (не соответствует) таксационному описанию (нужное подчеркнуть).

Причины несоответствия:

Неравномерность таксационных показателей

Ведомость участков с выявленными несоответствиями таксационным описаниям приведена в приложении 1 к Акту.

2.3. Состояние насаждений:

с нарушенной устойчивостью (средневзвешенная категория состояния  $\geq 1,51$ - $\leq 4,50$ )

с утраченной устойчивостью (средневзвешенная категория состояния  $\geq 4,51$ )   
устойчивое (средневзвешенная категория состояния  $< 1,50$ )

2.4. Причины ослабления, повреждения, средневзвешенная категория состояния насаждения:

823 - Воздействие тяжести снега, повлекшие сильный изгиб или слом стволов деревьев в прошлые годы. СКС 1,86.

\_\_\_\_\_  
\_\_\_\_\_  
\_\_\_\_\_  
\_\_\_\_\_  
\_\_\_\_\_  
\_\_\_\_\_  
\_\_\_\_\_

2.4.1. Заселено (отработано) стволовыми вредителями:

| Вид вредителя | Порода | Встречаемость заселённых деревьев, % от запаса породы | Встречаемость отработанных деревьев, % от запаса породы | Степень заселения лесного насаждения (слабая, средняя, сильная) |
|---------------|--------|---|---|---|
| 1             | 2      | 3   | 4   | 5   |
|               |        |   |   |   |
|               |        |   |   |   |

2.4.2. Повреждено огнем:

| Вид пожара | Порода | Состояние корневых лап            |  | Состояние корневой шейки   |  | Высушивание луба                         |  | Обугленность древесины более 1/3 высоты ствола |  |
|------------|--------|-----------------------------------|--|--|--|--|--|--|--|
|            |        | процент повреждённых огнём корней | процент деревьев с данным повреждением | Обугленность древесины корневой шейки по окружности (1/4; 2/4; 3/4; более 3/4) | процент деревьев с данным повреждением | по окружности (1/4; 2/4; 3/4; более 3/4) | процент деревьев с данным повреждением | по окружности ствола (менее 1/2; более 1/2)    | процент деревьев с данным повреждением |
| 1          | 2      | 3                                 | 4                                      | 5  | 6                                      | 7  | 8                                      | 9  | 10                                     |
|            |        |                                   |  |  |  |  |  |  |  |
|            |        |                                   |  |  |  |  |  |  |  |

2.4.3. Поражено болезнями:

| Болезнь / возбудитель | Порода | Встречаемость, % от запаса насаждения | Степень поражения лесного насаждения (слабая, средняя, сильная) |
|-----------------------|--------|---------------------------------------|---|
| 1                     | 2      | 3                                     | 4   |
|                       |        |                                       |   |
|                       |        |                                       |   |

2.5. Выборке подлежит 14,5 % деревьев (указывается общий % запаса деревьев, подлежащих рубке, от общего запаса насаждения),

В том числе:

без признаков ослабления \_\_\_\_\_ % (причины назначения) \_\_\_\_\_ ;  
 ослабленных \_\_\_\_\_ % (причины назначения) \_\_\_\_\_ ;  
 сильно ослабленных \_\_\_\_\_ % (причины назначения) \_\_\_\_\_ ;  
 усыхающих \_\_\_\_\_ % (причины назначения) \_\_\_\_\_ ;  
 свежего сухостоя \_\_\_\_\_ %;  
 свежего ветровала \_\_\_\_\_ %;  
 свежего бурелома \_\_\_\_\_ %;  
 старого сухостоя 14,5 %;  
 старого ветровала \_\_\_\_\_ %;  
 старого бурелома \_\_\_\_\_ %;

2.6. Полнота лесного насаждения после уборки деревьев, подлежащих рубке, составит 0,7

Критическая полнота для данной категории лесных насаждений и преобладающей породы составляет 0,3

### ЗАКЛЮЧЕНИЕ к инструментальному обследованию участка.

Насаждение ослабленное, СКС насаждения 1,86. В соответствии с п. 19 Постановления Правительства Российской Федерации от 09.12.2020 N 2047 проведение санитарно-оздоровительных мероприятий не требуется.

С целью предотвращения негативных процессов, снижения ущерба от их воздействия, назначено:

| Участковое лесничество | Урочище (дача) | Квартал | Выдел | Площадь выдела, га | Лесопатологический выдел | Площадь лесопатологического выдела, га | Вид мероприятия | Площадь мероприятия, га | Породы | Доля выбираемой древесины по запасу, % | Рекомендуемый срок проведения мероприятия |
|------------------------|----------------|---------|-------|--------------------|--------------------------|--|-----------------|-------------------------|--------|--|---|
| 1                      | 2              | 3       | 4     | 5                  | 6                        | 7                                      | 8               | 9                       | 10     | 11                                     | 12  |
| Алексеевское           | -              | 24      | 41    | 1,7                | -                        | -                                      | -               | -                       | -      | -                                      | -   |

Ведомость временной пробной площади и абрис участка прилагаются (приложения 2 и 3 к Акту).

РЕКОМЕНДАЦИИ по проведению мероприятий, не относящихся к мероприятиям по предупреждению распространения вредных организмов.

---

---

---

Дата проведения ЛПО 25.06.2021 г.

Дата составления документа 15.07.2021

Исполнитель работ по проведению лесопатологического обследования:

Фамилия, имя

и отчество (при наличии) Трокин Роман Николаевич

Организация филиал ФБУ «Рослесозащита»-«ЦЗЛ Саратовской области»

Должность инженер - лесопатолог I категории отдела защиты леса и лесопатологического мониторинга

Подпись 

Телефон 8 (8452) 62-00-15

Ведомость участков леса с выявленными несоответствиями таксационным описаниям

Субъект Российской Федерации Саратовская область Лесничество Базарно-Карабулакское  
 Участковое лесничество Алексеевское Урочище (лесная дача) -

| Год проведения<br>лесоустройства | Номер квартала | Номер выдела | Площадь выдела, га | Целевое назначение лесов | Категория защитных лесов | ОЗУ | Источник данных | Номер<br>лесопатологического | Площадь<br>лесопатологического<br>выдела, га | Таксационная характеристика |       |              |                   |                        |          |         |         |  |                 | Заложено пробных<br>площадей |  |  |
|----------------------------------|----------------|--------------|--------------------|--------------------------|--------------------------|-----|-----------------|------------------------------|--|-----------------------------|-------|--------------|-------------------|------------------------|----------|---------|---------|--|-----------------|------------------------------|--|--|
|                                  |                |              |                    |                          |                          |     |                 |                              |  | состав                      | попоя | возраст, лет | средняя высота, м | средний диаметр,<br>см | тип леса | полнота | фонитет | запас<br>сырорастущий<br>(общий) куб. м/га | количество, шт. | общая площадь, га            |  |  |
| 1                                | 2              | 3            | 4                  | 5                        | 6                        | 7   | 8               | 9                            | 10   | 11                          | 12    | 13           | 14                | 15                     | 16       | 17      | 18      | 19   | 20              | 21                           |  |  |
| 2020                             | 24             | 41           | 1,7                | Защитные леса            | Противоэрозионные        | -   | ТО              | x                            | x  | 10С                         | С     | 68           | 26                | 24                     | СЗЛР     | 0,7     | 1А      | 290  | x               | x                            |  |  |
| 2021                             | 24             | 41           | 1,7                | Защитные леса            | Противоэрозионные        | -   | Ф               | -                            | -  | 10С                         | С     | 69           | 26                | 21                     | СЗЛР     | 0,8     | 1А      | 401,7                                      | 3*              | 0,12                         |  |  |

Условные обозначения:

ТО - таксационные описания

Ф - фактическая характеристика лесного насаждения

Примечания: \* - круговые площадки постоянного радиуса (3 шт)

Исполнитель работ по проведению лесопатологического обследования:

Фамилия, имя  
и отчество (при наличии)

Трокин Роман Николаевич

Подпись



Результаты проведения лесопатологического обследования лесных насаждений

за июнь 20 21 г.

Субъект Российской Федерации Саратовская область Лесничество Базарно-Карабулакское  
Участковое лесничество Алексеевское Урочище (лесная дача)

| Номер квартала | Номер выдела | Площадь выдела, га | Целевое назначение лесов | Категория защитных лесов | ОЗУ | Номер лесопатологического выдела | Площадь лесопатологического выдела, га | Таксационная характеристика лесного насаждения |        |         |                   |                     |          |         |         |                  |             | Число деревьев на временной пробной площади, шт | Распределение деревьев по категориям состояния, % от запаса |           |                          |             |                    |           |                  |                 |                |                  |                 |                | Причина ослабления, повреждения | Назначение мероприятия |              |    |    |
|----------------|--------------|--------------------|--------------------------|--------------------------|-----|----------------------------------|--|--|--------|---------|-------------------|---------------------|----------|---------|---------|------------------|-------------|---|---|-----------|--------------------------|-------------|--------------------|-----------|------------------|-----------------|----------------|------------------|-----------------|----------------|---------------------------------|------------------------|--------------|----|----|
|                |              |                    |                          |                          |     |                                  |  | состояние                                      | попояс | возраст | средняя высота, м | средний диаметр, см | тип леса | полнота | фонитет | запас, куб. м/га | ослабленные |   | сильно ослабленные  | умеренные | без признаков ослабления | ослабленные | сильно ослабленные | умеренные | свежий сухойстой | свежий ветровал | свежий бурелом | старый сухойстой | старый ветровал | старый бурелом |                                 | внп                    | плановая, га |    |    |
| 1              | 2            | 3                  | 4                        | 5                        | 6   | 7                                | 8                                      | 9  | 10     | 11      | 12                | 13                  | 14       | 15      | 16      | 17               | 18          | 19  | 20  | 21        | 22                       | 23          | 24                 | 25        | 26               | 27              | 28             | 29               | 30              | 31             | 32                              | 33                     | 34           | 35 | 36 |
| 24             | 41           | 1,7                | Защитные леса            | 142                      | -   | -                                | -                                      | 10С  | С      | 69%     | 26                | 21*                 | СЗЛР     | 0,8*    | 1А      | 401,7*           | 74          | 61,2  | 0,0   | 20,6      | 0,0                      | 3,7         | 0,0                | 0,0       | 0,0              | 0,0             | 0              | 0                | 0               | 0              | 0                               | 0                      | 14,5         | -  | -  |

Условные обозначения: Н - деревья не подлежат рубке; Р - деревья подлежат рубке; \* - показатели, не соответствующие таксационному описанию

Причины ослабления, повреждения:

823 - Воздействие тяжести снега, повлекшие спилый нагиб или слом стволов деревьев в прошлые годы

Категория защитных лесов:

142 - Противозонозные леса

Назначенные мероприятия (внп): б - без назначения

Исполнитель работ по проведению лесопатологического обследования:

Фамилия, имя  
и отчество (при наличии)

Трокин Роман Николаевич

Подпись

Дата составления документа

15.07.2021

ВРЕМЕННАЯ ПРОБНАЯ ПЛОЩАДЬ № 1,2,3

1.1 Субъект Российской Федерации

Саратовская область

Лесничество

Базарно-  
Карабулакское

Участковое лесничество

Алексеевское

Урочище (дача)

Квартал

24

Выдел

41

Площадь выдела

1,7

га.

Лесопатологический выдел

-

Площадь лесопатологического выдела

-

га.

1.2. Метод перече́та:

сплошной, ленты пере́чета, круговые площадки постоянного радиуса, реласкопические площадки (нужное подчеркнуть)

Количество лент / площадок

3

шт.

Размеры площадок (длина x ширина/радиус)

11,3

м.

Размер временной пробной площади:

0,12

1.3. Фактическая таксационная характеристика насаждения:

Состав

10С

возраст

69 лет;

тип леса

СЗЛР

полнота

0,8

бонитет

1А

запас на га

401,7

кбм

возобновление

отсутствует

1.4. Номер очага вредных организмов

Тип очага вредных организмов: эпизодический, хронический (нужное подчеркнуть)

Фаза развития очага вредных организмов: начальная, нарастания численности, собственно вспышка, кризис (нужное подчеркнуть)

1.5. Причина ослабления, повреждения насаждения и время:

*Воздействие тяжести снега, повлекшие сильный изгиб или слом стволов деревьев в прошлые годы (823), 2016 год*

Состояние насаждения:

с нарушенной устойчивостью (ослабленное)

Средневзвешенная категория состояния насаждения:

1,86

1.6. Назначенные мероприятия:

без назначения

Исполнитель работ по проведению лесопатологического обследования:

Фамилия, имя

и отчество (при наличии)

Трокин Роман Николаевич

Подпись

Дата составления документа:

15.07.2021

**ВЕДОМОСТЬ ПЕРЕЧЕТА ДЕРЕВЬЕВ**  
(для сплошного, ленточного и перечеа на круговых площадках постоянного радиуса)

Порода: Сосна средневзвешенная категория состояния 1,86

| Ступени<br>толщины,<br>см          | Количество деревьев по категориям состояния, шт |   |      |   |     |   |   |   |    |    |           |    |    |           |    |    | Всего         |                                     |
|------------------------------------|---|---|------|---|-----|---|---|---|----|----|-----------|----|----|-----------|----|----|---------------|-------------------------------------|
|                                    | 1   |   | 2    |   | 3   |   | 4 |   | 5  |    | 5 (а,б,в) |    |    | 5 (г,д,е) |    |    | шт./<br>куб.м | в том числе<br>подлежит<br>рубке, % |
|                                    | Н   | З | Н    | З | Н   | З | Н | З | Н  | З  | Н         | З  | О  | Н         | З  | О  |               |                                     |
| 1                                  | 2   | 3 | 4    | 5 | 6   | 7 | 8 | 9 | 10 | 11 | 12        | 13 | 14 | 15        | 16 | 17 | 18            | 19                                  |
| 8                                  |   |   |      |   | 1   |   |   |   |    |    |           |    |    |           |    |    | 1/0,04        | 0                                   |
| 12                                 |   |   |      |   | 2   |   |   |   |    |    |           |    |    |           |    |    | 2/0,18        | 0                                   |
| 16                                 |   |   |      |   |     |   |   |   |    |    |           |    |    | 3         |    |    | 3/0,58        | 100                                 |
| 20                                 | 4   |   | 5    |   |     |   |   |   |    |    |           |    |    | 2         |    |    | 11/3,77       | 18,2                                |
| 24                                 | 8   |   | 4    |   |     |   |   |   |    |    |           |    |    | 5         |    |    | 17/9,21       | 29,4                                |
| 28                                 | 13  |   | 5    |   | 2   |   |   |   |    |    |           |    |    | 3         |    |    | 23/17,66      | 13,0                                |
| 32                                 | 8   |   | 3    |   |     |   |   |   |    |    |           |    |    | 1         |    |    | 12/8,76       | 8,3                                 |
| 36                                 | 2   |   |      |   |     |   |   |   |    |    |           |    |    |           |    |    | 2/1,36        | 0,0                                 |
| 40                                 | 1   |   |      |   |     |   |   |   |    |    |           |    |    |           |    |    | 1/1,79        | 0,0                                 |
| 44                                 | 1   |   |      |   |     |   |   |   |    |    |           |    |    |           |    |    | 1/2,19        | 0,0                                 |
| 48                                 | 1   |   |      |   |     |   |   |   |    |    |           |    |    |           |    |    | 1/2,63        | 0,0                                 |
| 52                                 |   |   |      |   |     |   |   |   |    |    |           |    |    |           |    |    |               |                                     |
| 56                                 |   |   |      |   |     |   |   |   |    |    |           |    |    |           |    |    |               |                                     |
| 60                                 |   |   |      |   |     |   |   |   |    |    |           |    |    |           |    |    |               |                                     |
| Итого, шт                          | 38  |   | 17   |   | 5   |   |   |   |    |    |           |    |    | 14        |    |    | 74            | 18,9                                |
| Итого,<br>куб.м                    | 29,5  |   | 9,9  |   | 1,8 |   |   |   |    |    |           |    |    | 7,0       |    |    | 48,20         | 14,5                                |
| Итого, %<br>от запаса<br>по породе | 61,2  |   | 20,6 |   | 3,7 |   |   |   |    |    |           |    |    | 14,5      |    |    | 100,0         | 14,5                                |

Причины назначения в рубку деревьев категорий состояния:

|   |
|---|
| 1 |
| 2 |
| 3 |
| 4 |



По насаждению:

10С

средневзвешенная категория состояния

1,86

| Ступени<br>толщины,<br>см                 | Количество деревьев по категориям состояния, шт |   |      |   |     |   |   |   |    |    |           |    |    |           |      |    | Всего         |                                     |      |
|---|---|---|------|---|-----|---|---|---|----|----|-----------|----|----|-----------|------|----|---------------|-------------------------------------|------|
|   | 1   |   | 2    |   | 3   |   | 4 |   | 5  |    | 5 (а,б,в) |    |    | 5 (г,д,е) |      |    | шт./<br>куб.м | в том числе<br>подлежит<br>рубке, % |      |
|   | Н   | З | Н    | З | Н   | З | Н | З | Н  | З  | Н         | З  | О  | Н         | З    | О  |               |                                     |      |
| 1   | 2   | 3 | 4    | 5 | 6   | 7 | 8 | 9 | 10 | 11 | 12        | 13 | 14 | 15        | 16   | 17 | 18            | 19                                  |      |
| 8   |   |   |      |   | 1   |   |   |   |    |    |           |    |    |           |      |    |               | 1/0,04                              | 0    |
| 12  |   |   |      |   | 2   |   |   |   |    |    |           |    |    |           |      |    |               | 2/0,18                              | 0    |
| 16  |   |   |      |   |     |   |   |   |    |    |           |    |    |           | 3    |    |               | 3/0,58                              | 100  |
| 20  | 4   |   | 5    |   |     |   |   |   |    |    |           |    |    |           | 2    |    |               | 11/ 3,77                            | 18,2 |
| 24  | 8   |   | 4    |   |     |   |   |   |    |    |           |    |    |           | 5    |    |               | 17/ 9,21                            | 29,4 |
| 28  | 13  |   | 5    |   | 2   |   |   |   |    |    |           |    |    |           | 3    |    |               | 23/ 17,66                           | 13,0 |
| 32  | 8   |   | 3    |   |     |   |   |   |    |    |           |    |    |           | 1    |    |               | 12/8,76                             | 8,3  |
| 36  | 2   |   |      |   |     |   |   |   |    |    |           |    |    |           |      |    |               | 2/1,36                              | 0,0  |
| 40  | 1   |   |      |   |     |   |   |   |    |    |           |    |    |           |      |    |               | 1/1,79                              | 0,0  |
| 44  | 1   |   |      |   |     |   |   |   |    |    |           |    |    |           |      |    |               | 1/2,19                              | 0,0  |
| 48  | 1   |   |      |   |     |   |   |   |    |    |           |    |    |           |      |    |               | 1/2,63                              | 0,0  |
| 52  |   |   |      |   |     |   |   |   |    |    |           |    |    |           |      |    |               |                                     |      |
| 56  |   |   |      |   |     |   |   |   |    |    |           |    |    |           |      |    |               |                                     |      |
| 60  |   |   |      |   |     |   |   |   |    |    |           |    |    |           |      |    |               |                                     |      |
| Итого, шт                                 | 38  |   | 17   |   | 5   |   |   |   |    |    |           |    |    |           | 14   |    |               | 74                                  | 18,9 |
| Итого,<br>куб.м                           | 29,5  |   | 9,9  |   | 1,8 |   |   |   |    |    |           |    |    |           | 7,0  |    |               | 48,20                               | 14,5 |
| Итого, %<br>от запаса<br>по<br>насаждению | 61,2  |   | 20,6 |   | 3,7 |   |   |   |    |    |           |    |    |           | 14,5 |    |               | 100,0                               | 14,5 |

Условные обозначения: Н - не заселено (не поражено, не повреждено). З - заселено стволовыми вредителями (поражено болезнями, повреждено огнем). О - отработано вредителями.

### Абрис участка

Базарно-Карабулакского лесничества, Алексеевского участкового лесничества,  
квартал 24, выдел 41, площадь 1,7 га

Масштаб 1: 5 000

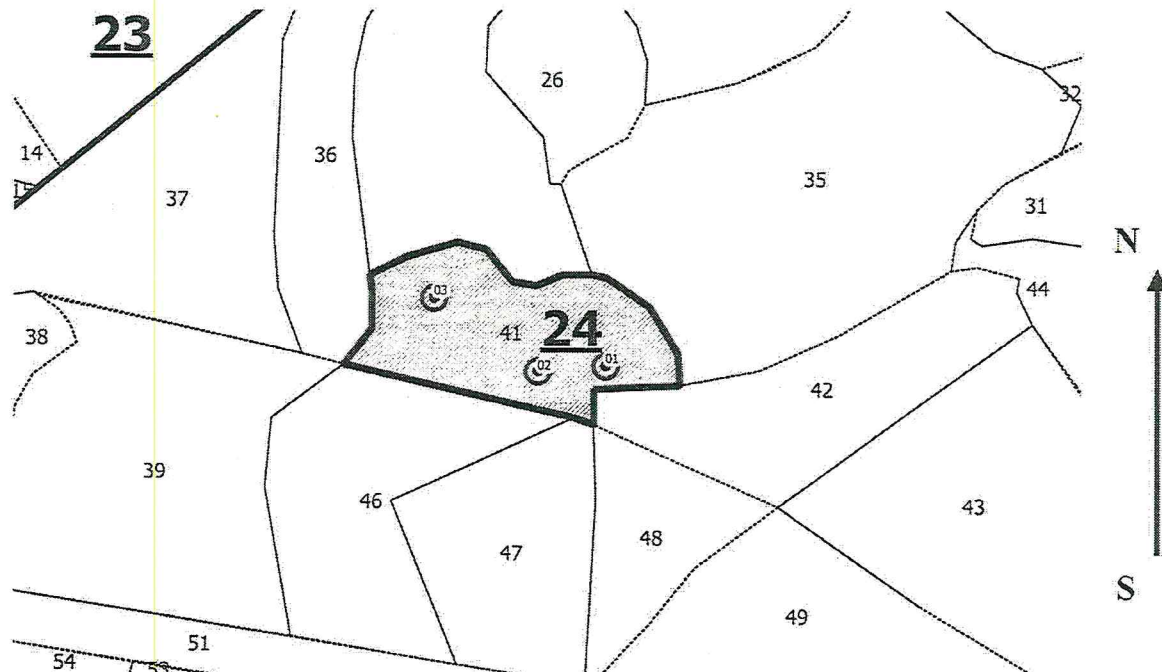

Условные обозначения:   
 граница обследуемого участка,  граница кварталов,   
 граница ленты (площадки),  граница выделов

| № квартала | № выдела | № лесопатологического выдела | Размер ленты (круговые площадки) перечета |          |           |           |             | Координаты начала, конца и поворотных точек лент перечета / центров круговых площадок перечета |                       |
|------------|----------|------------------------------|---|----------|-----------|-----------|-------------|--|-----------------------|
|            |          |                              | № ленты (площадки)                        | длина, м | ширина, м | радиус, м | площадь, га |  |                       |
| 24         | 41       | -                            | 01  | -        | -         | 11,3      | 0,04        | 52.25120 <sup>0</sup>  | 46.34568 <sup>0</sup> |
|            |          |                              | 02  | -        | -         | 11,3      | 0,04        | 52.25117 <sup>0</sup>  | 46.34502 <sup>0</sup> |
|            |          |                              | 03  | -        | -         | 11,3      | 0,04        | 52.25161 <sup>0</sup>  | 46.34401 <sup>0</sup> |

**Пространственное размещение лесопатологических выделов**  
(включается в Акт при выделении лесопатологических выделов, для указания  
пространственного расположения поврежденных и погибших насаждений)

| Номера точек | Координаты |   | Длина, м |
|--------------|------------|---|----------|
|              | -          | - | -        |
|              | -          | - | -        |

Исполнитель работ по проведению лесопатологического обследования:

Фамилия, имя

и отчество (при наличии) Трокин Роман Николаевич

Подпись



Дата составления документа 15.07.2021

# ВЫПИСКА ИЗ ГОСУДАРСТВЕННОГО ЛЕСНОГО РЕЕСТРА

на «29» Июль 2021 г.

Орган государственной власти, осуществляющий ведение государственного лесного реестра на территории Саратовской области: **министерство природных ресурсов и экологии Саратовской области в лице первого заместителя министра-начальника управления лесного хозяйства Попова В.Г.**

Правообладатель земель лесного фонда на территории Саратовской области: **министерство природных ресурсов и экологии Саратовской области** (согласно п. 11 Положения о министерстве природных ресурсов и экологии Саратовской области, утвержденного постановлением Правительства Саратовской области от 08 октября 2013 г. № 537-П «Вопросы министерства природных ресурсов и экологии Саратовской области» и п.п. 2 п.1 ст. 83 Лесного кодекса РФ)

**Заявитель: Государственное автономное учреждение Саратовской области «Саратовская межрайонная лесосеменная станция»**

## Информация по запрашиваемому лесному участку:

Собственность: Российской Федерации

Категория земель: земли лесного фонда

## ХАРАКТЕРИСТИКА ЛЕСНОГО УЧАСТКА

Адрес (местоположение) лесного участка: Базарно-Карабулакский район

|                             |                                     |
|-----------------------------|-------------------------------------|
| Лесничество                 | Базарно-Карабулакское               |
| Участковое лесничество      | Алексеевское                        |
| Общая площадь, га           | 11,0                                |
| Категория лесов             | Защитные                            |
| Категория защитности лесов  | Ценные леса: противоэрозионные леса |
| Возможный вид использования | Заготовка древесины                 |

Таксационная характеристика лесного участка (по материалам лесоустройства 2020 г.):

| № квартала   | № выдела | Площадь, га | Состав         | Возраст | Высота | Диаметр | Бонитет | Тип леса | ТУМ | Полнота | Запас, м3/га |
|--------------|----------|-------------|----------------|---------|--------|---------|---------|----------|-----|---------|--------------|
| 24           | 41       | 1,7         | Культуры 10С   | 68      | 26     | 24      | 1а      | сзлр     | В1  | 0,7     | 290          |
| 24           | 42       | 1,9         | Культуры 10С+Б | 68      | 24     | 24      | 1       | сзлр     | В1  | 0,7     | 270          |
| 24           | 46       | 2,1         | Культуры 10С   | 68      | 26     | 24      | 1А      | сзлр     | В1  | 0,7     | 290          |
| 24           | 48       | 1,0         | Культуры 10С+Б | 68      | 24     | 24      | 1       | сзлр     | В1  | 0,7     | 270          |
| 24           | 59       | 4,3         | Культуры 7СЗЛ  | 68      | 24     | 32      | 1       | сдтр     | В2  | 0,8     | 300          |
| <b>Итого</b> |          | <b>11,0</b> |                |         |        |         |         |          |     |         |              |

Наименование, местонахождение юридического лица /ФИО физического лица/ - **лесопользователя (арендатора) отсутствует**

(договор аренды лесного участка, постоянное (бессрочное) пользование лесным участком, договор безвозмездного срочного пользования лесным участком, реквизиты договора, срок пользования)

**Особые отметки: ОЗУ – участки лесов вокруг нас.пунктов и сад.товарищ (кв.24, выд.59,46,48).**

**Приложение: к акту лесопатологического обследования (инструментальный способ).**

Первый заместитель министра -  
начальник управления лесного  
хозяйства

**Попов В.Г.**

ФИО

Дата

29.07.2021

Подпись



# Карта-схема расположения и границы лесного участка Саратовская область

(субъект Российской Федерации, муниципальное образование)

Лесничество (лесопарк) **Базарно-Карабулакское**

(название)

Участковое лесничество **Алексеевское, квартал 24**

Собственность - Российской Федерации;

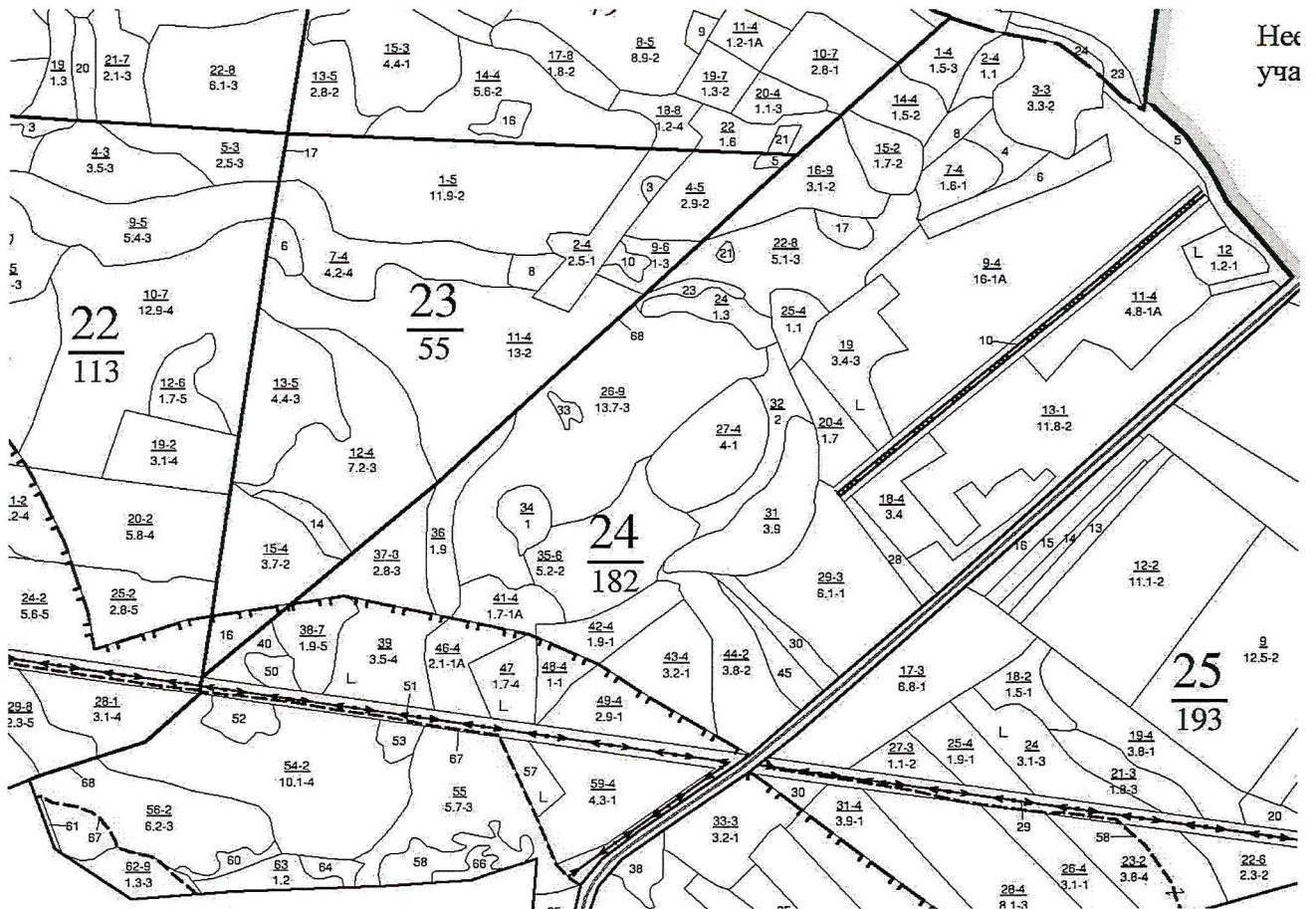

Первый заместитель министра -  
начальник управления лесного  
хозяйства

**Попов В.Г.**

ФИО

29.07.2021

Дата

Подпись



УТВЕРЖДАЮ:

Первый заместитель министра –  
начальник управления лесного  
хозяйства министерства  
природных ресурсов и экологии  
Саратовской области

  
\_\_\_\_\_ Попов В.Г.

« 09 » августа 2021 г.

**Акт**  
**лесопатологического обследования № 002/03**

лесных насаждений Базарно-Карабулакское (лесничество)  
Саратовская область (субъект Российской Федерации)

Способ лесопатологического обследования: 1. Визуальный

2. Инструментальный

**Место проведения:**

| Участковое лесничество | Урочище (дача) | Квартал | Выдел | Площадь выдела, га | Лесопатологический выдел | Площадь лесопатологического выдела, га |
|------------------------|----------------|---------|-------|--------------------|--------------------------|--|
| Алексеевское           | -              | 24      | 46    | 2,1                | -                        | -                                      |

Лесопатологическое обследование проведено на общей площади 2,1 га.

Кадастровый номер участка: \_\_\_\_\_  
(для участков, предоставленных в постоянное (бессрочное) пользование, аренду)

Документ о праве пользования:

\_\_\_\_\_  
\_\_\_\_\_  
\_\_\_\_\_

(тип документа о праве пользования, дата, номер, вид разрешенного использования лесов)

## 2. Инструментальное (детальное) обследование лесных насаждений.

2.1. Лесничество Базарно-Карабулакское

Участковое лесничество Алексеевское

Урочище (дача) \_\_\_\_\_ - Квартал 24 Выдел 46

Лесопатологический выдел \_\_\_\_\_ -

Наличие ограничений или особенностей участка, влияющих на назначение СОМ:

Участки лесов вокруг населенных пунктов и садоводческих товариществ.

\_\_\_\_\_ (отметка о наличии ООПТ, ОЗУ, водоохранной зоны, радиоактивного загрязнения лесов, угрозы возникновения очагов вредных организмов или пожарной опасности в лесах).

2.2. Фактическая таксационная характеристика лесного насаждения соответствует (не соответствует) таксационному описанию (нужное подчеркнуть).

Причины несоответствия:

Неравномерность таксационных показателей

Ведомость участков с выявленными несоответствиями таксационным описаниям приведена в приложении 1 к Акту.

2.3. Состояние насаждений:

с нарушенной устойчивостью (средневзвешенная категория состояния  $\geq 1,51 - \leq 4,50$ )

с утраченной устойчивостью (средневзвешенная категория состояния  $\geq 4,51$ )

устойчивое (средневзвешенная категория состояния  $< 1,50$ )

2.4. Причины ослабления, повреждения, средневзвешенная категория состояния насаждения:

Засуха (830), СКС – 2,07

---

---

---

---

---

---

---

---

---

---

2.4.1. Заселено (отработано) стволовыми вредителями:

| Вид вредителя | Порода | Встречаемость заселённых деревьев, % от запаса породы | Встречаемость отработанных деревьев, % от запаса породы | Степень заселения лесного насаждения (слабая, средняя, сильная) |
|---------------|--------|---|---|---|
| 1             | 2      | 3   | 4   | 5   |
|               |        |   |   |   |
|               |        |   |   |   |

2.4.2. Повреждено огнем:

| Вид пожара | Порода | Состояние корневых лап            |  | Состояние корневой шейки   |  | Высушивание луба                         |  | Обугленность древесины более 1/3 высоты ствола |  |
|------------|--------|-----------------------------------|--|--|--|--|--|--|--|
|            |        | процент повреждённых огнём корней | процент деревьев с данным повреждением | Обугленность древесины корневой шейки по окружности (1/4; 2/4; 3/4; более 3/4) | процент деревьев с данным повреждением | по окружности (1/4; 2/4; 3/4; более 3/4) | процент деревьев с данным повреждением | по окружности ствола (менее 1/2; более 1/2)    | процент деревьев с данным повреждением |
| 1          | 2      | 3                                 | 4                                      | 5  | 6                                      | 7  | 8                                      | 9  | 10                                     |
|            |        |                                   |  |  |  |  |  |  |  |
|            |        |                                   |  |  |  |  |  |  |  |

2.4.3. Поражено болезнями:

| Болезнь / возбудитель | Порода | Встречаемость, % от запаса насаждения | Степень поражения лесного насаждения (слабая, средняя, сильная) |
|-----------------------|--------|---------------------------------------|---|
| 1                     | 2      | 3                                     | 4   |
|                       |        |                                       |   |
|                       |        |                                       |   |

2.5. Выборке подлежит 19,0 % деревьев (указывается общий % запаса деревьев, подлежащих рубке, от общего запаса насаждения),

В том числе:

без признаков ослабления \_\_\_\_\_ % (причины назначения) \_\_\_\_\_;

ослабленных \_\_\_\_\_ % (причины назначения) \_\_\_\_\_;

сильно ослабленных \_\_\_\_\_ % (причины назначения) \_\_\_\_\_;

усыхающих \_\_\_\_\_ % (причины назначения) \_\_\_\_\_;

свежего сухостоя \_\_\_\_\_ %;

свежего ветровала \_\_\_\_\_ %;

свежего бурелома \_\_\_\_\_ %;

старого сухостоя 19,0 %;

старого ветровала \_\_\_\_\_ %;

старого бурелома \_\_\_\_\_ %;



2.6. Полнота лесного насаждения после уборки деревьев, подлежащих рубке, составит 0,7

Критическая полнота для данной категории лесных насаждений и преобладающей породы составляет не лимитируется

### ЗАКЛЮЧЕНИЕ к инструментальному обследованию участка.

Насаждение с нарушенной устойчивостью, СКС насаждения 2,07. В соответствии с п. 19 Постановления Правительства Российской Федерации от 09.12.2020 N 2047 санитарно-оздоровительные мероприятия не назначаются.

С целью предотвращения негативных процессов, снижения ущерба от их воздействия, назначено:

| Участковое лесничество | Урочище (дача) | Квартал | Выдел | Площадь выдела, га | Лесопатологический выдел | Площадь лесопатологического выдела, га | Вид мероприятия | Площадь мероприятия, га | Породы | Доля выбираемой древесины по запасу, % | Рекомендуемый срок проведения мероприятия |
|------------------------|----------------|---------|-------|--------------------|--------------------------|--|-----------------|-------------------------|--------|--|---|
| 1                      | 2              | 3       | 4     | 5                  | 6                        | 7                                      | 8               | 9                       | 10     | 11                                     | 12  |
| Алексеевское           | -              | 24      | 46    | 2,1                | -                        | -                                      | -               | -                       | -      | -                                      | -   |

Ведомость временной пробной площади и абрис участка прилагаются (приложения 2 и 3 к Акту).

РЕКОМЕНДАЦИИ по проведению мероприятий, не относящихся к мероприятиям по предупреждению распространения вредных организмов.

Дата проведения ЛПО 25.06.2021 г.

Дата составления документа 15.07.2021

Исполнитель работ по проведению лесопатологического обследования:

Фамилия, имя

и отчество (при наличии) Трокин Роман Николаевич

Организация филиал ФБУ «Рослесозащита»-«ЦЗЛ Саратовской области»

Должность инженер - лесопатолог I категории отдела защиты леса и

лесопатологического мониторинга

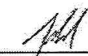
Подпись 

Телефон 8 (8452) 62-00-15

Ведомость участков леса с выявленными несоответствиями таксационным описаниям

Субъект Российской Федерации Саратовская область Лесничество Базарно-Карабулакское  
Участковое лесничество Алексеевское Урочище (лесная дача) -

| Год проведения лесопроцедуры | Номер квартала | Номер выдела | Площадь выдела, га | Целевое назначение лесов | Категория защитных лесов | ОЗУ   | Источник данных | Номер лесопатологического выдела, га | Таксационная характеристика |        |              |                   |                     |          |         |         |                                     | Заложено пробных площадей |                   |      |
|------------------------------|----------------|--------------|--------------------|--------------------------|--------------------------|---|-----------------|--------------------------------------|-----------------------------|--------|--------------|-------------------|---------------------|----------|---------|---------|-------------------------------------|---------------------------|-------------------|------|
|                              |                |              |                    |                          |                          |   |                 |                                      | состав                      | порода | возраст, лет | средняя высота, м | средний диаметр, см | тип леса | полнота | бонитет | запас сыраствуший (общий) куб. м/га | количество, шт.           | общая площадь, га |      |
| 1                            | 2              | 3            | 4                  | 5                        | 6                        | 7   | 8               | 9                                    | 10                          | 11     | 12           | 13                | 14                  | 15       | 16      | 17      | 18                                  | 19                        | 20                | 21   |
| 2020                         | 24             | 46           | 2,1                | Защитные леса            | Противоэрозионные        | Участки лесов вокруг нас. пунктов и сад. товарищ. | ТО              | ×                                    | ×                           | 10С+Б  | С            | 68                | 26                  | 24       | СЗЛР    | 0,7     | 1А                                  | 290                       | ×                 | ×    |
| 2021                         | 24             | 46           | 2,1                | Защитные леса            | Противоэрозионные        | Участки лесов вокруг нас. пунктов и сад. товарищ. | Ф               | -                                    | -                           | 10С+Б  | С            | 69                | 26                  | 26       | СЗЛР    | 0,9     | 1А                                  | 407,5                     | 3*                | 0,12 |

Условные обозначения:

ТО - таксационные описания

Ф - фактическая характеристика лесного насаждения

Примечание: \* - круговые площадки постоянного радиуса (3 шт)

Исполнитель работ по проведению лесопатологического обследования:

Фамилия, имя

и отчество (при наличии)

Трокин Роман Николаевич

Подпись







**ВЕДОМОСТЬ ПЕРЕЧЕТА ДЕРЕВЬЕВ**  
(для сплошного, ленточного и перечеа на круговых площадках постоянного радиуса)

Порода: Сосна                      средневзвешенная категория состояния 2.07

| Ступени<br>толщины,<br>см          | Количество деревьев по категориям состояния, шт |      |      |      |      |      |      |      |      |      |           |      |      |           |      |      | Всего         |                                     |
|------------------------------------|---|------|------|------|------|------|------|------|------|------|-----------|------|------|-----------|------|------|---------------|-------------------------------------|
|                                    | 1   |      | 2    |      | 3    |      | 4    |      | 5    |      | 5 (а,б,в) |      |      | 5 (г,д,е) |      |      | шт./<br>куб.м | в том числе<br>подлежит<br>рубке, % |
|                                    | Н   | З    | Н    | З    | Н    | З    | Н    | З    | Н    | З    | Н         | З    | О    | Н         | З    | О    |               |                                     |
| 1                                  | 2   | 3    | 4    | 5    | 6    | 7    | 8    | 9    | 10   | 11   | 12        | 13   | 14   | 15        | 16   | 17   | 18            | 19                                  |
| 8                                  | 0   | 0    | 0    | 0    | 0    | 0    | 0    | 0    | 0    | 0    | 0         | 0    | 0    | 0         | 0    | 0    | 0/0           | 0                                   |
| 12                                 | 0   | 0    | 2    | 0    | 0    | 0    | 0    | 0    | 0    | 0    | 0         | 0    | 0    | 3         | 0    | 0    | 5/0.46        | 60                                  |
| 16                                 | 1   | 0    | 1    | 0    | 1    | 0    | 0    | 0    | 0    | 0    | 0         | 0    | 0    | 3         | 0    | 0    | 6/1.16        | 50                                  |
| 20                                 | 2   | 0    | 3    | 0    | 1    | 0    | 0    | 0    | 0    | 0    | 0         | 0    | 0    | 8         | 0    | 0    | 14/4.8        | 57,1                                |
| 24                                 | 6   | 0    | 3    | 0    | 1    | 0    | 0    | 0    | 0    | 0    | 0         | 0    | 0    | 5         | 0    | 0    | 15/8.13       | 33,3                                |
| 28                                 | 3   | 0    | 2    | 0    | 0    | 0    | 0    | 0    | 0    | 0    | 0         | 0    | 0    | 2         | 0    | 0    | 7/5.38        | 28,6                                |
| 32                                 | 12  | 0    | 3    | 0    | 0    | 0    | 0    | 0    | 0    | 0    | 0         | 0    | 0    | 1         | 0    | 0    | 16/11.68      | 6,3                                 |
| 36                                 | 4   | 0    | 2    | 0    | 0    | 0    | 0    | 0    | 0    | 0    | 0         | 0    | 0    | 1         | 0    | 0    | 7/4.76        | 14,3                                |
| 40                                 | 3   | 0    | 0    | 0    | 0    | 0    | 0    | 0    | 0    | 0    | 0         | 0    | 0    | 0         | 0    | 0    | 3/5.37        | 0,0                                 |
| 44                                 | 2   | 0    | 0    | 0    | 1    | 0    | 0    | 0    | 0    | 0    | 0         | 0    | 0    | 0         | 0    | 0    | 3/6.57        | 0,0                                 |
| 48                                 | 0   | 0    | 0    | 0    | 0    | 0    | 0    | 0    | 0    | 0    | 0         | 0    | 0    | 0         | 0    | 0    | 0             |                                     |
| 52                                 | 0   | 0    | 0    | 0    | 0    | 0    | 0    | 0    | 0    | 0    | 0         | 0    | 0    | 0         | 0    | 0    | 0             |                                     |
| 56                                 | 0   | 0    | 0    | 0    | 0    | 0    | 0    | 0    | 0    | 0    | 0         | 0    | 0    | 0         | 0    | 0    | 0             |                                     |
| 60                                 | 0   | 0    | 0    | 0    | 0    | 0    | 0    | 0    | 0    | 0    | 0         | 0    | 0    | 0         | 0    | 0    | 0             |                                     |
| Итого, шт                          | 33  | 0    | 16   | 0    | 4    | 0    | 0    | 0    | 0    | 0    | 0         | 0    | 0    | 23        | 0    | 0    | 76            | 30,3                                |
| Итого,<br>куб.м                    | 27,6  | 0,00 | 8,10 | 0,00 | 3,30 | 0,00 | 0,00 | 0,00 | 0,00 | 0,00 | 0,00      | 0,00 | 0,00 | 9,30      | 0,00 | 0,00 | 48,30         | 19,3                                |
| Итого, %<br>от запаса<br>по породе | 57,1  | 0,0  | 16,8 | 0,0  | 6,8  | 0,0  | 0,0  | 0,0  | 0,0  | 0,0  | 0,0       | 0,0  | 0,0  | 19,3      | 0,0  | 0,0  | 100,0         | 19,3                                |

Причины назначения в рубку деревьев категорий состояния:

1

\_\_\_\_\_

2

\_\_\_\_\_

3

\_\_\_\_\_

4

\_\_\_\_\_

Порода: Береза средневзвешенная категория состояния 1.0

| Ступени<br>толщины,<br>см | Количество деревьев по категориям состояния, шт |      |      |      |      |      |      |      |      |      |           |      |      |           |      |      | Всего         |                                     |
|---------------------------|---|------|------|------|------|------|------|------|------|------|-----------|------|------|-----------|------|------|---------------|-------------------------------------|
|                           | 1   |      | 2    |      | 3    |      | 4    |      | 5    |      | 5 (а,б,в) |      |      | 5 (г,д,е) |      |      | шт./<br>куб.м | в том числе<br>подлежит<br>рубке, % |
|                           | Н   | З    | Н    | З    | Н    | З    | Н    | З    | Н    | З    | Н         | З    | О    | Н         | З    | О    |               |                                     |
| 1                         | 2   | 3    | 4    | 5    | 6    | 7    | 8    | 9    | 10   | 11   | 12        | 13   | 14   | 15        | 16   | 17   | 18            | 19                                  |
| 8                         | 2   | 0    | 0    | 0    | 0    | 0    | 0    | 0    | 0    | 0    | 0         | 0    | 0    | 0         | 0    | 0    | 2/0,12        | 0                                   |
| 12                        | 4   | 0    | 0    | 0    | 0    | 0    | 0    | 0    | 0    | 0    | 0         | 0    | 0    | 0         | 0    | 0    | 4/0,24        | 0                                   |
| 16                        | 0   | 0    | 0    | 0    | 0    | 0    | 0    | 0    | 0    | 0    | 0         | 0    | 0    | 0         | 0    | 0    |               |                                     |
| 20                        | 1   | 0    | 0    | 0    | 0    | 0    | 0    | 0    | 0    | 0    | 0         | 0    | 0    | 0         | 0    | 0    | 1/0,22        | 0,0                                 |
| 24                        | 0   | 0    | 0    | 0    | 0    | 0    | 0    | 0    | 0    | 0    | 0         | 0    | 0    | 0         | 0    | 0    | 0             | 0,0                                 |
| 28                        | 0   | 0    | 0    | 0    | 0    | 0    | 0    | 0    | 0    | 0    | 0         | 0    | 0    | 0         | 0    | 0    | 0             |                                     |
| 32                        | 0   | 0    | 0    | 0    | 0    | 0    | 0    | 0    | 0    | 0    | 0         | 0    | 0    | 0         | 0    | 0    | 0             |                                     |
| 36                        | 0   | 0    | 0    | 0    | 0    | 0    | 0    | 0    | 0    | 0    | 0         | 0    | 0    | 0         | 0    | 0    | 0             |                                     |
| 40                        | 0   | 0    | 0    | 0    | 0    | 0    | 0    | 0    | 0    | 0    | 0         | 0    | 0    | 0         | 0    | 0    | 0             |                                     |
| 44                        | 0   | 0    | 0    | 0    | 0    | 0    | 0    | 0    | 0    | 0    | 0         | 0    | 0    | 0         | 0    | 0    | 0             |                                     |
| 48                        | 0   | 0    | 0    | 0    | 0    | 0    | 0    | 0    | 0    | 0    | 0         | 0    | 0    | 0         | 0    | 0    | 0             |                                     |
| 52                        | 0   | 0    | 0    | 0    | 0    | 0    | 0    | 0    | 0    | 0    | 0         | 0    | 0    | 0         | 0    | 0    | 0             |                                     |
| 56                        | 0   | 0    | 0    | 0    | 0    | 0    | 0    | 0    | 0    | 0    | 0         | 0    | 0    | 0         | 0    | 0    | 0             |                                     |
| 60                        | 0   | 0    | 0    | 0    | 0    | 0    | 0    | 0    | 0    | 0    | 0         | 0    | 0    | 0         | 0    | 0    | 0             |                                     |
| Итого, шт                 | 7   | 0    | 0    | 0    | 0    | 0    | 0    | 0    | 0    | 0    | 0         | 0    | 0    | 0         | 0    | 0    | 7             | 0,0                                 |
| Итого,<br>куб.м           | 0,6   | 0,00 | 0,00 | 0,00 | 0,00 | 0,00 | 0,00 | 0,00 | 0,00 | 0,00 | 0,00      | 0,00 | 0,00 | 0,00      | 0,00 | 0,00 | 0,60          | 0,0                                 |
| Итого, %<br>от запаса     | 100   | 0,0  | 0,0  | 0,0  | 0,0  | 0,0  | 0,0  | 0,0  | 0,0  | 0,0  | 0,0       | 0,0  | 0,0  | 0,0       | 0,0  | 0,0  | 100,0         | 0,0                                 |

Причины назначения в рубку деревьев категорий состояния:

1

\_\_\_\_\_

2

\_\_\_\_\_

3

\_\_\_\_\_

4

\_\_\_\_\_

По насаждению:

10С+Б

средневзвешенная категория состояния

2.07

| Ступени<br>толщины, см                 | Количество деревьев по категориям состояния, шт |   |      |      |      |      |      |      |      |      |           |      |      |           |      |      | Всего         |                                     |
|--|---|---|------|------|------|------|------|------|------|------|-----------|------|------|-----------|------|------|---------------|-------------------------------------|
|  | 1   |   | 2    |      | 3    |      | 4    |      | 5    |      | 5 (а,б,в) |      |      | 5 (г,д,е) |      |      | шт./<br>куб.м | в том числе<br>подлежит<br>рубке, % |
|  | Н   | З | Н    | З    | Н    | З    | Н    | З    | Н    | З    | Н         | З    | О    | Н         | З    | О    |               |                                     |
| 1                                      | 2   | 3 | 4    | 5    | 6    | 7    | 8    | 9    | 10   | 11   | 12        | 13   | 14   | 15        | 16   | 17   | 18            | 19                                  |
| 8                                      | 2   | 0 | 0    | 0    | 0    | 0    | 0    | 0    | 0    | 0    | 0         | 0    | 0    | 0         | 0    | 0    | 2/0,12        | 0                                   |
| 12                                     | 4   | 0 | 2    | 0    | 0    | 0    | 0    | 0    | 0    | 0    | 0         | 0    | 0    | 3         | 0    | 0    | 9/0,7         | 33,3                                |
| 16                                     | 1   | 0 | 1    | 0    | 1    | 0    | 0    | 0    | 0    | 0    | 0         | 0    | 0    | 3         | 0    | 0    | 6/1,16        | 50                                  |
| 20                                     | 3   | 0 | 3    | 0    | 1    | 0    | 0    | 0    | 0    | 0    | 0         | 0    | 0    | 8         | 0    | 0    | 15/5,24       | 53,3                                |
| 24                                     | 6   | 0 | 3    | 0    | 1    | 0    | 0    | 0    | 0    | 0    | 0         | 0    | 0    | 5         | 0    | 0    | 15/8,13       | 33,3                                |
| 28                                     | 3   | 0 | 2    | 0    | 0    | 0    | 0    | 0    | 0    | 0    | 0         | 0    | 0    | 2         | 0    | 0    | 7/5,38        | 28,6                                |
| 32                                     | 12  | 0 | 3    | 0    | 0    | 0    | 0    | 0    | 0    | 0    | 0         | 0    | 0    | 1         | 0    | 0    | 16/11,68      | 6,3                                 |
| 36                                     | 4   | 0 | 2    | 0    | 0    | 0    | 0    | 0    | 0    | 0    | 0         | 0    | 0    | 1         | 0    | 0    | 7/4,76        | 14,3                                |
| 40                                     | 3   | 0 | 0    | 0    | 0    | 0    | 0    | 0    | 0    | 0    | 0         | 0    | 0    | 0         | 0    | 0    | 3/5,37        | 0,0                                 |
| 44                                     | 2   | 0 | 0    | 0    | 1    | 0    | 0    | 0    | 0    | 0    | 0         | 0    | 0    | 0         | 0    | 0    | 3/6,57        | 0,0                                 |
| 48                                     | 0   | 0 | 0    | 0    | 0    | 0    | 0    | 0    | 0    | 0    | 0         | 0    | 0    | 0         | 0    | 0    | 0             |                                     |
| 52                                     | 0   | 0 | 0    | 0    | 0    | 0    | 0    | 0    | 0    | 0    | 0         | 0    | 0    | 0         | 0    | 0    | 0             |                                     |
| 56                                     | 0   | 0 | 0    | 0    | 0    | 0    | 0    | 0    | 0    | 0    | 0         | 0    | 0    | 0         | 0    | 0    | 0             |                                     |
| 60                                     | 0   | 0 | 0    | 0    | 0    | 0    | 0    | 0    | 0    | 0    | 0         | 0    | 0    | 0         | 0    | 0    | 0             |                                     |
| Итого, шт                              | 40  | 0 | 16   | 0    | 4    | 0    | 0    | 0    | 0    | 0    | 0         | 0    | 0    | 23        | 0    | 0    | 83            | 27,7                                |
| Итого, куб.м                           | 28,2  | 0 | 8,10 | 0,00 | 3,30 | 0,00 | 0,00 | 0,00 | 0,00 | 0,00 | 0,00      | 0,00 | 0,00 | 9,30      | 0,00 | 0,00 | 48,90         | 19,0                                |
| Итого, % от<br>запаса по<br>насаждению | 57,7  | 0 | 16,6 | 0,0  | 6,7  | 0,0  | 0,0  | 0,0  | 0,0  | 0,0  | 0,0       | 0,0  | 0,0  | 19,0      | 0,0  | 0,0  | 100,0         | 19,0                                |

Условные обозначения: Н - не заселено (не поражено, не повреждено). З - заселено стволовыми вредителями (поражено болезнями, повреждено огнем), О - отработано вредителями.

### Абрис участка

Базарно-Карабулакского лесничества, Алексеевского участкового лесничества,  
квартал 24, выдел 46, площадь 2,1 га

Масштаб 1: 5 000

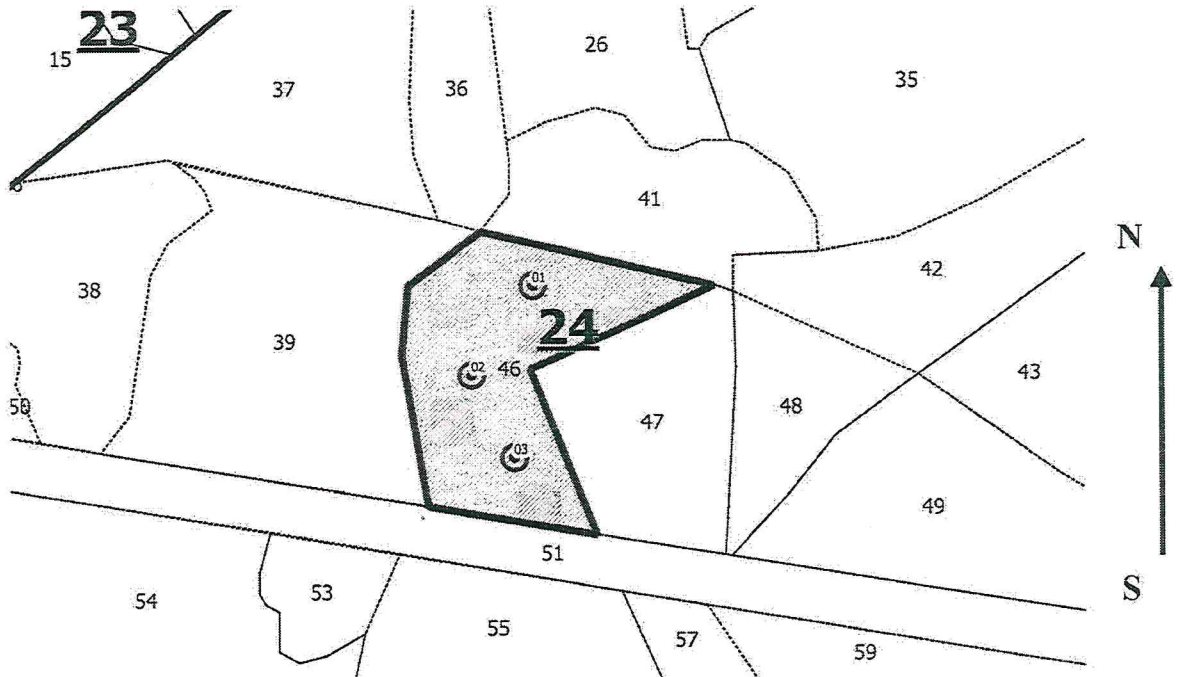

Условные обозначения:   
 граница обследуемого участка,  граница кварталов,   
 граница ленты (площадки),  граница выделов

| № ква., | № выдела | № лесопатологического выдела | Размер ленты (круговые площадки) перечета |          |           |           |             | Координаты начала, конца и поворотных точек лент перечета / центров круговых площадок перечета |                       |
|---------|----------|------------------------------|---|----------|-----------|-----------|-------------|--|-----------------------|
|         |          |                              | № ленты (площадки)                        | длина, м | ширина, м | радиус, м | площадь, га |  |                       |
| 24      | 46       | -                            | 01  | -        | -         | 11,3      | 0,04        | 52.25089 <sup>0</sup>  | 46.34362 <sup>0</sup> |
|         |          |                              | 02  | -        | -         | 11,3      | 0,04        | 52.25036 <sup>0</sup>  | 46.34303 <sup>0</sup> |
|         |          |                              | 03  | -        | -         | 11,3      | 0,04        | 52.24987 <sup>0</sup>  | 46.34344 <sup>0</sup> |



**Пространственное размещение лесопатологических выделов**  
(включается в Акт при выделении лесопатологических выделов, для указания  
пространственного расположения поврежденных и погибших насаждений)

| Номера точек | Координаты |   | Длина, м |
|--------------|------------|---|----------|
|              | -          | - | -        |
|              | -          | - | -        |

Исполнитель работ по проведению лесопатологического обследования:

Фамилия, имя

и отчество (при наличии) Трокин Роман Николаевич Подпись 

Дата составления документа 15.07.2021

# ВЫПИСКА ИЗ ГОСУДАРСТВЕННОГО ЛЕСНОГО РЕЕСТРА

на «29» июля 2021 г.

Орган государственной власти, осуществляющий ведение государственного лесного реестра на территории Саратовской области: **министерство природных ресурсов и экологии Саратовской области в лице первого заместителя министра-начальника управления лесного хозяйства Попова В.Г.**

Правообладатель земель лесного фонда на территории Саратовской области: **министерство природных ресурсов и экологии Саратовской области** (согласно п. 11 Положения о министерстве природных ресурсов и экологии Саратовской области, утвержденного постановлением Правительства Саратовской области от 08 октября 2013 г. № 537-П «Вопросы министерства природных ресурсов и экологии Саратовской области» и п.п. 2 п.1 ст. 83 Лесного кодекса РФ)

**Заявитель: Государственное автономное учреждение Саратовской области «Саратовская межрайонная лесосеменная станция»**

## Информация по запрашиваемому лесному участку:

Собственность: Российской Федерации

Категория земель: земли лесного фонда

## ХАРАКТЕРИСТИКА ЛЕСНОГО УЧАСТКА

Адрес (местоположение) лесного участка: Базарно-Карабулакский район

|                             |                                      |
|-----------------------------|--------------------------------------|
| Лесничество                 | Базарно-Карабулакское                |
| Участковое лесничество      | Алексеевское                         |
| Общая площадь, га           | 11,0                                 |
| Категория лесов             | Защитные                             |
| Категория защитности лесов  | Ценные леса: противозерозионные леса |
| Возможный вид использования | Заготовка древесины                  |

Таксационная характеристика лесного участка (по материалам лесоустройства 2020 г.):

| № квартала   | № выдела | Площадь, га | Состав         | Возраст | Высота | Диаметр | Бонитет | Тип леса | ТУМ | Полнота | Запас, м3/га |
|--------------|----------|-------------|----------------|---------|--------|---------|---------|----------|-----|---------|--------------|
| 24           | 41       | 1,7         | Культуры 10С   | 68      | 26     | 24      | 1а      | сзлр     | В1  | 0,7     | 290          |
| 24           | 42       | 1,9         | Культуры 10С+Б | 68      | 24     | 24      | 1       | сзлр     | В1  | 0,7     | 270          |
| 24           | 46       | 2,1         | Культуры 10С   | 68      | 26     | 24      | 1А      | сзлр     | В1  | 0,7     | 290          |
| 24           | 48       | 1,0         | Культуры 10С+Б | 68      | 24     | 24      | 1       | сзлр     | В1  | 0,7     | 270          |
| 24           | 59       | 4,3         | Культуры 7СЗЛ  | 68      | 24     | 32      | 1       | сдтр     | В2  | 0,8     | 300          |
| <b>Итого</b> |          | <b>11,0</b> |                |         |        |         |         |          |     |         |              |

Наименование, местонахождение юридического лица /ФИО физического лица/ - **лесопользователя (арендатора) отсутствует**

(договор аренды лесного участка, постоянное (бессрочное) пользование лесным участком, договор безвозмездного срочного пользования лесным участком, реквизиты договора, срок пользования)

Особые отметки: **ОЗУ – участки лесов вокруг нас.пунктов и сад.товарищ (кв.24, выд.59,46,48).**

Приложение: к акту лесопатологического обследования (инструментальный способ).

Первый заместитель министра -  
начальник управления лесного  
хозяйства

**Попов В.Г.**

ФИО

29.07.2021

Дата

Подпись



# Карта-схема расположения и границы лесного участка Саратовская область

(субъект Российской Федерации, муниципальное образование)

Лесничество (лесопарк) **Базарно-Карабулакское**

(название)

Участковое лесничество **Алексеевское, квартал 24**

Собственность - Российской Федерации;

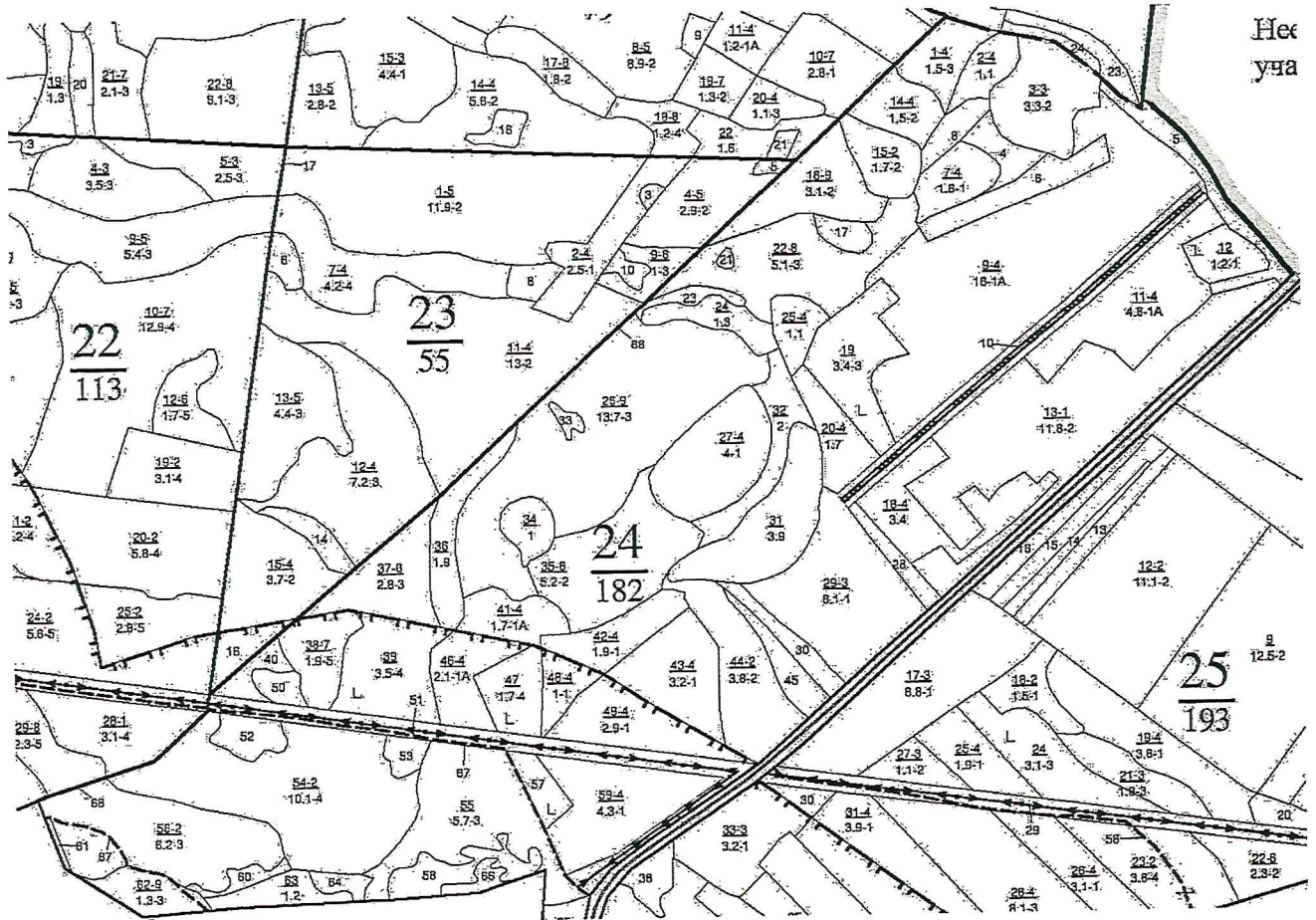

Первый заместитель министра -  
начальник управления лесного  
хозяйства

**Попов В.Г.**

ФИО

29.07.2021

Дата

Подпись



УТВЕРЖДАЮ:

Первый заместитель министра –  
начальник управления лесного  
хозяйства министерства  
природных ресурсов и экологии  
Саратовской области

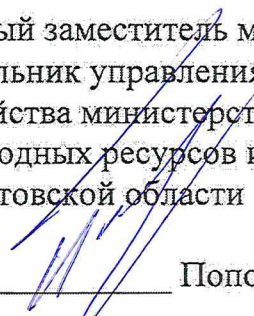
  
\_\_\_\_\_ Попов В.Г.

« 09 » августа 2021 г.

**Акт**  
**лесопатологического обследования № 003/03**

лесных насаждений Базарно-Карабулакское (лесничество)  
Саратовская область (субъект Российской Федерации)

Способ лесопатологического обследования: 1. Визуальный

2. Инструментальный

**Место проведения:**

| Участковое лесничество | Урочище (дача) | Квартал | Выдел | Площадь выдела, га | Лесопатологический выдел | Площадь лесопатологического выдела, га |
|------------------------|----------------|---------|-------|--------------------|--------------------------|--|
| Алексеевское           | -              | 24      | 42    | 1,9                | -                        | -                                      |

Лесопатологическое обследование проведено на общей площади 1,9 га.

Кадастровый номер участка: \_\_\_\_\_  
(для участков, предоставленных в постоянное (бессрочное) пользование, аренду)

Документ о праве пользования:

\_\_\_\_\_  
\_\_\_\_\_  
\_\_\_\_\_

(тип документа о праве пользования, дата, номер, вид разрешенного использования лесов)

**2. Инструментальное (детальное) обследование лесных насаждений.**

2.1. Лесничество Базарно-Карабулакское

Участковое лесничество Алексеевское

Урочище (дача) \_\_\_\_\_ - \_\_\_\_\_ Квартал 24 Выдел 42

Лесопатологический выдел \_\_\_\_\_ - \_\_\_\_\_

Наличие ограничений или особенностей участка, влияющих на назначение СОМ:

\_\_\_\_\_  
\_\_\_\_\_

\_\_\_\_\_ (отметка о наличии ООПТ, ОЗУ, водоохранной зоны, радиоактивного загрязнения лесов, угрозы возникновения очагов вредных организмов или пожарной опасности в лесах).

2.2. Фактическая таксационная характеристика лесного насаждения соответствует (не соответствует) таксационному описанию (нужное подчеркнуть).

Причины несоответствия:

Неравномерность таксационных показателей

Ведомость участков с выявленными несоответствиями таксационным описаниям приведена в приложении 1 к Акту.

2.3. Состояние насаждений:

с нарушенной устойчивостью (средневзвешенная категория состояния  $\geq 1,51$ -  
 $\leq 4,50$ )

с утраченной устойчивостью (средневзвешенная категория состояния  $\geq 4,51$ )   
устойчивое (средневзвешенная категория состояния  $< 1,50$ )

2.4. Причины ослабления, повреждения, средневзвешенная категория состояния насаждения:

823 - Воздействия тяжести снега, повлекшие сильный изгиб или слом стволов деревьев в прошлые годы. СКС – 1,96.

\_\_\_\_\_  
\_\_\_\_\_  
\_\_\_\_\_  
\_\_\_\_\_  
\_\_\_\_\_

2.4.1. Заселено (отработано) стволовыми вредителями:

| Вид вредителя | Порода | Встречаемость заселённых деревьев, % от запаса породы | Встречаемость отработанных деревьев, % от запаса породы | Степень заселения лесного насаждения (слабая, средняя, сильная) |
|---------------|--------|---|---|---|
| 1             | 2      | 3   | 4   | 5   |
|               |        |   |   |   |
|               |        |   |   |   |

2.4.2. Повреждено огнем:

| Вид пожара | Порода | Состояние корневых лап            |  | Состояние корневой шейки   |  | Высушивание луба                         |  | Обугленность древесины более 1/3 высоты ствола |  |
|------------|--------|-----------------------------------|--|--|--|--|--|--|--|
|            |        | процент повреждённых огнём корней | процент деревьев с данным повреждением | Обугленность древесины корневой шейки по окружности (1/4; 2/4; 3/4; более 3/4) | процент деревьев с данным повреждением | по окружности (1/4; 2/4; 3/4; более 3/4) | процент деревьев с данным повреждением | по окружности ствола (менее 1/2; более 1/2)    | процент деревьев с данным повреждением |
| 1          | 2      | 3                                 | 4                                      | 5  | 6                                      | 7  | 8                                      | 9  | 10                                     |
|            |        |                                   |  |  |  |  |  |  |  |
|            |        |                                   |  |  |  |  |  |  |  |

2.4.3. Поражено болезнями:

| Болезнь / возбудитель | Порода | Встречаемость, % от запаса насаждения | Степень поражения лесного насаждения (слабая, средняя, сильная) |
|-----------------------|--------|---------------------------------------|---|
| 1                     | 2      | 3                                     | 4   |
|                       |        |                                       |   |

2.5. Выборке подлежит 18,7 % деревьев (указывается общий % запаса деревьев, подлежащих рубке, от общего запаса насаждения),

В том числе:

без признаков ослабления \_\_\_\_\_ % (причины назначения) \_\_\_\_\_;

ослабленных \_\_\_\_\_ % (причины назначения) \_\_\_\_\_;

сильно ослабленных \_\_\_\_\_ % (причины назначения) \_\_\_\_\_;

усыхающих 1,5 % (причины назначения) 823 (снеголом)

свежего сухостоя \_\_\_\_\_ %;

свежего ветровала \_\_\_\_\_ %;

свежего бурелома \_\_\_\_\_ %;

старого сухостоя 17,2 %;

старого ветровала \_\_\_\_\_ %;

старого бурелома \_\_\_\_\_ %;

2.6. Полнота лесного насаждения после уборки деревьев, подлежащих рубке, составит 0,7

Критическая полнота для данной категории лесных насаждений и преобладающей породы составляет 0,3

### ЗАКЛЮЧЕНИЕ к инструментальному обследованию участка.

Насаждение ослабленное, СКС насаждения 1,96. В соответствии с п. 19 Постановления Правительства Российской Федерации от 09.12.2020 N 2047 проведение санитарно-оздоровительных мероприятий не требуется.

С целью предотвращения негативных процессов, снижения ущерба от их воздействия, назначено:

| Участковое лесничество | Урочище (дача) | Квартал | Выдел | Площадь выдела, га | Лесопатологический выдел | Площадь лесопатологического выдела, га | Вид мероприятия | Площадь мероприятия, га | Породы | Доля выбираемой древесины по запасу, % | Рекомендуемый срок проведения мероприятия |
|------------------------|----------------|---------|-------|--------------------|--------------------------|--|-----------------|-------------------------|--------|--|---|
| 1                      | 2              | 3       | 4     | 5                  | 6                        | 7                                      | 8               | 9                       | 10     | 11                                     | 12  |
| Алексеевское           | -              | 24      | 42    | 1,9                | -                        | -                                      | -               | -                       | -      | -                                      | -   |

Ведомость временной пробной площади и абрис участка прилагаются (приложения 2 и 3 к Акту).

РЕКОМЕНДАЦИИ по проведению мероприятий, не относящихся к мероприятиям по предупреждению распространения вредных организмов.

Дата проведения ЛПО 25.06.2021г.

Дата составления документа 15.07.2021

Исполнитель работ по проведению лесопатологического обследования:

Фамилия, имя

и отчество (при наличии) Трокин Роман Николаевич

Организация филиал ФБУ «Рослесозащита»-«ЦЗЛ Саратовской области»

Должность Инженер - лесопатолог 1 категории отдела защиты леса и лесопатологического мониторинга

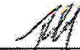
Подпись 

Телефон 8 (8452) 62-00-15

Ведомость участков леса с выявленными несоответствиями таксационным описаниям

Субъект Российской Федерации Саратовская область Лесничество Базарно-Карабулакское  
Участковое лесничество Алексеевское Урочище (лесная дача) -

| 1                             | 2              | 3            | 4                  | 5                        | 6                        | 7   | 8               | 9                         | 10                                     | Таксационная характеристика |        |              |                   |                     |          |         |         | Заложено пробных площадей            |                 |                   |  |  |
|-------------------------------|----------------|--------------|--------------------|--------------------------|--------------------------|-----|-----------------|---------------------------|--|-----------------------------|--------|--------------|-------------------|---------------------|----------|---------|---------|--------------------------------------|-----------------|-------------------|--|--|
|                               |                |              |                    |                          |                          |     |                 |                           |  | 11                          | 12     | 13           | 14                | 15                  | 16       | 17      | 18      | 19                                   | 20              | 21                |  |  |
| Год проведения лесосурьейства | Номер квартала | Номер выдела | Площадь выдела, га | Целевое назначение лесов | Категория защитных лесов | ОЗВ | Источник данных | Номер лесопатологического | Площадь лесопатологического выдела, га | состав                      | порода | возраст, лет | средняя высота, м | средний диаметр, см | тип леса | полнота | бонитет | запас сыровастуший (общий) куб. м/га | количество, шт. | общая площадь, га |  |  |
| 1                             |                |              |                    |                          |                          |     |                 |                           |  |                             |        |              |                   |                     |          |         |         |                                      |                 |                   |  |  |
| 2020                          | 24             | 42           | 1,9                | Защитные леса            | 142                      | -   | ТО              | ×                         | ×                                      | 10С+Б                       | С      | 68           | 24                | 24                  | СЗЛР     | 0,7     | 1       | 270                                  | ×               | ×                 |  |  |
| 2021                          | 24             | 42           | 1,9                | Защитные леса            | 142                      | -   | Ф               | -                         | -                                      | 10С+Л                       | С      | 69           | 24                | 25                  | СЗЛР     | 0,9     | 1       | 369,2                                | 3*              | 0,12              |  |  |

Условные обозначения:

ТО - таксационные описания

Ф - фактическая характеристика лесного насаждения

Примечание: \* - круговые площадки постоянного радиуса (3 шт)

142 - Противозероизонные леса

Исполнитель работ по проведению лесопатологического обследования:

Фамилия, имя

и отчество (при наличии)

Трокин Роман Николаевич

Подпись







ВРЕМЕННАЯ ПРОБНАЯ ПЛОЩАДЬ № 1,2,3

1.1 Субъект Российской Федерации

Саратовская область

Лесничество

Базарно-  
Карабулакское

Участковое лесничество

Алексеевское

Урочище (дача)

-

Квартал

24

Выдел

42

Площадь выдела

1,9 га.

Лесопатологический выдел

-

Площадь лесопатологического выдела

- га.

1.2. Метод перече́та:

сплошной, ленты перече́та, круговые площадки постоянного радиуса, реласкопические площадки (нужное подчеркнуть)

Количество лент / площадок 3 шт. Размеры площадок (длина x ширина/радиус) 11,3 м.

Размер временной пробной площади: 0,12 га.

1.3. Фактическая таксационная характеристика насаждения:

Состав 10С+Л возраст 69 лет; тип леса СЗЛР полнота 0,9  
бонитет 1 запас на га 369,2 кубм возобновление отсутствует

1.4. Номер очага вредных организмов

Тип очага вредных организмов: эпизодический, хронический (нужное подчеркнуть)

Фаза развития очага вредных организмов: начальная, нарастания численности, собственно вспышка, кризис (нужное подчеркнуть)

1.5. Причина ослабления, повреждения насаждения и время:

823 - воздействия тяжести снега, повлекшие сильный изгиб или слом стволов деревьев в прошлые годы. 2016 год

Состояние насаждения: с нарушенной устойчивостью (ослабленное)

Средневзвешенная категория состояния насаждения: 1,96

1.6. Назначенные мероприятия:

без назначения

Исполнитель работ по проведению лесопатологического обследования:

Фамилия, имя

и отчество (при наличии)

Трокин Роман Николаевич

Подпись



Дата составления документа:

15.07.2021

**ВЕДОМОСТЬ ПЕРЕЧЕТА ДЕРЕВЬЕВ**  
(для сплошного, ленточного и перече́та на круговых площадках постоянного радиуса)

Порода: Сосна средневзвешенная категория состояния 1.96

| Ступени<br>толщины,<br>см          | Количество деревьев по категориям состояния, шт |   |      |   |     |   |     |   |    |    |           |    |    |           |    |    | Всего         |                                     |
|------------------------------------|---|---|------|---|-----|---|-----|---|----|----|-----------|----|----|-----------|----|----|---------------|-------------------------------------|
|                                    | 1   |   | 2    |   | 3   |   | 4   |   | 5  |    | 5 (а,б,в) |    |    | 5 (г,д,е) |    |    | шт./<br>куб.м | в том числе<br>подлежит<br>рубке, % |
|                                    | Н   | З | Н    | З | Н   | З | Н   | З | Н  | З  | Н         | З  | О  | Н         | З  | О  |               |                                     |
| 1                                  | 2   | 3 | 4    | 5 | 6   | 7 | 8   | 9 | 10 | 11 | 12        | 13 | 14 | 15        | 16 | 17 | 18            | 19                                  |
| 8                                  |   |   |      |   |     |   |     |   |    |    |           |    |    | 1         |    |    | 1/0,03        | 100                                 |
| 12                                 |   |   |      |   |     |   |     |   |    |    |           |    |    |           |    |    |               | 0                                   |
| 16                                 | 1   |   | 2    |   | 2   |   |     |   |    |    |           |    |    | 5         |    |    | 10/1,67       | 50                                  |
| 20                                 | 2   |   | 5    |   | 1   |   |     |   |    |    |           |    |    | 7         |    |    | 15/4,55       | 46,7                                |
| 24                                 | 10  |   | 4    |   |     |   |     |   |    |    |           |    |    | 6         |    |    | 20/9,7        | 30,0                                |
| 28                                 | 16  |   | 2    |   |     |   | 1   |   |    |    |           |    |    | 2         |    |    | 21/14,78      | 14,3                                |
| 32                                 | 12  |   | 1    |   | 1   |   |     |   |    |    |           |    |    | 1         |    |    | 15/10,01      | 6,7                                 |
| 36                                 | 3   |   |      |   |     |   |     |   |    |    |           |    |    |           |    |    | 3/1,86        | 0,0                                 |
| 40                                 | 1   |   |      |   |     |   |     |   |    |    |           |    |    |           |    |    | 1/1,64        | 0,0                                 |
| 44                                 |   |   |      |   |     |   |     |   |    |    |           |    |    |           |    |    |               |                                     |
| 48                                 |   |   |      |   |     |   |     |   |    |    |           |    |    |           |    |    |               |                                     |
| 52                                 |   |   |      |   |     |   |     |   |    |    |           |    |    |           |    |    |               |                                     |
| 56                                 |   |   |      |   |     |   |     |   |    |    |           |    |    |           |    |    |               |                                     |
| 60                                 |   |   |      |   |     |   |     |   |    |    |           |    |    |           |    |    |               |                                     |
| Итого, шт                          | 45  |   | 14   |   | 4   |   | 1   |   |    |    |           |    |    | 22        |    |    | 86            | 26,7                                |
| Итого,<br>куб.м                    | 28,4  |   | 5,9  |   | 1,3 |   | 0,7 |   |    |    |           |    |    | 8,0       |    |    | 44,30         | 19,7                                |
| Итого, %<br>от запаса<br>по породе | 64,1  |   | 13,3 |   | 2,9 |   | 1,6 |   |    |    |           |    |    | 18,1      |    |    | 100,0         | 19,7                                |

Причины назначения в рубку деревьев категорий состояния:

1

2

3

4

823 - воздействия тяжести снега, повлекшие сильный изгиб или слом стволов

Порода: Лиственница средневзвешенная категория состояния 1,63

| Ступени<br>толщины,<br>см | Количество деревьев по категориям состояния, шт |   |      |   |   |   |   |   |    |    |           |    |    |           |    |    | Всего         |                                     |
|---------------------------|---|---|------|---|---|---|---|---|----|----|-----------|----|----|-----------|----|----|---------------|-------------------------------------|
|                           | 1   |   | 2    |   | 3 |   | 4 |   | 5  |    | 5 (а,б,в) |    |    | 5 (г,д,е) |    |    | шт./<br>куб.м | в том числе<br>подлежит<br>рубке, % |
|                           | Н   | З | Н    | З | Н | З | Н | З | Н  | З  | Н         | З  | О  | Н         | З  | О  |               |                                     |
| 1                         | 2   | 3 | 4    | 5 | 6 | 7 | 8 | 9 | 10 | 11 | 12        | 13 | 14 | 15        | 16 | 17 | 18            | 19                                  |
| 8                         | 1   |   |      |   |   |   |   |   |    |    | 1         |    |    |           |    |    | 2/0,2         | 50                                  |
| 12                        | 1   |   | 3    |   |   |   |   |   |    |    |           |    |    |           |    |    | 4/0,4         | 0                                   |
| 16                        | 1   |   | 2    |   |   |   |   |   |    |    |           |    |    |           |    |    | 3/0,6         | 0                                   |
| 20                        | 1   |   |      |   |   |   |   |   |    |    |           |    |    |           |    |    | 1/0,4         | 0,0                                 |
| 24                        | 1   |   | 1    |   |   |   |   |   |    |    |           |    |    |           |    |    | 2/1,1         | 0,0                                 |
| 28                        |   |   |      |   |   |   |   |   |    |    |           |    |    |           |    |    |               |                                     |
| 32                        |   |   |      |   |   |   |   |   |    |    |           |    |    |           |    |    |               |                                     |
| 36                        |   |   |      |   |   |   |   |   |    |    |           |    |    |           |    |    |               |                                     |
| 40                        |   |   |      |   |   |   |   |   |    |    |           |    |    |           |    |    |               |                                     |
| 44                        |   |   |      |   |   |   |   |   |    |    |           |    |    |           |    |    |               |                                     |
| 48                        |   |   |      |   |   |   |   |   |    |    |           |    |    |           |    |    |               |                                     |
| 52                        |   |   |      |   |   |   |   |   |    |    |           |    |    |           |    |    |               |                                     |
| 56                        |   |   |      |   |   |   |   |   |    |    |           |    |    |           |    |    |               |                                     |
| 60                        |   |   |      |   |   |   |   |   |    |    |           |    |    |           |    |    |               |                                     |
| Итого, шт                 | 5   |   | 6    |   |   |   |   |   |    |    |           |    |    | 1         |    |    | 12            | 8,3                                 |
| Итого,<br>куб.м           | 1,3   |   | 1,30 |   |   |   |   |   |    |    |           |    |    | 0,10      |    |    | 2,70          | 3,6                                 |
| Итого, %<br>от запаса     | 48,2  |   | 48,2 |   |   |   |   |   |    |    |           |    |    | 3,6       |    |    | 100,0         | 3,6                                 |

Причины назначения в рубку деревьев категорий состояния:

1

\_\_\_\_\_

2

\_\_\_\_\_

3

\_\_\_\_\_

4

\_\_\_\_\_

По насаждению:

10С+Л

средневзвешенная категория состояния

1.96

| Ступени<br>толщины, см                 | Количество деревьев по категориям состояния, шт |   |      |   |     |   |     |   |    |    |           |    |    |           |    |    | Всего         |                                     |
|--|---|---|------|---|-----|---|-----|---|----|----|-----------|----|----|-----------|----|----|---------------|-------------------------------------|
|  | 1   |   | 2    |   | 3   |   | 4   |   | 5  |    | 5 (а,б,в) |    |    | 5 (г,д,е) |    |    | шт./<br>куб.м | в том числе<br>подлежит<br>рубке. % |
|  | Н   | З | Н    | З | Н   | З | Н   | З | Н  | З  | Н         | З  | О  | Н         | З  | О  |               |                                     |
| 1                                      | 2   | 3 | 4    | 5 | 6   | 7 | 8   | 9 | 10 | 11 | 12        | 13 | 14 | 15        | 16 | 17 | 18            | 19                                  |
| 8                                      | 1   |   |      |   |     |   |     |   |    |    |           |    |    | 1         |    |    | 2/0,2         | 50                                  |
| 12                                     | 1   |   | 3    |   |     |   |     |   |    |    |           |    |    |           |    |    | 4/0,4         | 0                                   |
| 16                                     | 1   |   | 4    |   | 2   |   |     |   |    |    |           |    |    | 5         |    |    | 12/2,27       | 41,7                                |
| 20                                     | 3   |   | 5    |   | 1   |   |     |   |    |    |           |    |    | 7         |    |    | 16/4,95       | 43,8                                |
| 24                                     | 11  |   | 5    |   |     |   |     |   |    |    |           |    |    | 6         |    |    | 22/10,8       | 27,3                                |
| 28                                     | 16  |   | 2    |   |     |   | 1   |   |    |    |           |    |    | 2         |    |    | 21/14,78      | 14,3                                |
| 32                                     | 12  |   | 1    |   | 1   |   |     |   |    |    |           |    |    | 1         |    |    | 15/10,01      | 6,7                                 |
| 36                                     | 3   |   |      |   |     |   |     |   |    |    |           |    |    |           |    |    | 3/1,86        | 0,0                                 |
| 40                                     | 1   |   |      |   |     |   |     |   |    |    |           |    |    |           |    |    | 1/1,64        | 0,0                                 |
| 44                                     |   |   |      |   |     |   |     |   |    |    |           |    |    |           |    |    |               |                                     |
| 48                                     |   |   |      |   |     |   |     |   |    |    |           |    |    |           |    |    |               |                                     |
| 52                                     |   |   |      |   |     |   |     |   |    |    |           |    |    |           |    |    |               |                                     |
| 56                                     |   |   |      |   |     |   |     |   |    |    |           |    |    |           |    |    |               |                                     |
| 60                                     |   |   |      |   |     |   |     |   |    |    |           |    |    |           |    |    |               |                                     |
| Итого, шт                              | 50  |   | 20   |   | 4   |   | 1   |   |    |    |           |    |    | 23        |    |    | 98            | 24,5                                |
| Итого, куб.м                           | 29,7  |   | 7,2  |   | 1,3 |   | 0,7 |   |    |    |           |    |    | 8,1       |    |    | 47,00         | 18,7                                |
| Итого, % от<br>запаса по<br>насаждению | 63,2  |   | 15,3 |   | 2,8 |   | 1,5 |   |    |    |           |    |    | 17,2      |    |    | 100,0         | 18,7                                |

Условные обозначения: Н - не заселено (не поражено, не повреждено). З - заселено стволовыми вредителями (поражено болезнями, повреждено огнем). О - отработано вредителями.

### Абрис участка

Базарно-Карабулакского лесничества, Алексеевского участкового лесничества,  
квартал 24, выдел 42, площадь 1,9 га

Масштаб 1: 5 000

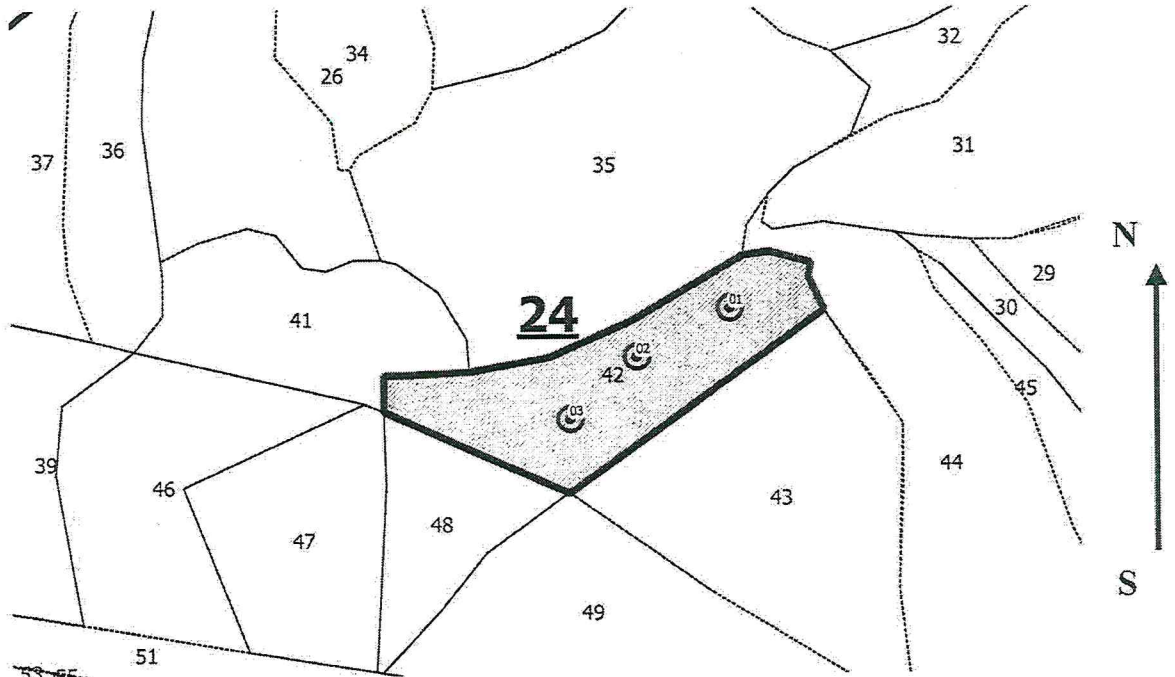

Условные обозначения: — граница обследуемого участка, — граница кварталов,  
— граница ленты (площадки), — граница выделов

| № ква, | № выдела | № лесопатологического выдела | Размер ленты (круговые площадки) перечета |          |           |           |             | Координаты начала, конца и поворотных точек лент перечета / центров круговых площадок перечета |                       |
|--------|----------|------------------------------|---|----------|-----------|-----------|-------------|--|-----------------------|
|        |          |                              | № ленты (площадки)                        | длина, м | ширина, м | радиус, м | площадь, га |  |                       |
| 24     | 42       | -                            | 01  | -        | -         | 11,3      | 0,04        | 52.25146 <sup>0</sup>  | 46.34894 <sup>0</sup> |
|        |          |                              | 02  | -        | -         | 11,3      | 0,04        | 52.25117 <sup>0</sup>  | 46.34803 <sup>0</sup> |
|        |          |                              | 03  | -        | -         | 11,3      | 0,04        | 52.2508 <sup>0</sup>   | 46.34738 <sup>0</sup> |

**Пространственное размещение лесопатологических выделов**  
(включается в Акт при выделении лесопатологических выделов, для указания  
пространственного расположения поврежденных и погибших насаждений)

| Номера точек | Координаты |   | Длина, м |
|--------------|------------|---|----------|
|              | -          | - | -        |
|              | -          | - | -        |

Исполнитель работ по проведению лесопатологического обследования:

Фамилия, имя

и отчество (при наличии) Трокин Роман Николаевич Подпись 

Дата составления документа 15.07.2021

# ВЫПИСКА ИЗ ГОСУДАРСТВЕННОГО ЛЕСНОГО РЕЕСТРА

на «29» Июль 2021 г.

Орган государственной власти, осуществляющий ведение государственного лесного реестра на территории Саратовской области: **министерство природных ресурсов и экологии Саратовской области в лице первого заместителя министра-начальника управления лесного хозяйства Попова В.Г.**

Правообладатель земель лесного фонда на территории Саратовской области: **министерство природных ресурсов и экологии Саратовской области** (согласно п. 11 Положения о министерстве природных ресурсов и экологии Саратовской области, утвержденного постановлением Правительства Саратовской области от 08 октября 2013 г. № 537-П «Вопросы министерства природных ресурсов и экологии Саратовской области» и п.п. 2 п.1 ст. 83 Лесного кодекса РФ)

**Заявитель: Государственное автономное учреждение Саратовской области «Саратовская межрайонная лесосеменная станция»**

### Информация по запрашиваемому лесному участку:

Собственность: Российской Федерации

Категория земель: земли лесного фонда

### ХАРАКТЕРИСТИКА ЛЕСНОГО УЧАСТКА

Адрес (местоположение) лесного участка: Базарно-Карабулакский район

|                             |                                     |
|-----------------------------|-------------------------------------|
| Лесничество                 | Базарно-Карабулакское               |
| Участковое лесничество      | Алексеевское                        |
| Общая площадь, га           | 11,0                                |
| Категория лесов             | Защитные                            |
| Категория защитности лесов  | Ценные леса: противозерозийные леса |
| Возможный вид использования | Заготовка древесины                 |

Таксационная характеристика лесного участка (по материалам лесоустройства 2020 г.):

| № квартала   | № выдела | Площадь, га | Состав         | Возраст | Высота | Диаметр | Бонитет | Тип леса | ТУМ | Полнота | Запас, м3/га |
|--------------|----------|-------------|----------------|---------|--------|---------|---------|----------|-----|---------|--------------|
| 24           | 41       | 1,7         | Культуры 10С   | 68      | 26     | 24      | 1а      | сзлр     | В1  | 0,7     | 290          |
| 24           | 42       | 1,9         | Культуры 10С+Б | 68      | 24     | 24      | 1       | сзлр     | В1  | 0,7     | 270          |
| 24           | 46       | 2,1         | Культуры 10С   | 68      | 26     | 24      | 1А      | сзлр     | В1  | 0,7     | 290          |
| 24           | 48       | 1,0         | Культуры 10С+Б | 68      | 24     | 24      | 1       | сзлр     | В1  | 0,7     | 270          |
| 24           | 59       | 4,3         | Культуры 7СЗЛ  | 68      | 24     | 32      | 1       | сдтр     | В2  | 0,8     | 300          |
| <b>Итого</b> |          | <b>11,0</b> |                |         |        |         |         |          |     |         |              |

Наименование, местонахождение юридического лица /ФИО физического лица/ - **лесопользователя (арендатора) отсутствует**

(договор аренды лесного участка, постоянное (бессрочное) пользование лесным участком, договор безвозмездного срочного пользования лесным участком, реквизиты договора, срок пользования)

Особые отметки: ОЗУ – участки лесов вокруг нас.пунктов и сад.товарищ (кв.24, выд.59,46,48).

Приложение: к акту лесопатологического обследования (инструментальный способ).

Первый заместитель министра -  
начальник управления лесного  
хозяйства

**Попов В.Г.**

ФИО

29.07.2021

Дата

Подпись





# Карта-схема расположения и границы лесного участка

## Саратовская область

(субъект Российской Федерации, муниципальное образование)

Лесничество (лесопарк) Базарно-Карабулакское

(название)

Участковое лесничество Алексеевское, квартал 24

Собственность - Российской Федерации;

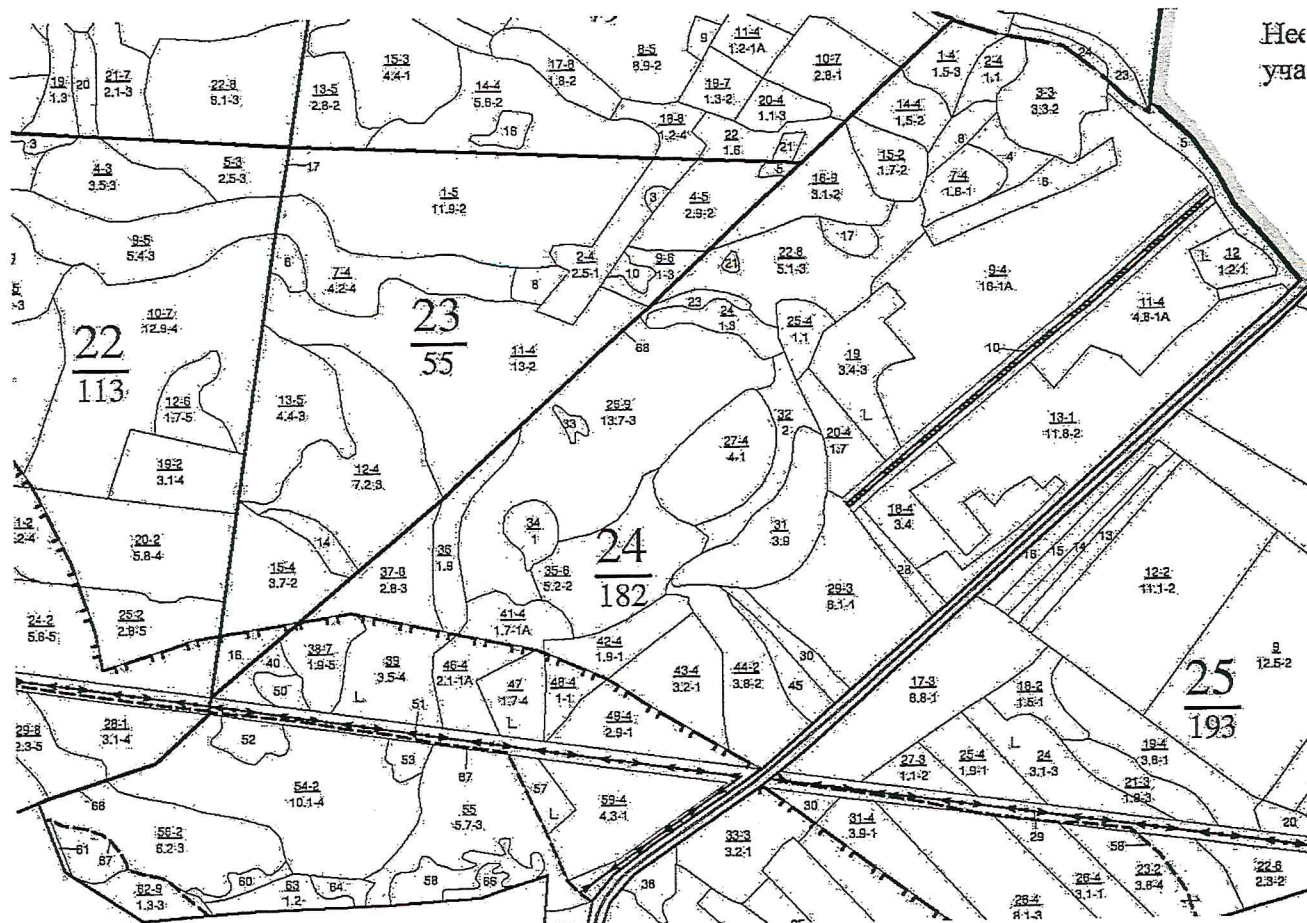

Первый заместитель министра -  
начальник управления лесного  
хозяйства

**Попов В.Г.**

ФИО

29.07.2021

Дата



УТВЕРЖДАЮ:

Первый заместитель министра –  
начальник управления лесного  
хозяйства министерства  
природных ресурсов и экологии  
Саратовской области

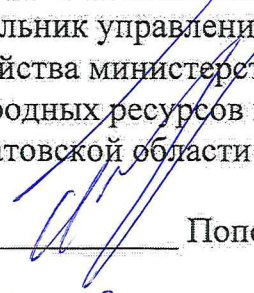
  
\_\_\_\_\_  
Попов В.Г.

« 09 » августа 2021 г.

**Акт**

лесопатологического обследования № 004/03

лесных насаждений Базарно-Карабулакское (лесничество)

Саратовская область (субъект Российской Федерации)

Способ лесопатологического обследования: 1. Визуальный

2. Инструментальный

**Место проведения:**

| Участковое лесничество | Урочище (дача) | Квартал | Выдел | Площадь выдела, га | Лесопатологический выдел | Площадь лесопатологического выдела, га |
|------------------------|----------------|---------|-------|--------------------|--------------------------|--|
| Алексеевское           | -              | 24      | 48    | 1,0                | -                        | -                                      |

Лесопатологическое обследование проведено на общей площади 1,0 га.

Кадастровый номер участка: \_\_\_\_\_  
(для участков, предоставленных в постоянное (бессрочное) пользование, аренду)

Документ о праве пользования:

\_\_\_\_\_  
\_\_\_\_\_  
\_\_\_\_\_

(тип документа о праве пользования, дата, номер, вид разрешенного использования лесов)

## 2. Инструментальное (детальное) обследование лесных насаждений.

2.1. Лесничество Базарно-Карабулакское

Участковое лесничество Алексеевское

Урочище (дача) \_\_\_\_\_ - \_\_\_\_\_ Квартал 24 Выдел 48

Лесопатологический выдел -

Наличие ограничений или особенностей участка, влияющих на назначение СОМ:  
Участки лесов вокруг населенных пунктов и садоводческих товариществ.

\_\_\_\_\_ (отметка о наличии ООПТ, ОЗУ, водоохранной зоны, радиоактивного загрязнения лесов, угрозы возникновения очагов вредных организмов или пожарной опасности в лесах).

2.2. Фактическая таксационная характеристика лесного насаждения соответствует (не соответствует) таксационному описанию (нужное подчеркнуть).

Причины несоответствия:

Неравномерность таксационных показателей

Ведомость участков с выявленными несоответствиями таксационным описаниям приведена в приложении 1 к Акту.

2.3. Состояние насаждений:

с нарушенной устойчивостью (средневзвешенная категория состояния  $\geq 1,51 - \leq 4,50$ )

с утраченной устойчивостью (средневзвешенная категория состояния  $\geq 4,51$ )

устойчивое (средневзвешенная категория состояния  $< 1,50$ )

2.4. Причины ослабления, повреждения, средневзвешенная категория состояния насаждения:

Засуха (830), СКС - 1,84

---

---

---

---

---

---

---

---

2.4.1. Заселено (отработано) стволовыми вредителями:

| Вид вредителя | Порода | Встречаемость заселённых деревьев, % от запаса породы | Встречаемость отработанных деревьев, % от запаса породы | Степень заселения лесного насаждения (слабая, средняя, сильная) |
|---------------|--------|---|---|---|
| 1             | 2      | 3   | 4   | 5   |
|               |        |   |   |   |
|               |        |   |   |   |

2.4.2. Повреждено огнем:

| Вид пожара | Порода | Состояние корневых лап            |  | Состояние корневой шейки   |  | Высушивание луба                         |  | Обугленность древесины более 1/3 высоты ствола |  |
|------------|--------|-----------------------------------|--|--|--|--|--|--|--|
|            |        | процент повреждённых огнём корней | процент деревьев с данным повреждением | Обугленность древесины корневой шейки по окружности (1/4; 2/4; 3/4; более 3/4) | процент деревьев с данным повреждением | по окружности (1/4; 2/4; 3/4; более 3/4) | процент деревьев с данным повреждением | по окружности ствола (менее 1/2; более 1/2)    | процент деревьев с данным повреждением |
| 1          | 2      | 3                                 | 4                                      | 5  | 6                                      | 7  | 8                                      | 9  | 10                                     |
|            |        |                                   |  |  |  |  |  |  |  |
|            |        |                                   |  |  |  |  |  |  |  |

2.4.3. Поражено болезнями:

| Болезнь / возбудитель | Порода | Встречаемость, % от запаса насаждения | Степень поражения лесного насаждения (слабая, средняя, сильная) |
|-----------------------|--------|---------------------------------------|---|
| 1                     | 2      | 3                                     | 4   |
|                       |        |                                       |   |
|                       |        |                                       |   |

2.5. Выборке подлежит 18,1 % деревьев (указывается общий % запаса деревьев, подлежащих рубке, от общего запаса насаждения),

В том числе:

без признаков ослабления \_\_\_\_\_ % (причины назначения) \_\_\_\_\_ ;  
 ослабленных \_\_\_\_\_ % (причины назначения) \_\_\_\_\_ ;  
 сильно ослабленных \_\_\_\_\_ % (причины назначения) \_\_\_\_\_ ;  
 усыхающих \_\_\_\_\_ % (причины назначения) \_\_\_\_\_ ;  
 свежего сухостоя \_\_\_\_\_ %;  
 свежего ветровала \_\_\_\_\_ %;  
 свежего бурелома \_\_\_\_\_ %;  
 старого сухостоя 18,1 %;  
 старого ветровала \_\_\_\_\_ %;  
 старого бурелома \_\_\_\_\_ %;

2.6. Полнота лесного насаждения после уборки деревьев, подлежащих рубке, составит 0,7

Критическая полнота для данной категории лесных насаждений и преобладающей породы составляет не лимитируется

### ЗАКЛЮЧЕНИЕ к инструментальному обследованию участка.

Насаждение с нарушенной устойчивостью, СКС насаждения 1,84. В соответствии с п. 19 Постановления Правительства Российской Федерации от 09.12.2020 N 2047 санитарно-оздоровительное мероприятие не назначается.

С целью предотвращения негативных процессов, снижения ущерба от их воздействия, назначено:

| Участковое лесничество | Урочище (дача) | Квартал | Выдел | Площадь выдела, га | Лесопатологический выдел | Площадь лесопатологического выдела, га | Вид мероприятия | Площадь мероприятия, га | Породы | Доля выбираемой древесины по запасу, % | Рекомендуемый срок проведения мероприятия |
|------------------------|----------------|---------|-------|--------------------|--------------------------|--|-----------------|-------------------------|--------|--|---|
| 1                      | 2              | 3       | 4     | 5                  | 6                        | 7                                      | 8               | 9                       | 10     | 11                                     | 12  |
| Алексеевское           | -              | 24      | 48    | 1,0                | -                        | -                                      | -               | -                       | -      | -                                      | -   |

Ведомость временной пробной площади и абрис участка прилагаются (приложения 2 и 3 к Акту).

РЕКОМЕНДАЦИИ по проведению мероприятий, не относящихся к мероприятиям по предупреждению распространения вредных организмов.

Дата проведения ЛПО 25.06.2021 года

Дата составления документа 15.07.2021

Исполнитель работ по проведению лесопатологического обследования:

Фамилия, имя

и отчество (при наличии) Трокин Роман Николаевич

Организация филиал ФБУ «Рослесозащита»-«ЦЗЛ Саратовской области»

Должность инженер - лесопатолог 1 категории отдела защиты леса и лесопатологического мониторинга

Подпись 

Телефон 8 (8452) 62-00-15

Приложение 1  
к акту лесопатологического обследования  
утвержденному Приказом  
Минприроды России  
от 09.11.2020 № 910

Ведомость участков леса с выявленными несоответствиями таксационным описаниям

Субъект Российской Федерации Саратовская область Лесничество Базарно-Карабулакское  
Участковое лесничество Алексеевское /рочище (лесная дача) -

| Год проведения лесопроцедуры | Номер квартала | Номер выдела | Площадь выдела, га | Целевое назначение лесов | Категория защитных лесов | ОЗУ   | Источник данных | Номер лесопатологического | Площадь лесопатологического выдела, га | Таксационная характеристика |        |              |                   |                     |          |         |         |                               | Заложено пробных площадей |                   |  |  |
|------------------------------|----------------|--------------|--------------------|--------------------------|--------------------------|---|-----------------|---------------------------|--|-----------------------------|--------|--------------|-------------------|---------------------|----------|---------|---------|-------------------------------|---------------------------|-------------------|--|--|
|                              |                |              |                    |                          |                          |   |                 |                           |  | состав                      | порода | возраст, лет | средняя высота, м | средний диаметр, см | тип леса | полнота | фонитет | запас сырья (общий) куб. м/га | количество, шт.           | общая площадь, га |  |  |
| 1                            | 2              | 3            | 4                  | 5                        | 6                        | 7   | 8               | 9                         | 10                                     | 11                          | 12     | 13           | 14                | 15                  | 16       | 17      | 18      | 19                            | 20                        | 21                |  |  |
| 2020                         | 24             | 48           | 1,0                | Защитные леса            | Противоэрозионные        | Участки лесов вокруг нас. пунктов и сад. товарищ. | ТО              | ×                         | ×                                      | 10С+Б                       | С      | 68           | 24                | 24                  | СЗЛР     | 0,7     | 1       | 270                           | ×                         | ×                 |  |  |
| 2021                         | 24             | 48           | 1,0                | Защитные леса            | Противоэрозионные        | Участки лесов вокруг нас. пунктов и               | Ф               | -                         | -                                      | 9С1Л+Б                      | С      | 69           | 24                | 28                  | СЗЛР     | 0,8     | 1       | 340                           | 3*                        | 0,12              |  |  |

Условные обозначения:

ТО - таксационные описания

Ф - фактическая характеристика лесного насаждения

Применения: \* - круговые площадки постоянного радиуса (3 шт)

Исполнитель работ по проведению лесопатологического обследования:

Фамилия, имя

и отчество (при наличии)

Трокин Роман Николаевич

Подпись





ВРЕМЕННАЯ ПРОБНАЯ ПЛОЩАДЬ № 1,2,3

1.1 Субъект Российской Федерации Саратовская область  
Лесничество Базарно-Карабулакское Участковое лесничество Алексеевское  
Урочище (дача) \_\_\_\_\_  
Квартал 24 Выдел 48 Площадь выдела 1,0 га.  
Лесопатологический выдел - Площадь лесопатологического выдела - га.

1.2. Метод перече́та:

сплошной, ленты пере́чета, круговые площадки постоянного радиуса, реласкопические площадки (нужное подчеркнуть)  
Количество лент / площадок 3 шт. Размеры площадок (длина x ширина/радиус) 11,3 м.  
Размер временной пробной площади: 0,12 га.

1.3. Фактическая таксационная характеристика насаждения:

Состав 9С1Л+Б возраст 69 лет; тип леса СЗЛР полнота 0,8  
бонитет 1 запас на га 340 кубм возобновление отсутствует

1.4. Номер очага вредных организмов \_\_\_\_\_

Тип очага вредных организмов: эпизодический, хронический (нужное подчеркнуть)

Фаза развития очага вредных организмов: начальная, нарастания численности, собственно вспышка, кризис (нужное подчеркнуть)

1.5. Причина ослабления, повреждения насаждения и время:

Засуха (830) 2010-2011 год

Состояние насаждения: \_\_\_\_\_ с нарушенной устойчивостью, (ослабленное)

Средневзвешенная категория состояния насаждения: 1,84

1.6. Назначенные мероприятия:

без назначения

Исполнитель работ по проведению лесопатологического обследования:

Фамилия, имя и отчество (при наличии) Трокин Роман Николаевич Подпись 

Дата составления документа: 15.07.2021



**ВЕДОМОСТЬ ПЕРЕЧЕТА ДЕРЕВЬЕВ**  
(для сплошного, ленточного и перечета на круговых площадках постоянного радиуса)

Порода: Сосна средневзвешенная категория состояния 1.92

| Ступени<br>толщины,<br>см          | Количество деревьев по категориям состояния, шт. |      |      |      |      |      |      |      |      |      |           |      |      |           |      |      | Всего         |                                     |
|------------------------------------|--|------|------|------|------|------|------|------|------|------|-----------|------|------|-----------|------|------|---------------|-------------------------------------|
|                                    | 1  |      | 2    |      | 3    |      | 4    |      | 5    |      | 5 (а,б,в) |      |      | 5 (г,д,е) |      |      | шт./<br>куб.м | в том числе<br>подлежит<br>рубке, % |
|                                    | Н  | З    | Н    | З    | Н    | З    | Н    | З    | Н    | З    | Н         | З    | О    | Н         | З    | О    |               |                                     |
| 1                                  | 2  | 3    | 4    | 5    | 6    | 7    | 8    | 9    | 10   | 11   | 12        | 13   | 14   | 15        | 16   | 17   | 18            | 19                                  |
| 8                                  | 0  | 0    | 0    | 0    | 0    | 0    | 0    | 0    | 0    | 0    | 0         | 0    | 0    | 1         | 0    | 0    | 1/0.03        | 100                                 |
| 12                                 | 0  | 0    | 0    | 0    | 0    | 0    | 0    | 0    | 0    | 0    | 0         | 0    | 0    | 0         | 0    | 0    | 0/0           | 0                                   |
| 16                                 | 0  | 0    | 0    | 0    | 0    | 0    | 0    | 0    | 0    | 0    | 0         | 0    | 0    | 3         | 0    | 0    | 3/0.5         | 100                                 |
| 20                                 | 0  | 0    | 0    | 0    | 0    | 0    | 0    | 0    | 0    | 0    | 0         | 0    | 0    | 4         | 0    | 0    | 4/1.21        | 100,0                               |
| 24                                 | 3  | 0    | 0    | 0    | 0    | 0    | 0    | 0    | 0    | 0    | 0         | 0    | 0    | 3         | 0    | 0    | 6/2.91        | 50,0                                |
| 28                                 | 10   | 0    | 5    | 0    | 0    | 0    | 0    | 0    | 0    | 0    | 0         | 0    | 0    | 5         | 0    | 0    | 20/14,08      | 25,0                                |
| 32                                 | 15   | 0    | 0    | 0    | 0    | 0    | 0    | 0    | 0    | 0    | 0         | 0    | 0    | 1         | 0    | 0    | 16/10,67      | 6,3                                 |
| 36                                 | 3  | 0    | 1    | 0    | 0    | 0    | 0    | 0    | 0    | 0    | 0         | 0    | 0    | 0         | 0    | 0    | 4/2.48        | 0,0                                 |
| 40                                 | 3  | 0    | 0    | 0    | 0    | 0    | 0    | 0    | 0    | 0    | 0         | 0    | 0    | 0         | 0    | 0    | 3/4.92        | 0,0                                 |
| 44                                 | 0  | 0    | 0    | 0    | 0    | 0    | 0    | 0    | 0    | 0    | 0         | 0    | 0    | 0         | 0    | 0    | 0             | 0,0                                 |
| 48                                 | 0  | 0    | 0    | 0    | 0    | 0    | 0    | 0    | 0    | 0    | 0         | 0    | 0    | 0         | 0    | 0    | 0             | 0,0                                 |
| 52                                 | 0  | 0    | 0    | 0    | 0    | 0    | 0    | 0    | 0    | 0    | 0         | 0    | 0    | 0         | 0    | 0    | 0             | 0,0                                 |
| 56                                 | 0  | 0    | 0    | 0    | 0    | 0    | 0    | 0    | 0    | 0    | 0         | 0    | 0    | 0         | 0    | 0    | 0             | 0,0                                 |
| 60                                 | 0  | 0    | 0    | 0    | 0    | 0    | 0    | 0    | 0    | 0    | 0         | 0    | 0    | 0         | 0    | 0    | 0             | 0                                   |
| Итого, шт                          | 34   | 0    | 6    | 0    | 0    | 0    | 0    | 0    | 0    | 0    | 0         | 0    | 0    | 17        | 0    | 0    | 57            | 29,8                                |
| Итого,<br>куб.м                    | 25,3   | 0,00 | 4,10 | 0,00 | 0,00 | 0,00 | 0,00 | 0,00 | 0,00 | 0,00 | 0,00      | 0,00 | 0,00 | 7,40      | 0,00 | 0,00 | 36,80         | 20,1                                |
| Итого, %<br>от запаса<br>по породе | 68,8   | 0,0  | 11,1 | 0,0  | 0,0  | 0,0  | 0,0  | 0,0  | 0,0  | 0,0  | 0,0       | 0,0  | 0,0  | 20,1      | 0,0  | 0,0  | 100,0         | 20,1                                |

Причины назначения в рубку деревьев категорий состояния:

1

\_\_\_\_\_

2

\_\_\_\_\_

3

\_\_\_\_\_

4

\_\_\_\_\_

Порода: Лиственница средневзвешенная категория состояния 1.18

| Ступени<br>толщины,<br>см | Количество деревьев по категориям состояния, шт |      |      |      |      |      |      |      |      |      |           |      |      |           |      |      | Всего         |                                     |
|---------------------------|---|------|------|------|------|------|------|------|------|------|-----------|------|------|-----------|------|------|---------------|-------------------------------------|
|                           | 1   |      | 2    |      | 3    |      | 4    |      | 5    |      | 5 (а,б,в) |      |      | 5 (г,д,е) |      |      | шт./<br>куб.м | в том числе<br>подлежит<br>рубке, % |
|                           | Н   | З    | Н    | З    | Н    | З    | Н    | З    | Н    | З    | Н         | З    | О    | Н         | З    | О    |               |                                     |
| 1                         | 2   | 3    | 4    | 5    | 6    | 7    | 8    | 9    | 10   | 11   | 12        | 13   | 14   | 15        | 16   | 17   | 18            | 19                                  |
| 8                         | 0   | 0    | 0    | 0    | 0    | 0    | 0    | 0    | 0    | 0    | 0         | 0    | 0    | 0         | 0    | 0    | 0/0           | 0                                   |
| 12                        | 0   | 0    | 1    | 0    | 0    | 0    | 0    | 0    | 0    | 0    | 0         | 0    | 0    | 0         | 0    | 0    | 1/0,11        | 0                                   |
| 16                        | 1   | 0    | 3    | 0    | 0    | 0    | 0    | 0    | 0    | 0    | 0         | 0    | 0    | 0         | 0    | 0    | 4/0,84        | 0                                   |
| 20                        | 0   | 0    | 0    | 0    | 0    | 0    | 0    | 0    | 0    | 0    | 0         | 0    | 0    | 0         | 0    | 0    | 0             | 0,0                                 |
| 24                        | 2   | 0    | 0    | 0    | 0    | 0    | 0    | 0    | 0    | 0    | 0         | 0    | 0    | 0         | 0    | 0    | 2/1,1         | 0,0                                 |
| 28                        | 1   | 0    | 0    | 0    | 0    | 0    | 0    | 0    | 0    | 0    | 0         | 0    | 0    | 0         | 0    | 0    | 1/0,8         | 0,0                                 |
| 32                        | 1   | 0    | 0    | 0    | 0    | 0    | 0    | 0    | 0    | 0    | 0         | 0    | 0    | 0         | 0    | 0    | 1/1,09        | 0,0                                 |
| 36                        | 0   | 0    | 0    | 0    | 0    | 0    | 0    | 0    | 0    | 0    | 0         | 0    | 0    | 0         | 0    | 0    | 0             | 0,0                                 |
| 40                        | 0   | 0    | 0    | 0    | 0    | 0    | 0    | 0    | 0    | 0    | 0         | 0    | 0    | 0         | 0    | 0    | 0             | 0,0                                 |
| 44                        | 0   | 0    | 0    | 0    | 0    | 0    | 0    | 0    | 0    | 0    | 0         | 0    | 0    | 0         | 0    | 0    | 0             | 0,0                                 |
| 48                        | 0   | 0    | 0    | 0    | 0    | 0    | 0    | 0    | 0    | 0    | 0         | 0    | 0    | 0         | 0    | 0    | 0             | 0,0                                 |
| 52                        | 0   | 0    | 0    | 0    | 0    | 0    | 0    | 0    | 0    | 0    | 0         | 0    | 0    | 0         | 0    | 0    | 0             | 0,0                                 |
| 56                        | 0   | 0    | 0    | 0    | 0    | 0    | 0    | 0    | 0    | 0    | 0         | 0    | 0    | 0         | 0    | 0    | 0             | 0,0                                 |
| 60                        | 0   | 0    | 0    | 0    | 0    | 0    | 0    | 0    | 0    | 0    | 0         | 0    | 0    | 0         | 0    | 0    | 0             | 0                                   |
| Итого, шт                 | 5   | 0    | 4    | 0    | 0    | 0    | 0    | 0    | 0    | 0    | 0         | 0    | 0    | 0         | 0    | 0    | 9             | 0,0                                 |
| Итого,<br>куб.м           | 3,2   | 0,00 | 0,70 | 0,00 | 0,00 | 0,00 | 0,00 | 0,00 | 0,00 | 0,00 | 0,00      | 0,00 | 0,00 | 0,00      | 0,00 | 0,00 | 3,90          | 0,0                                 |
| Итого, %<br>от запаса     | 82,1  | 0,0  | 17,9 | 0,0  | 0,0  | 0,0  | 0,0  | 0,0  | 0,0  | 0,0  | 0,0       | 0,0  | 0,0  | 0,0       | 0,0  | 0,0  | 100,0         | 0,0                                 |

Причины назначения в рубку деревьев категорий состояния:

1  
\_\_\_\_\_

2  
\_\_\_\_\_

3  
\_\_\_\_\_

4  
\_\_\_\_\_

Порода: Береза средневзвешенная категория состояния 1.00

| Ступени<br>толщины,<br>см | Количество деревьев по категориям состояния, шт |   |   |   |   |   |   |   |    |    |           |    |    |           |    |    | Всего         |                         |
|---------------------------|---|---|---|---|---|---|---|---|----|----|-----------|----|----|-----------|----|----|---------------|-------------------------|
|                           | 1   |   | 2 |   | 3 |   | 4 |   | 5  |    | 5 (а,б,в) |    |    | 5 (г,д,е) |    |    | шт./<br>куб.м | в том числе<br>подлежит |
|                           | Н   | З | Н | З | Н | З | Н | З | Н  | З  | Н         | З  | О  | Н         | З  | О  |               |                         |
| 1                         | 2   | 3 | 4 | 5 | 6 | 7 | 8 | 9 | 10 | 11 | 12        | 13 | 14 | 15        | 16 | 17 | 18            | 19                      |
| 8                         | 0   | 0 | 0 | 0 | 0 | 0 | 0 | 0 | 0  | 0  | 0         | 0  | 0  | 0         | 0  | 0  | 0             | 0,0                     |
| 12                        | 2   | 0 | 0 | 0 | 0 | 0 | 0 | 0 | 0  | 0  | 0         | 0  | 0  | 0         | 0  | 0  | 2/0,1         | 0,0                     |
| 16                        | 0   | 0 | 0 | 0 | 0 | 0 | 0 | 0 | 0  | 0  | 0         | 0  | 0  | 0         | 0  | 0  | 0             | 0,0                     |
| 20                        | 0   | 0 | 0 | 0 | 0 | 0 | 0 | 0 | 0  | 0  | 0         | 0  | 0  | 0         | 0  | 0  | 0             | 0,0                     |
| 24                        | 0   | 0 | 0 | 0 | 0 | 0 | 0 | 0 | 0  | 0  | 0         | 0  | 0  | 0         | 0  | 0  | 0             | 0,0                     |
| 28                        | 0   | 0 | 0 | 0 | 0 | 0 | 0 | 0 | 0  | 0  | 0         | 0  | 0  | 0         | 0  | 0  | 0             | 0,0                     |
| 32                        | 0   | 0 | 0 | 0 | 0 | 0 | 0 | 0 | 0  | 0  | 0         | 0  | 0  | 0         | 0  | 0  | 0             | 0,0                     |
| 36                        | 0   | 0 | 0 | 0 | 0 | 0 | 0 | 0 | 0  | 0  | 0         | 0  | 0  | 0         | 0  | 0  | 0             | 0,0                     |
| 40                        | 0   | 0 | 0 | 0 | 0 | 0 | 0 | 0 | 0  | 0  | 0         | 0  | 0  | 0         | 0  | 0  | 0             | 0,0                     |
| 44                        | 0   | 0 | 0 | 0 | 0 | 0 | 0 | 0 | 0  | 0  | 0         | 0  | 0  | 0         | 0  | 0  | 0             | 0,0                     |
| 48                        | 0   | 0 | 0 | 0 | 0 | 0 | 0 | 0 | 0  | 0  | 0         | 0  | 0  | 0         | 0  | 0  | 0             | 0,0                     |
| 52                        | 0   | 0 | 0 | 0 | 0 | 0 | 0 | 0 | 0  | 0  | 0         | 0  | 0  | 0         | 0  | 0  | 0             | 0,0                     |
| 56                        | 0   | 0 | 0 | 0 | 0 | 0 | 0 | 0 | 0  | 0  | 0         | 0  | 0  | 0         | 0  | 0  | 0             | 0,0                     |
| 60                        | 0   | 0 | 0 | 0 | 0 | 0 | 0 | 0 | 0  | 0  | 0         | 0  | 0  | 0         | 0  | 0  | 0             | 0,0                     |
| Итого, шт                 | 2   | 0 | 0 | 0 | 0 | 0 | 0 | 0 | 0  | 0  | 0         | 0  | 0  | 0         | 0  | 0  | 2             | 0,0                     |
| Итого,<br>куб.м           | 0,1   | 0 | 0 | 0 | 0 | 0 | 0 | 0 | 0  | 0  | 0         | 0  | 0  | 0         | 0  | 0  | 0,10          | 0,0                     |
| Итого, %<br>от запаса     | 100   | 0 | 0 | 0 | 0 | 0 | 0 | 0 | 0  | 0  | 0         | 0  | 0  | 0         | 0  | 0  | 100,0         | 0,0                     |

Причины назначения в рубку деревьев категорий состояния:

1  
\_\_\_\_\_

2  
\_\_\_\_\_

3  
\_\_\_\_\_

4  
\_\_\_\_\_

По насаждению:

9С1Л+Б

средневзвешенная категория состояния

1.84

| Ступени<br>толщины, см                 | Количество деревьев по категориям состояния, шт |      |      |      |      |      |      |      |      |      |           |      |      |           |      |      | Всего         |                                     |
|--|---|------|------|------|------|------|------|------|------|------|-----------|------|------|-----------|------|------|---------------|-------------------------------------|
|  | 1   |      | 2    |      | 3    |      | 4    |      | 5    |      | 5 (а,б,в) |      |      | 5 (г,д,е) |      |      | шт./<br>куб.м | в том числе<br>подлежит<br>рубке, % |
|  | Н   | З    | Н    | З    | Н    | З    | Н    | З    | Н    | З    | Н         | З    | О    | Н         | З    | О    |               |                                     |
| 1                                      | 2   | 3    | 4    | 5    | 6    | 7    | 8    | 9    | 10   | 11   | 12        | 13   | 14   | 15        | 16   | 17   | 18            | 19                                  |
| 8                                      | 0   | 0    | 0    | 0    | 0    | 0    | 0    | 0    | 0    | 0    | 0         | 0    | 0    | 1         | 0    | 0    | 1/0,03        | 100                                 |
| 12                                     | 2   | 0    | 1    | 0    | 0    | 0    | 0    | 0    | 0    | 0    | 0         | 0    | 0    | 0         | 0    | 0    | 3/0,21        | 0                                   |
| 16                                     | 1   | 0    | 3    | 0    | 0    | 0    | 0    | 0    | 0    | 0    | 0         | 0    | 0    | 3         | 0    | 0    | 7/1,34        | 42,9                                |
| 20                                     | 0   | 0    | 0    | 0    | 0    | 0    | 0    | 0    | 0    | 0    | 0         | 0    | 0    | 4         | 0    | 0    | 4/1,21        | 100,0                               |
| 24                                     | 5   | 0    | 0    | 0    | 0    | 0    | 0    | 0    | 0    | 0    | 0         | 0    | 0    | 3         | 0    | 0    | 8/4,01        | 37,5                                |
| 28                                     | 11  | 0    | 5    | 0    | 0    | 0    | 0    | 0    | 0    | 0    | 0         | 0    | 0    | 5         | 0    | 0    | 21/14,88      | 23,8                                |
| 32                                     | 16  | 0    | 0    | 0    | 0    | 0    | 0    | 0    | 0    | 0    | 0         | 0    | 0    | 1         | 0    | 0    | 17/11,76      | 5,9                                 |
| 36                                     | 3   | 0    | 1    | 0    | 0    | 0    | 0    | 0    | 0    | 0    | 0         | 0    | 0    | 0         | 0    | 0    | 4/2,48        | 0,0                                 |
| 40                                     | 3   | 0    | 0    | 0    | 0    | 0    | 0    | 0    | 0    | 0    | 0         | 0    | 0    | 0         | 0    | 0    | 3/4,92        | 0,0                                 |
| 44                                     | 0   | 0    | 0    | 0    | 0    | 0    | 0    | 0    | 0    | 0    | 0         | 0    | 0    | 0         | 0    | 0    | 0             | 0,0                                 |
| 48                                     | 0   | 0    | 0    | 0    | 0    | 0    | 0    | 0    | 0    | 0    | 0         | 0    | 0    | 0         | 0    | 0    | 0             | 0,0                                 |
| 52                                     | 0   | 0    | 0    | 0    | 0    | 0    | 0    | 0    | 0    | 0    | 0         | 0    | 0    | 0         | 0    | 0    | 0             | 0,0                                 |
| 56                                     | 0   | 0    | 0    | 0    | 0    | 0    | 0    | 0    | 0    | 0    | 0         | 0    | 0    | 0         | 0    | 0    | 0             | 0,0                                 |
| 60                                     | 0   | 0    | 0    | 0    | 0    | 0    | 0    | 0    | 0    | 0    | 0         | 0    | 0    | 0         | 0    | 0    | 0             | 0                                   |
| Итого, шт                              | 41  | 0    | 10   | 0    | 0    | 0    | 0    | 0    | 0    | 0    | 0         | 0    | 0    | 17        | 0    | 0    | 68            | 29,8                                |
| Итого, куб.м                           | 28,6  | 0,00 | 4,80 | 0,00 | 0,00 | 0,00 | 0,00 | 0,00 | 0,00 | 0,00 | 0,00      | 0,00 | 0,00 | 7,40      | 0,00 | 0,00 | 40,80         | 18,1                                |
| Итого, % от<br>запаса по<br>насаждению | 70,1  | 0,0  | 11,8 | 0,0  | 0,0  | 0,0  | 0,0  | 0,0  | 0,0  | 0,0  | 0,0       | 0,0  | 0,0  | 18,1      | 0,0  | 0,0  | 100,0         | 18,1                                |

Условные обозначения: Н - не заселено (не поражено, не повреждено). З - заселено стволовыми вредителями (поражено болезнями, повреждено огнем). О - отработано вредителями.

### Абрис участка

Базарно-Карабулакского лесничества, Алексеевского участкового лесничества,  
квартал 24, выдел 48, площадь 1,0 га

Масштаб 1: 5 000

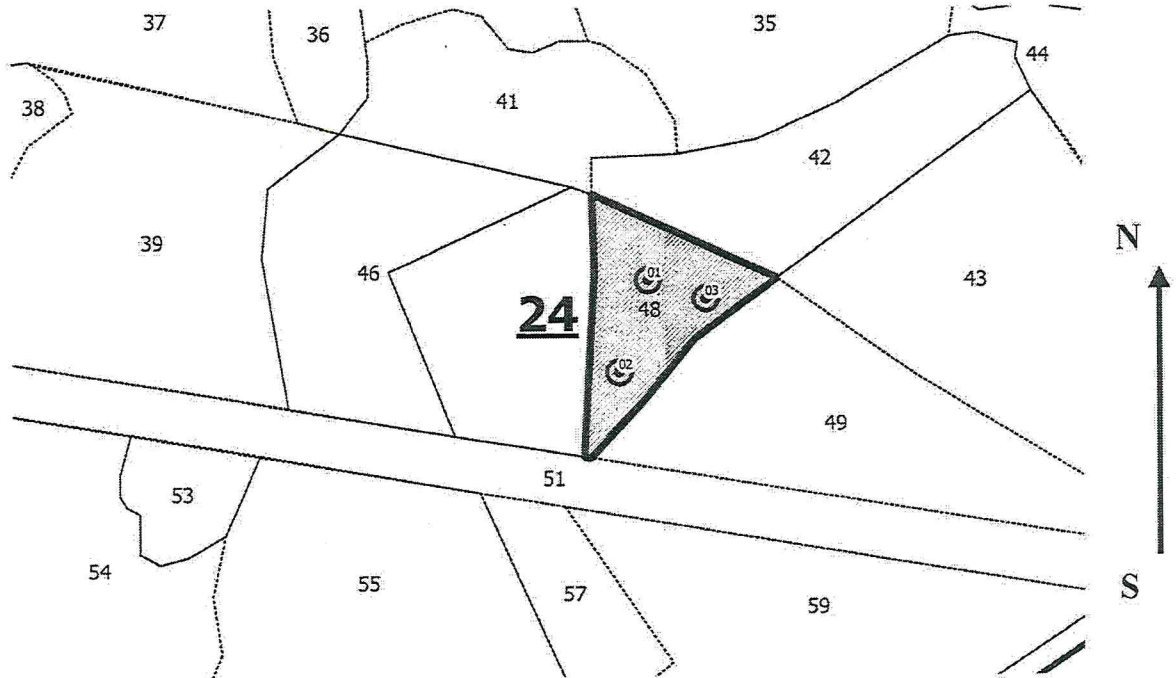

Условные обозначения: — граница обследуемого участка, — граница кварталов,  
— граница ленты (площадки), — граница выделов

| № ква, | № выдела | № лесопатологического выдела | Размер ленты (круговые площадки) перече́та |          |           |           |             | Координаты начала, конца и поворотных точек лент перече́та / центров круговых площадок перече́та |                       |
|--------|----------|------------------------------|--|----------|-----------|-----------|-------------|--|-----------------------|
|        |          |                              | № ленты (площадки)                         | длина, м | ширина, м | радиус, м | площадь, га |  |                       |
| 24     | 48       | -                            | 01   | -        | -         | 11,3      | 0,04        | 52.25034 <sup>0</sup>  | 46.34611 <sup>0</sup> |
|        |          |                              | 02   | -        | -         | 11,3      | 0,04        | 52.24979 <sup>0</sup>  | 46.34583 <sup>0</sup> |
|        |          |                              | 03   | -        | -         | 11,3      | 0,04        | 52.25023 <sup>0</sup>  | 46.34667 <sup>0</sup> |

**Пространственное размещение лесопатологических выделов**  
(включается в Акт при выделении лесопатологических выделов, для указания  
пространственного расположения поврежденных и погибших насаждений)

| Номера точек | Координаты |   | Длина, м |
|--------------|------------|---|----------|
|              | -          | - | -        |
|              | -          | - | -        |

Исполнитель работ по проведению лесопатологического обследования:

Фамилия, имя

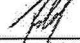
и отчество (при наличии) Трокин Роман Николаевич Подпись 

Дата составления документа 15.07.2021

# ВЫПИСКА ИЗ ГОСУДАРСТВЕННОГО ЛЕСНОГО РЕЕСТРА

на «29» июль 2021 г.

Орган государственной власти, осуществляющий ведение государственного лесного реестра на территории Саратовской области: **министерство природных ресурсов и экологии Саратовской области в лице первого заместителя министра-начальника управления лесного хозяйства Попова В.Г.**

Правообладатель земель лесного фонда на территории Саратовской области: **министерство природных ресурсов и экологии Саратовской области** (согласно п. 11 Положения о министерстве природных ресурсов и экологии Саратовской области, утвержденного постановлением Правительства Саратовской области от 08 октября 2013 г. № 537-П «Вопросы министерства природных ресурсов и экологии Саратовской области» и п.п. 2 п.1 ст. 83 Лесного кодекса РФ)

**Заявитель: Государственное автономное учреждение Саратовской области «Саратовская межрайонная лесосеменная станция»**

### Информация по запрашиваемому лесному участку:

Собственность: Российской Федерации

Категория земель: земли лесного фонда

### ХАРАКТЕРИСТИКА ЛЕСНОГО УЧАСТКА

Адрес (местоположение) лесного участка: Базарно-Карабулакский район

|                             |                                     |
|-----------------------------|-------------------------------------|
| Лесничество                 | Базарно-Карабулакское               |
| Участковое лесничество      | Алексеевское                        |
| Общая площадь, га           | 11,0                                |
| Категория лесов             | Защитные                            |
| Категория защитности лесов  | Ценные леса: противоэрозионные леса |
| Возможный вид использования | Заготовка древесины                 |

Таксационная характеристика лесного участка (по материалам лесоустройства 2020 г.):

| № квартала   | № выдела | Площадь, га | Состав         | Возраст | Высота | Диаметр | Бонитет | Тип леса | ТУМ | Полнота | Запас, м3/га |
|--------------|----------|-------------|----------------|---------|--------|---------|---------|----------|-----|---------|--------------|
| 24           | 41       | 1,7         | Культуры 10С   | 68      | 26     | 24      | 1а      | сзлр     | В1  | 0,7     | 290          |
| 24           | 42       | 1,9         | Культуры 10С+Б | 68      | 24     | 24      | 1       | сзлр     | В1  | 0,7     | 270          |
| 24           | 46       | 2,1         | Культуры 10С   | 68      | 26     | 24      | 1А      | сзлр     | В1  | 0,7     | 290          |
| 24           | 48       | 1,0         | Культуры 10С+Б | 68      | 24     | 24      | 1       | сзлр     | В1  | 0,7     | 270          |
| 24           | 59       | 4,3         | Культуры 7СЗЛ  | 68      | 24     | 32      | 1       | сдтр     | В2  | 0,8     | 300          |
| <b>Итого</b> |          | <b>11,0</b> |                |         |        |         |         |          |     |         |              |

Наименование, местонахождение юридического лица /ФИО физического лица/ - **лесопользователя (арендатора) отсутствует**

(договор аренды лесного участка, постоянное (бессрочное) пользование лесным участком, договор безвозмездного срочного пользования лесным участком, реквизиты договора, срок пользования)

Особые отметки: ОЗУ – участки лесов вокруг нас.пунктов и сад.товарищ (кв.24, выд.59,46,48).

Приложение: к акту лесопатологического обследования (инструментальный способ).

Первый заместитель министра -  
начальник управления лесного  
хозяйства

**Попов В.Г.**

ФИО

29.07.2021

Дата

Подпись

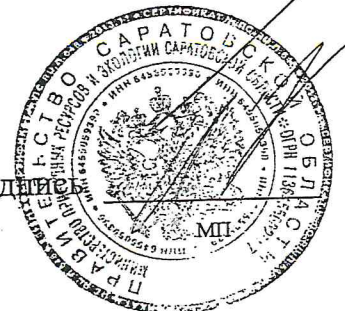

# Карта-схема расположения и границы лесного участка

## Саратовская область

(субъект Российской Федерации, муниципальное образование)

Лесничество (лесопарк) **Базарно-Карабулакское**

(название)

Участковое лесничество **Алексеевское**, квартал 24

Собственность - Российской Федерации;

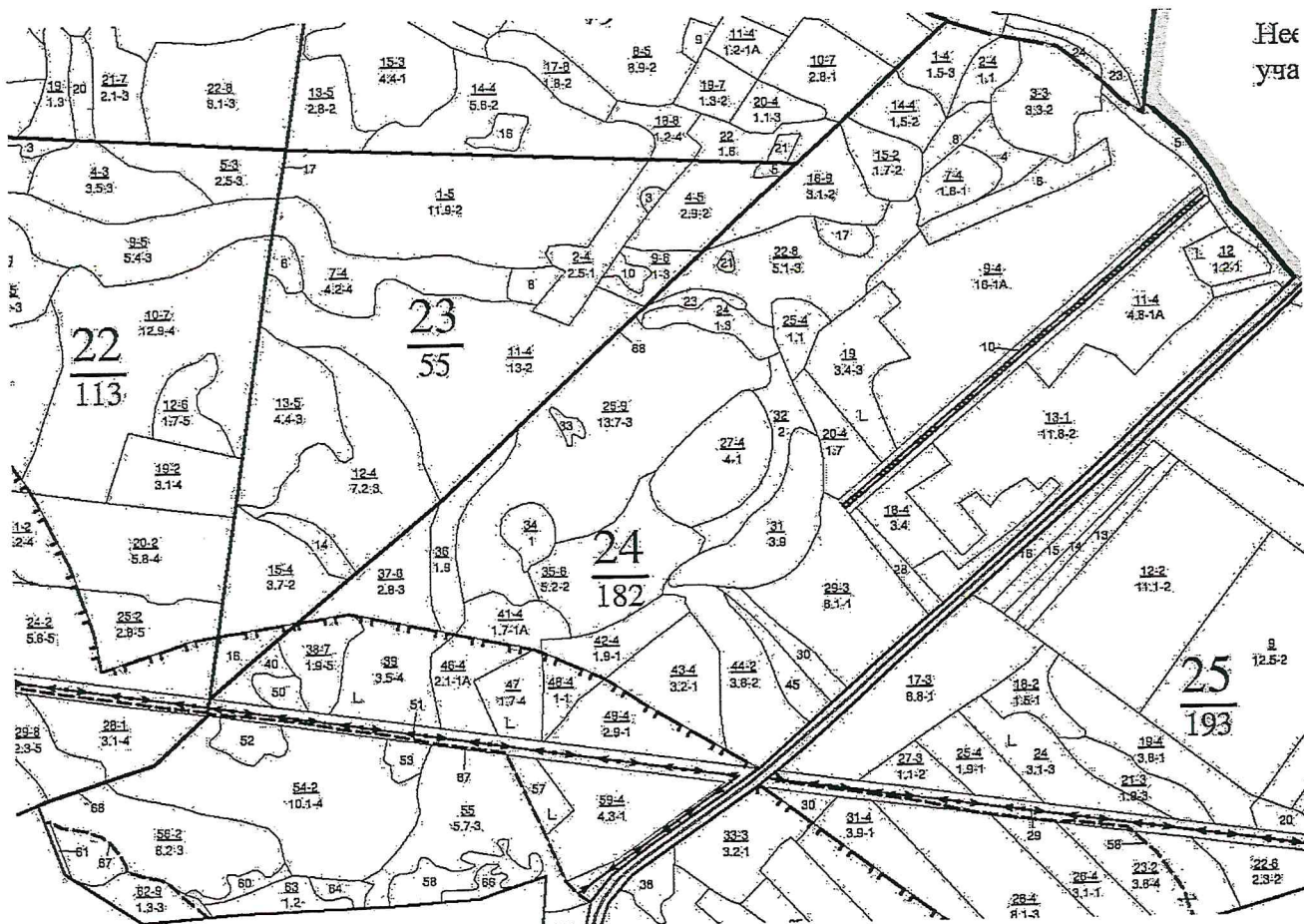

Первый заместитель министра -  
начальник управления лесного  
хозяйства

**Попов В.Г.**

ФИО

29.07.2021

Дата



УТВЕРЖДАЮ:

Первый заместитель министра –  
начальник управления лесного  
хозяйства министерства  
природных ресурсов и экологии  
Саратовской области

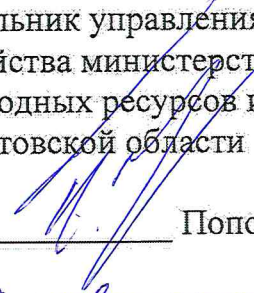
  
\_\_\_\_\_ Попов В.Г.

« 09 » августа 2021 г.

**Акт  
лесопатологического обследования № 005/03**

лесных насаждений Базарно-Карабулакское (лесничество)  
Саратовская область (субъект Российской Федерации)

Способ лесопатологического обследования: 1. Визуальный

2. Инструментальный

**Место проведения:**

| Участковое лесничество | Урочище (дача) | Квартал | Выдел | Площадь выдела, га | Лесопатологический выдел | Площадь лесопатологического выдела, га |
|------------------------|----------------|---------|-------|--------------------|--------------------------|--|
| Алексеевское           | -              | 24      | 59    | 4,3                | -                        | -                                      |

Лесопатологическое обследование проведено на общей площади 4,3 га.

Кадастровый номер участка: \_\_\_\_\_  
(для участков, предоставленных в постоянное (бессрочное) пользование, аренду)

Документ о праве пользования:

\_\_\_\_\_  
\_\_\_\_\_  
\_\_\_\_\_

(тип документа о праве пользования, дата, номер, вид разрешенного использования лесов)



## 2. Инструментальное (детальное) обследование лесных насаждений.

2.1. Лесничество Базарно-Карабулакское

Участковое лесничество Алексеевское

Урочище (дача) \_\_\_\_\_ - \_\_\_\_\_ Квартал 24 Выдел 59

Лесопатологический выдел \_\_\_\_\_ - \_\_\_\_\_

Наличие ограничений или особенностей участка, влияющих на назначение СОМ:  
Участки лесов вокруг нас. пунктов и сад. товарищ.

(отметка о наличии ООПТ, ОЗУ, водоохранной зоны, радиоактивного загрязнения лесов, угрозы возникновения очагов вредных организмов или пожарной опасности в лесах).

2.2. Фактическая таксационная характеристика лесного насаждения соответствует (не соответствует) таксационному описанию (нужное подчеркнуть).

Причины несоответствия:

Неравномерность таксационных показателей

Ведомость участков с выявленными несоответствиями таксационным описаниям приведена в приложении 1 к Акту.

2.3. Состояние насаждений:

с нарушенной устойчивостью (средневзвешенная категория состояния  $\geq 1,51$ - $\leq 4,50$ )

с утраченной устойчивостью (средневзвешенная категория состояния  $\geq 4,51$ )

устойчивое (средневзвешенная категория состояния  $< 1,50$ )

2.4. Причины ослабления, повреждения, средневзвешенная категория состояния насаждения:

823 - Воздействие тяжести снега, повлекшие сильный изгиб или слом стволов деревьев в прошлые годы, СКС – 1,48.

---

---

---

---

---

---

---

---

2.4.1. Заселено (отработано) стволовыми вредителями:

| Вид вредителя | Порода | Встречаемость заселённых деревьев, % от запаса породы | Встречаемость отработанных деревьев, % от запаса породы | Степень заселения лесного насаждения (слабая, средняя, сильная) |
|---------------|--------|---|---|---|
| 1             | 2      | 3   | 4   | 5   |
|               |        |   |   |   |
|               |        |   |   |   |

2.4.2. Повреждено огнем:

| Вид пожара | Порода | Состояние корневых лап                  |  | Состояние корневой шейки   |  | Высушивание луба                         |  | Обугленность древесины более 1/3 высоты ствола |  |
|------------|--------|---|--|--|--|--|--|--|--|
|            |        | процент повреждённых огнём корневых лап | процент деревьев с данным повреждением | Обугленность древесины корневой шейки по окружности (1/4; 2/4; 3/4; более 3/4) | процент деревьев с данным повреждением | по окружности (1/4; 2/4; 3/4; более 3/4) | процент деревьев с данным повреждением | по окружности ствола (менее 1/2; более 1/2)    | процент деревьев с данным повреждением |
| 1          | 2      | 3                                       | 4                                      | 5  | 6                                      | 7  | 8                                      | 9  | 10                                     |
|            |        |   |  |  |  |  |  |  |  |
|            |        |   |  |  |  |  |  |  |  |

2.4.3. Поражено болезнями:

| Болезнь / возбудитель | Порода | Встречаемость, % от запаса насаждения | Степень поражения лесного насаждения (слабая, средняя, сильная) |
|-----------------------|--------|---------------------------------------|---|
| 1                     | 2      | 3                                     | 4   |
|                       |        |                                       |   |

2.5. Выборке подлежит 8,9 % деревьев (указывается общий % запаса деревьев, подлежащих рубке, от общего запаса насаждения),

В том числе:

без признаков ослабления \_\_\_\_\_ % (причины назначения) \_\_\_\_\_;  
 ослабленных \_\_\_\_\_ % (причины назначения) \_\_\_\_\_;  
 сильно ослабленных \_\_\_\_\_ % (причины назначения) \_\_\_\_\_;  
 усыхающих \_\_\_\_\_ % (причины назначения) \_\_\_\_\_;  
 свежего сухостоя \_\_\_\_\_ %;  
 свежего ветровала \_\_\_\_\_ %;  
 свежего бурелома \_\_\_\_\_ %;  
 старого сухостоя 8,9 %;  
 старого ветровала \_\_\_\_\_ %;  
 старого бурелома \_\_\_\_\_ %;

2.6. Полнота лесного насаждения после уборки деревьев, подлежащих рубке, составит 0,7

Критическая полнота для данной категории лесных насаждений и преобладающей породы составляет не лимитируется

### **ЗАКЛЮЧЕНИЕ к инструментальному обследованию участка.**

Насаждение устойчивое, СКС насаждения 1,48. В соответствии с п. 19 Постановления Правительства Российской Федерации от 09.12.2020 N 2047 проведение санитарно-оздоровительных мероприятий не требуется.

С целью предотвращения негативных процессов, снижения ущерба от их воздействия, назначено:

| Участковое лесничество | Урочище (дача) | Квартал | Выдел | Площадь выдела, га | Лесопатологический выдел | Площадь лесопатологического выдела, га | Вид мероприятия | Площадь мероприятия, га | Породы | Доля выбрасываемой древесины по запасу, % | Рекомендуемый срок проведения мероприятия |
|------------------------|----------------|---------|-------|--------------------|--------------------------|--|-----------------|-------------------------|--------|---|---|
| 1                      | 2              | 3       | 4     | 5                  | 6                        | 7                                      | 8               | 9                       | 10     | 11  | 12  |
| Алексеевское           | -              | 24      | 59    | 4,3                | -                        | -                                      | -               | -                       | -      | -   | -   |

Ведомость временной пробной площади и абрис участка прилагаются (приложения 2 и 3 к Акту).

**РЕКОМЕНДАЦИИ** по проведению мероприятий, не относящихся к мероприятиям по предупреждению распространения вредных организмов.

\_\_\_\_\_

\_\_\_\_\_

Дата проведения ЛПО 25.06.2021 год.

Дата составления документа 15.07.2021

Исполнитель работ по проведению лесопатологического обследования:

Фамилия, имя

и отчество (при наличии) Трокин Роман Николаевич

Организация филиал ФБУ «Рослесозащита»-«ЦЗЛ Саратовской области»

Должность инженер - лесопатолог 1 категории отдела защиты леса и лесопатологического мониторинга.

Подпись 

Телефон 8 (8452) 62-00-15

Приложение 1  
к акту лесопатологического обследования  
утвержденному Приказом  
Минприроды России  
от 09.11.2020 № 910

**Ведомость участков леса с выявленными несоответствиями таксационным описаниям**

Субъект Российской Федерации Саратовская область Лесничество Базарно-Карабулакское  
 Участковое лесничество Алексеевское Урочище (лесная дача) -

| Год проведения лесосурьейства | Номер квартала | Номер выдела | Площадь выдела, га | Лесное назначение лесов | Категория защитных лесов | ОЗУ   | Источник данных | Номер лесопатологического выдела | Площадь лесопатологического выдела, га | Таксационная характеристика |        |              |                   |                     |          |         |         | Заложено пробных площадей            |                 |                   |
|-------------------------------|----------------|--------------|--------------------|-------------------------|--------------------------|---|-----------------|----------------------------------|--|-----------------------------|--------|--------------|-------------------|---------------------|----------|---------|---------|--------------------------------------|-----------------|-------------------|
|                               |                |              |                    |                         |                          |   |                 |                                  |  | состав                      | порода | возраст, лет | средняя высота, м | средний диаметр, см | тип леса | полнота | бонитет | запас сыropаcтyпшй (общий) куб. м/га | количество, шт. | общая площадь, га |
| 1                             |                | 2            | 4                  | 5                       | 6                        | 7   | 8               | 9                                | 10                                     | 11                          | 12     | 13           | 14                | 15                  | 16       | 17      | 18      | 19                                   | 20              | 21                |
| 2020                          | 24             | 59           | 4,3                | Защитные леса           | Противопожарные          | Участки лесов вокруг населенных пунктов и сел. товарищ. | ТО              | ×                                | ×                                      | 7СЗЛ                        | С      | 68           | 24                | 32                  | СДТР     | 0,8     | 1       | 300                                  | ×               | ×                 |
| 2021                          | 24             | 59           | 4,3                | Защитные леса           | Противопожарные          | Участки лесов вокруг населенных пунктов и сел. товарищ. | Ф               | -                                | -                                      | 7СЗЛ                        | С      | 69           | 24                | 29                  | СДТР     | 0,8     | 1       | 319,2                                | 3*              | 0,12              |

Условные обозначения:

ТО - таксационные описания

Ф - фактическая характеристика лесного насаждения

Примечание: \* - круговые площадки постоянного радиуса (3 шт)

Исполнитель работ по проведению лесопатологического обследования:

Фамилия, имя  
и отчество (при наличии)

Трокин Роман Николаевич

Подпись



Результаты проведения лесопатологического обследования лесных насаждений

Субъект Российской Федерации Саратовская область за нонь 20 21 г.  
Участковое лесничество Алексеевское Лесничество Базарно-Карабулакское  
Урочище (лесная дача) -

| Почер квартала | Почер выдела | Площадь выдела, га | Целевое назначение лесов | Категория защитных лесов | ОЗУ | Почер лесопатологического выдела | Площадь лесопатологического выдела, га | Таксационная характеристика лесного насаждения |        |         |                   |                     |          |          |         |                  |    | Число деревьев на пробной площади, шт | Распределение деревьев по категориям состояния, % от запаса |    |    |    |    |    |    |    |    |    | Причина ослабления, повреждения | Полный рубке, % от запаса |    | Назначенные мероприятия |    |    |    |    |    |    |    |    |    |    |    |    |    |    |    |    |    |    |    |    |    |    |    |    |    |    |    |    |    |    |    |    |    |    |    |    |    |    |    |    |    |    |    |    |    |    |    |    |    |    |    |    |    |    |    |    |    |    |    |    |    |    |    |    |    |    |     |     |     |     |     |     |     |     |     |     |     |     |     |     |     |     |     |     |     |     |     |     |     |     |     |     |     |     |     |     |     |     |     |     |     |     |     |     |     |     |     |     |     |     |     |     |     |     |     |     |     |     |     |     |     |     |     |     |     |     |     |     |     |     |     |     |     |     |     |     |     |     |     |     |     |     |     |     |     |     |     |     |     |     |     |     |     |     |     |     |     |     |     |     |     |     |     |     |     |     |     |     |     |     |     |     |     |     |     |     |     |     |     |     |     |     |     |     |     |     |     |     |     |     |     |     |     |     |     |     |     |     |     |     |     |     |     |     |     |     |     |     |     |     |     |     |     |     |     |     |     |     |     |     |     |     |     |     |     |     |     |     |     |     |     |     |     |     |     |     |     |     |     |     |     |     |     |     |     |     |     |     |     |     |     |     |     |     |     |     |     |     |     |     |     |     |     |     |     |     |     |     |     |     |     |     |     |     |     |     |     |     |     |     |     |     |     |     |     |     |     |     |     |     |     |     |     |     |     |     |     |     |     |     |     |     |     |     |     |     |     |     |     |     |     |     |     |     |     |     |     |     |     |     |     |     |     |     |     |     |     |     |     |     |     |     |     |     |     |     |     |     |     |     |     |     |     |     |     |     |     |     |     |     |     |     |     |     |     |     |     |     |     |     |     |     |     |     |     |     |     |     |     |     |     |     |     |     |     |     |     |     |     |     |     |     |     |     |     |     |     |     |     |     |     |     |     |     |     |     |     |     |     |     |     |     |     |     |     |     |     |     |     |     |     |     |     |     |     |     |     |     |     |     |     |     |     |     |     |     |     |     |     |     |     |     |     |     |     |     |     |     |     |     |     |     |     |     |     |     |     |     |     |     |     |     |     |     |     |     |     |     |     |     |     |     |     |     |     |     |     |     |     |     |     |     |     |     |     |     |     |     |     |     |     |     |     |     |     |     |     |     |     |     |     |     |     |     |     |     |     |     |     |     |     |     |     |     |     |     |     |     |     |     |     |     |     |     |     |     |     |     |     |     |     |     |     |     |     |     |     |     |     |     |     |     |     |     |     |     |     |     |     |     |     |     |     |     |     |     |     |     |     |     |     |     |     |     |     |     |     |     |     |     |     |     |     |     |     |     |     |     |     |     |     |     |     |     |     |     |     |     |     |     |     |     |     |     |     |     |     |     |     |     |     |     |     |     |     |     |     |     |     |     |     |     |     |     |     |     |     |     |     |     |     |     |     |     |     |     |     |     |     |     |     |     |     |     |     |     |     |     |     |     |     |     |     |     |     |     |     |     |     |     |     |     |     |     |     |     |     |     |     |     |     |     |     |     |     |     |     |     |     |     |     |     |     |     |     |     |     |     |     |     |     |     |     |     |     |     |     |     |     |     |     |     |     |     |     |     |     |     |     |     |     |     |     |     |     |     |     |     |     |     |     |     |     |     |     |     |     |     |     |     |     |     |     |     |     |     |     |     |     |     |     |     |     |     |     |     |     |     |     |     |     |     |     |     |     |     |     |     |     |     |     |     |     |     |     |     |     |     |     |     |     |     |     |     |     |     |     |     |     |     |     |     |     |     |     |     |     |     |     |     |     |     |     |     |     |     |     |     |     |     |     |     |     |     |     |     |     |     |     |     |     |     |     |     |     |     |     |     |     |     |     |     |     |     |     |     |     |     |     |     |     |     |     |     |     |     |     |     |     |     |     |     |     |     |     |     |     |     |     |     |     |     |     |     |     |     |     |     |     |     |     |     |     |     |     |     |     |     |     |     |     |     |     |     |     |     |     |     |     |     |     |     |     |     |     |     |     |     |     |     |     |     |     |     |     |     |     |     |     |     |     |     |     |     |     |     |     |     |     |     |     |     |     |     |     |     |     |     |     |     |     |     |     |     |     |     |     |     |     |     |     |     |     |     |     |     |     |     |     |     |     |     |     |     |     |     |     |     |     |     |     |     |     |     |     |     |     |     |     |     |     |     |     |     |     |     |     |     |     |     |     |     |     |     |     |     |     |     |     |     |     |     |     |     |     |     |      |
|----------------|--------------|--------------------|--------------------------|--------------------------|-----|----------------------------------|--|--|--------|---------|-------------------|---------------------|----------|----------|---------|------------------|----|---------------------------------------|---|----|----|----|----|----|----|----|----|----|---------------------------------|---------------------------|----|-------------------------|----|----|----|----|----|----|----|----|----|----|----|----|----|----|----|----|----|----|----|----|----|----|----|----|----|----|----|----|----|----|----|----|----|----|----|----|----|----|----|----|----|----|----|----|----|----|----|----|----|----|----|----|----|----|----|----|----|----|----|----|----|----|----|----|----|----|-----|-----|-----|-----|-----|-----|-----|-----|-----|-----|-----|-----|-----|-----|-----|-----|-----|-----|-----|-----|-----|-----|-----|-----|-----|-----|-----|-----|-----|-----|-----|-----|-----|-----|-----|-----|-----|-----|-----|-----|-----|-----|-----|-----|-----|-----|-----|-----|-----|-----|-----|-----|-----|-----|-----|-----|-----|-----|-----|-----|-----|-----|-----|-----|-----|-----|-----|-----|-----|-----|-----|-----|-----|-----|-----|-----|-----|-----|-----|-----|-----|-----|-----|-----|-----|-----|-----|-----|-----|-----|-----|-----|-----|-----|-----|-----|-----|-----|-----|-----|-----|-----|-----|-----|-----|-----|-----|-----|-----|-----|-----|-----|-----|-----|-----|-----|-----|-----|-----|-----|-----|-----|-----|-----|-----|-----|-----|-----|-----|-----|-----|-----|-----|-----|-----|-----|-----|-----|-----|-----|-----|-----|-----|-----|-----|-----|-----|-----|-----|-----|-----|-----|-----|-----|-----|-----|-----|-----|-----|-----|-----|-----|-----|-----|-----|-----|-----|-----|-----|-----|-----|-----|-----|-----|-----|-----|-----|-----|-----|-----|-----|-----|-----|-----|-----|-----|-----|-----|-----|-----|-----|-----|-----|-----|-----|-----|-----|-----|-----|-----|-----|-----|-----|-----|-----|-----|-----|-----|-----|-----|-----|-----|-----|-----|-----|-----|-----|-----|-----|-----|-----|-----|-----|-----|-----|-----|-----|-----|-----|-----|-----|-----|-----|-----|-----|-----|-----|-----|-----|-----|-----|-----|-----|-----|-----|-----|-----|-----|-----|-----|-----|-----|-----|-----|-----|-----|-----|-----|-----|-----|-----|-----|-----|-----|-----|-----|-----|-----|-----|-----|-----|-----|-----|-----|-----|-----|-----|-----|-----|-----|-----|-----|-----|-----|-----|-----|-----|-----|-----|-----|-----|-----|-----|-----|-----|-----|-----|-----|-----|-----|-----|-----|-----|-----|-----|-----|-----|-----|-----|-----|-----|-----|-----|-----|-----|-----|-----|-----|-----|-----|-----|-----|-----|-----|-----|-----|-----|-----|-----|-----|-----|-----|-----|-----|-----|-----|-----|-----|-----|-----|-----|-----|-----|-----|-----|-----|-----|-----|-----|-----|-----|-----|-----|-----|-----|-----|-----|-----|-----|-----|-----|-----|-----|-----|-----|-----|-----|-----|-----|-----|-----|-----|-----|-----|-----|-----|-----|-----|-----|-----|-----|-----|-----|-----|-----|-----|-----|-----|-----|-----|-----|-----|-----|-----|-----|-----|-----|-----|-----|-----|-----|-----|-----|-----|-----|-----|-----|-----|-----|-----|-----|-----|-----|-----|-----|-----|-----|-----|-----|-----|-----|-----|-----|-----|-----|-----|-----|-----|-----|-----|-----|-----|-----|-----|-----|-----|-----|-----|-----|-----|-----|-----|-----|-----|-----|-----|-----|-----|-----|-----|-----|-----|-----|-----|-----|-----|-----|-----|-----|-----|-----|-----|-----|-----|-----|-----|-----|-----|-----|-----|-----|-----|-----|-----|-----|-----|-----|-----|-----|-----|-----|-----|-----|-----|-----|-----|-----|-----|-----|-----|-----|-----|-----|-----|-----|-----|-----|-----|-----|-----|-----|-----|-----|-----|-----|-----|-----|-----|-----|-----|-----|-----|-----|-----|-----|-----|-----|-----|-----|-----|-----|-----|-----|-----|-----|-----|-----|-----|-----|-----|-----|-----|-----|-----|-----|-----|-----|-----|-----|-----|-----|-----|-----|-----|-----|-----|-----|-----|-----|-----|-----|-----|-----|-----|-----|-----|-----|-----|-----|-----|-----|-----|-----|-----|-----|-----|-----|-----|-----|-----|-----|-----|-----|-----|-----|-----|-----|-----|-----|-----|-----|-----|-----|-----|-----|-----|-----|-----|-----|-----|-----|-----|-----|-----|-----|-----|-----|-----|-----|-----|-----|-----|-----|-----|-----|-----|-----|-----|-----|-----|-----|-----|-----|-----|-----|-----|-----|-----|-----|-----|-----|-----|-----|-----|-----|-----|-----|-----|-----|-----|-----|-----|-----|-----|-----|-----|-----|-----|-----|-----|-----|-----|-----|-----|-----|-----|-----|-----|-----|-----|-----|-----|-----|-----|-----|-----|-----|-----|-----|-----|-----|-----|-----|-----|-----|-----|-----|-----|-----|-----|-----|-----|-----|-----|-----|-----|-----|-----|-----|-----|-----|-----|-----|-----|-----|-----|-----|-----|-----|-----|-----|-----|-----|-----|-----|-----|-----|-----|-----|-----|-----|-----|-----|-----|-----|-----|-----|-----|-----|-----|-----|-----|-----|-----|-----|-----|-----|-----|-----|-----|-----|-----|-----|-----|-----|-----|-----|-----|-----|-----|-----|-----|-----|-----|-----|-----|-----|-----|-----|-----|-----|-----|-----|-----|-----|-----|-----|-----|-----|-----|-----|-----|-----|-----|-----|-----|-----|-----|-----|-----|-----|-----|-----|-----|-----|-----|-----|-----|-----|-----|-----|-----|-----|-----|-----|-----|-----|-----|-----|-----|-----|-----|-----|-----|-----|-----|-----|-----|-----|-----|-----|-----|-----|-----|-----|-----|-----|-----|-----|-----|-----|-----|-----|-----|-----|-----|-----|-----|-----|-----|-----|-----|-----|-----|-----|-----|-----|-----|-----|-----|-----|-----|-----|-----|-----|-----|-----|-----|-----|-----|-----|-----|-----|-----|-----|-----|-----|-----|-----|-----|-----|-----|-----|-----|-----|-----|-----|-----|-----|-----|-----|-----|-----|-----|-----|-----|-----|-----|-----|-----|-----|-----|-----|-----|-----|-----|-----|-----|-----|-----|-----|-----|-----|-----|-----|-----|-----|-----|-----|-----|-----|-----|-----|-----|-----|-----|-----|-----|-----|-----|-----|-----|-----|-----|-----|-----|-----|-----|-----|-----|------|
|                |              |                    |                          |                          |     |                                  |  | состав   | порода | возраст | средняя высота, м | средний диаметр, см | тип леса | пальнота | бонитет | запас, куб. м/га | Н  |                                       | Р   | Н  | Р  | Н  | Р  | Н  | Р  | Н  | Р  | Н  |                                 | Р                         | Н  | Р                       | Н  | Р  | Н  | Р  | Н  | Р  |    |    |    |    |    |    |    |    |    |    |    |    |    |    |    |    |    |    |    |    |    |    |    |    |    |    |    |    |    |    |    |    |    |    |    |    |    |    |    |    |    |    |    |    |    |    |    |    |    |    |    |    |    |    |    |    |    |    |    |    |     |     |     |     |     |     |     |     |     |     |     |     |     |     |     |     |     |     |     |     |     |     |     |     |     |     |     |     |     |     |     |     |     |     |     |     |     |     |     |     |     |     |     |     |     |     |     |     |     |     |     |     |     |     |     |     |     |     |     |     |     |     |     |     |     |     |     |     |     |     |     |     |     |     |     |     |     |     |     |     |     |     |     |     |     |     |     |     |     |     |     |     |     |     |     |     |     |     |     |     |     |     |     |     |     |     |     |     |     |     |     |     |     |     |     |     |     |     |     |     |     |     |     |     |     |     |     |     |     |     |     |     |     |     |     |     |     |     |     |     |     |     |     |     |     |     |     |     |     |     |     |     |     |     |     |     |     |     |     |     |     |     |     |     |     |     |     |     |     |     |     |     |     |     |     |     |     |     |     |     |     |     |     |     |     |     |     |     |     |     |     |     |     |     |     |     |     |     |     |     |     |     |     |     |     |     |     |     |     |     |     |     |     |     |     |     |     |     |     |     |     |     |     |     |     |     |     |     |     |     |     |     |     |     |     |     |     |     |     |     |     |     |     |     |     |     |     |     |     |     |     |     |     |     |     |     |     |     |     |     |     |     |     |     |     |     |     |     |     |     |     |     |     |     |     |     |     |     |     |     |     |     |     |     |     |     |     |     |     |     |     |     |     |     |     |     |     |     |     |     |     |     |     |     |     |     |     |     |     |     |     |     |     |     |     |     |     |     |     |     |     |     |     |     |     |     |     |     |     |     |     |     |     |     |     |     |     |     |     |     |     |     |     |     |     |     |     |     |     |     |     |     |     |     |     |     |     |     |     |     |     |     |     |     |     |     |     |     |     |     |     |     |     |     |     |     |     |     |     |     |     |     |     |     |     |     |     |     |     |     |     |     |     |     |     |     |     |     |     |     |     |     |     |     |     |     |     |     |     |     |     |     |     |     |     |     |     |     |     |     |     |     |     |     |     |     |     |     |     |     |     |     |     |     |     |     |     |     |     |     |     |     |     |     |     |     |     |     |     |     |     |     |     |     |     |     |     |     |     |     |     |     |     |     |     |     |     |     |     |     |     |     |     |     |     |     |     |     |     |     |     |     |     |     |     |     |     |     |     |     |     |     |     |     |     |     |     |     |     |     |     |     |     |     |     |     |     |     |     |     |     |     |     |     |     |     |     |     |     |     |     |     |     |     |     |     |     |     |     |     |     |     |     |     |     |     |     |     |     |     |     |     |     |     |     |     |     |     |     |     |     |     |     |     |     |     |     |     |     |     |     |     |     |     |     |     |     |     |     |     |     |     |     |     |     |     |     |     |     |     |     |     |     |     |     |     |     |     |     |     |     |     |     |     |     |     |     |     |     |     |     |     |     |     |     |     |     |     |     |     |     |     |     |     |     |     |     |     |     |     |     |     |     |     |     |     |     |     |     |     |     |     |     |     |     |     |     |     |     |     |     |     |     |     |     |     |     |     |     |     |     |     |     |     |     |     |     |     |     |     |     |     |     |     |     |     |     |     |     |     |     |     |     |     |     |     |     |     |     |     |     |     |     |     |     |     |     |     |     |     |     |     |     |     |     |     |     |     |     |     |     |     |     |     |     |     |     |     |     |     |     |     |     |     |     |     |     |     |     |     |     |     |     |     |     |     |     |     |     |     |     |     |     |     |     |     |     |     |     |     |     |     |     |     |     |     |     |     |     |     |     |     |     |     |     |     |     |     |     |     |     |     |     |     |     |     |     |     |     |     |     |     |     |     |     |     |     |     |     |     |     |     |     |     |     |     |     |     |     |     |     |     |     |     |     |     |     |     |     |     |     |     |     |     |     |     |     |     |     |     |     |     |     |     |     |     |     |     |     |     |     |     |     |     |     |     |     |     |     |     |     |     |     |     |     |     |     |     |     |     |     |     |     |     |     |     |     |     |     |     |     |     |     |     |     |     |     |     |     |     |     |     |     |     |     |     |     |     |     |     |     |     |     |     |     |     |     |     |     |     |     |     |     |     |     |     |     |     |     |     |     |     |     |     |     |     |     |     |     |     |      |
| 1              | 2            | 3                  | 4                        | 5                        | 6   | 7                                | 8                                      | 9  | 10     | 11      | 12                | 13                  | 14       | 15       | 16      | 17               | 18 | 19                                    | 20  | 21 | 22 | 23 | 24 | 25 | 26 | 27 | 28 | 29 | 30                              | 31                        | 32 | 33                      | 34 | 35 | 36 | 37 | 38 | 39 | 40 | 41 | 42 | 43 | 44 | 45 | 46 | 47 | 48 | 49 | 50 | 51 | 52 | 53 | 54 | 55 | 56 | 57 | 58 | 59 | 60 | 61 | 62 | 63 | 64 | 65 | 66 | 67 | 68 | 69 | 70 | 71 | 72 | 73 | 74 | 75 | 76 | 77 | 78 | 79 | 80 | 81 | 82 | 83 | 84 | 85 | 86 | 87 | 88 | 89 | 90 | 91 | 92 | 93 | 94 | 95 | 96 | 97 | 98 | 99 | 100 | 101 | 102 | 103 | 104 | 105 | 106 | 107 | 108 | 109 | 110 | 111 | 112 | 113 | 114 | 115 | 116 | 117 | 118 | 119 | 120 | 121 | 122 | 123 | 124 | 125 | 126 | 127 | 128 | 129 | 130 | 131 | 132 | 133 | 134 | 135 | 136 | 137 | 138 | 139 | 140 | 141 | 142 | 143 | 144 | 145 | 146 | 147 | 148 | 149 | 150 | 151 | 152 | 153 | 154 | 155 | 156 | 157 | 158 | 159 | 160 | 161 | 162 | 163 | 164 | 165 | 166 | 167 | 168 | 169 | 170 | 171 | 172 | 173 | 174 | 175 | 176 | 177 | 178 | 179 | 180 | 181 | 182 | 183 | 184 | 185 | 186 | 187 | 188 | 189 | 190 | 191 | 192 | 193 | 194 | 195 | 196 | 197 | 198 | 199 | 200 | 201 | 202 | 203 | 204 | 205 | 206 | 207 | 208 | 209 | 210 | 211 | 212 | 213 | 214 | 215 | 216 | 217 | 218 | 219 | 220 | 221 | 222 | 223 | 224 | 225 | 226 | 227 | 228 | 229 | 230 | 231 | 232 | 233 | 234 | 235 | 236 | 237 | 238 | 239 | 240 | 241 | 242 | 243 | 244 | 245 | 246 | 247 | 248 | 249 | 250 | 251 | 252 | 253 | 254 | 255 | 256 | 257 | 258 | 259 | 260 | 261 | 262 | 263 | 264 | 265 | 266 | 267 | 268 | 269 | 270 | 271 | 272 | 273 | 274 | 275 | 276 | 277 | 278 | 279 | 280 | 281 | 282 | 283 | 284 | 285 | 286 | 287 | 288 | 289 | 290 | 291 | 292 | 293 | 294 | 295 | 296 | 297 | 298 | 299 | 300 | 301 | 302 | 303 | 304 | 305 | 306 | 307 | 308 | 309 | 310 | 311 | 312 | 313 | 314 | 315 | 316 | 317 | 318 | 319 | 320 | 321 | 322 | 323 | 324 | 325 | 326 | 327 | 328 | 329 | 330 | 331 | 332 | 333 | 334 | 335 | 336 | 337 | 338 | 339 | 340 | 341 | 342 | 343 | 344 | 345 | 346 | 347 | 348 | 349 | 350 | 351 | 352 | 353 | 354 | 355 | 356 | 357 | 358 | 359 | 360 | 361 | 362 | 363 | 364 | 365 | 366 | 367 | 368 | 369 | 370 | 371 | 372 | 373 | 374 | 375 | 376 | 377 | 378 | 379 | 380 | 381 | 382 | 383 | 384 | 385 | 386 | 387 | 388 | 389 | 390 | 391 | 392 | 393 | 394 | 395 | 396 | 397 | 398 | 399 | 400 | 401 | 402 | 403 | 404 | 405 | 406 | 407 | 408 | 409 | 410 | 411 | 412 | 413 | 414 | 415 | 416 | 417 | 418 | 419 | 420 | 421 | 422 | 423 | 424 | 425 | 426 | 427 | 428 | 429 | 430 | 431 | 432 | 433 | 434 | 435 | 436 | 437 | 438 | 439 | 440 | 441 | 442 | 443 | 444 | 445 | 446 | 447 | 448 | 449 | 450 | 451 | 452 | 453 | 454 | 455 | 456 | 457 | 458 | 459 | 460 | 461 | 462 | 463 | 464 | 465 | 466 | 467 | 468 | 469 | 470 | 471 | 472 | 473 | 474 | 475 | 476 | 477 | 478 | 479 | 480 | 481 | 482 | 483 | 484 | 485 | 486 | 487 | 488 | 489 | 490 | 491 | 492 | 493 | 494 | 495 | 496 | 497 | 498 | 499 | 500 | 501 | 502 | 503 | 504 | 505 | 506 | 507 | 508 | 509 | 510 | 511 | 512 | 513 | 514 | 515 | 516 | 517 | 518 | 519 | 520 | 521 | 522 | 523 | 524 | 525 | 526 | 527 | 528 | 529 | 530 | 531 | 532 | 533 | 534 | 535 | 536 | 537 | 538 | 539 | 540 | 541 | 542 | 543 | 544 | 545 | 546 | 547 | 548 | 549 | 550 | 551 | 552 | 553 | 554 | 555 | 556 | 557 | 558 | 559 | 560 | 561 | 562 | 563 | 564 | 565 | 566 | 567 | 568 | 569 | 570 | 571 | 572 | 573 | 574 | 575 | 576 | 577 | 578 | 579 | 580 | 581 | 582 | 583 | 584 | 585 | 586 | 587 | 588 | 589 | 590 | 591 | 592 | 593 | 594 | 595 | 596 | 597 | 598 | 599 | 600 | 601 | 602 | 603 | 604 | 605 | 606 | 607 | 608 | 609 | 610 | 611 | 612 | 613 | 614 | 615 | 616 | 617 | 618 | 619 | 620 | 621 | 622 | 623 | 624 | 625 | 626 | 627 | 628 | 629 | 630 | 631 | 632 | 633 | 634 | 635 | 636 | 637 | 638 | 639 | 640 | 641 | 642 | 643 | 644 | 645 | 646 | 647 | 648 | 649 | 650 | 651 | 652 | 653 | 654 | 655 | 656 | 657 | 658 | 659 | 660 | 661 | 662 | 663 | 664 | 665 | 666 | 667 | 668 | 669 | 670 | 671 | 672 | 673 | 674 | 675 | 676 | 677 | 678 | 679 | 680 | 681 | 682 | 683 | 684 | 685 | 686 | 687 | 688 | 689 | 690 | 691 | 692 | 693 | 694 | 695 | 696 | 697 | 698 | 699 | 700 | 701 | 702 | 703 | 704 | 705 | 706 | 707 | 708 | 709 | 710 | 711 | 712 | 713 | 714 | 715 | 716 | 717 | 718 | 719 | 720 | 721 | 722 | 723 | 724 | 725 | 726 | 727 | 728 | 729 | 730 | 731 | 732 | 733 | 734 | 735 | 736 | 737 | 738 | 739 | 740 | 741 | 742 | 743 | 744 | 745 | 746 | 747 | 748 | 749 | 750 | 751 | 752 | 753 | 754 | 755 | 756 | 757 | 758 | 759 | 760 | 761 | 762 | 763 | 764 | 765 | 766 | 767 | 768 | 769 | 770 | 771 | 772 | 773 | 774 | 775 | 776 | 777 | 778 | 779 | 780 | 781 | 782 | 783 | 784 | 785 | 786 | 787 | 788 | 789 | 790 | 791 | 792 | 793 | 794 | 795 | 796 | 797 | 798 | 799 | 800 | 801 | 802 | 803 | 804 | 805 | 806 | 807 | 808 | 809 | 810 | 811 | 812 | 813 | 814 | 815 | 816 | 817 | 818 | 819 | 820 | 821 | 822 | 823 | 824 | 825 | 826 | 827 | 828 | 829 | 830 | 831 | 832 | 833 | 834 | 835 | 836 | 837 | 838 | 839 | 840 | 841 | 842 | 843 | 844 | 845 | 846 | 847 | 848 | 849 | 850 | 851 | 852 | 853 | 854 | 855 | 856 | 857 | 858 | 859 | 860 | 861 | 862 | 863 | 864 | 865 | 866 | 867 | 868 | 869 | 870 | 871 | 872 | 873 | 874 | 875 | 876 | 877 | 878 | 879 | 880 | 881 | 882 | 883 | 884 | 885 | 886 | 887 | 888 | 889 | 890 | 891 | 892 | 893 | 894 | 895 | 896 | 897 | 898 | 899 | 900 | 901 | 902 | 903 | 904 | 905 | 906 | 907 | 908 | 909 | 910 | 911 | 912 | 913 | 914 | 915 | 916 | 917 | 918 | 919 | 920 | 921 | 922 | 923 | 924 | 925 | 926 | 927 | 928 | 929 | 930 | 931 | 932 | 933 | 934 | 935 | 936 | 937 | 938 | 939 | 940 | 941 | 942 | 943 | 944 | 945 | 946 | 947 | 948 | 949 | 950 | 951 | 952 | 953 | 954 | 955 | 956 | 957 | 958 | 959 | 960 | 961 | 962 | 963 | 964 | 965 | 966 | 967 | 968 | 969 | 970 | 971 | 972 | 973 | 974 | 975 | 976 | 977 | 978 | 979 | 980 | 981 | 982 | 983 | 984 | 985 | 986 | 987 | 988 | 989 | 990 | 991 | 992 | 993 | 994 | 995 | 996 | 997 | 998 | 999 | 1000 |

Итого: Условные обозначения: Н - деревья не подлежат рубке; Р - деревья подлежат рубке; \* - показател, не соответствующее таксационному описанию

Причины ослабления, повреждения: 823 - Воздействие тяжести снега, поломкине сильные изгиб или слом стволом деревьев в прошлые годы

Категория защитных лесов: 142 - Прогнвоэрозийные леса

Назначенные мероприятия (вид): Без назначения

Исполнитель работ по проведению лесопатологического обследования:

Фамилия, имя и отчество (при наличии) \_\_\_\_\_

Дата составления документа \_\_\_\_\_

Подпись \_\_\_\_\_

Трошки Роман Николаевич \_\_\_\_\_

15.07.2021



**ВЕДОМОСТЬ ПЕРЕЧЕТА ДЕРЕВЬЕВ**  
(для сплошного, ленточного и перечега на круговых площадках постоянного радиуса)

Порода: Сосна                      средневзвешенная категория состояния 1,44

| Ступени<br>толщины,<br>см          | Количество деревьев по категориям состояния, шт |   |     |   |   |   |   |   |    |    |           |    |    |           |    |    |               | Всего                               |      |
|------------------------------------|---|---|-----|---|---|---|---|---|----|----|-----------|----|----|-----------|----|----|---------------|-------------------------------------|------|
|                                    | 1   |   | 2   |   | 3 |   | 4 |   | 5  |    | 5 (а.б.в) |    |    | 5 (г.д.е) |    |    | шт./<br>куб.м | в том числе<br>подлежит<br>рубке, % |      |
|                                    | Н   | З | Н   | З | Н | З | Н | З | Н  | З  | Н         | З  | О  | Н         | З  | О  |               |                                     |      |
| 1                                  | 2   | 3 | 4   | 5 | 6 | 7 | 8 | 9 | 10 | 11 | 12        | 13 | 14 | 15        | 16 | 17 | 18            | 19                                  |      |
| 8                                  |   |   |     |   |   |   |   |   |    |    |           |    |    |           |    |    |               |                                     |      |
| 12                                 |   |   | 1   |   |   |   |   |   |    |    |           |    |    |           |    |    |               | 1/0,06                              |      |
| 16                                 |   |   |     |   |   |   |   |   |    |    |           |    |    |           |    |    |               |                                     | 0    |
| 20                                 | 2   |   | 1   |   |   |   |   |   |    |    |           |    |    | 1         |    |    |               | 4/0,88                              | 25,0 |
| 24                                 | 6   |   | 1   |   |   |   |   |   |    |    |           |    |    | 2         |    |    |               | 9/3,34                              | 22,2 |
| 28                                 | 8   |   | 1   |   |   |   |   |   |    |    |           |    |    | 1         |    |    |               | 10/5,65                             | 10,0 |
| 32                                 | 10  |   |     |   |   |   |   |   |    |    |           |    |    |           |    |    |               | 10/7,96                             | 0,0  |
| 36                                 | 6   |   |     |   |   |   |   |   |    |    |           |    |    |           |    |    |               | 6/6,36                              | 0,0  |
| 40                                 | 2   |   |     |   |   |   |   |   |    |    |           |    |    | 1         |    |    |               | 3/3,99                              | 33,3 |
| 44                                 |   |   |     |   |   |   |   |   |    |    |           |    |    |           |    |    |               |                                     |      |
| 48                                 |   |   |     |   |   |   |   |   |    |    |           |    |    |           |    |    |               |                                     |      |
| 52                                 |   |   |     |   |   |   |   |   |    |    |           |    |    |           |    |    |               |                                     |      |
| 56                                 |   |   |     |   |   |   |   |   |    |    |           |    |    |           |    |    |               |                                     |      |
| 60                                 |   |   |     |   |   |   |   |   |    |    |           |    |    |           |    |    |               |                                     |      |
| Итого, шт                          | 34  |   | 4   |   |   |   |   |   |    |    |           |    |    | 5         |    |    |               | 43                                  | 11,6 |
| Итого,<br>куб.м                    | 24,2  |   | 1,2 |   |   |   |   |   |    |    |           |    |    | 2,8       |    |    |               | 28,20                               | 9,9  |
| Итого, %<br>от запаса<br>по породе | 85,8  |   | 4,3 |   |   |   |   |   |    |    |           |    |    | 9,9       |    |    |               | 100,0                               | 9,9  |

Причины назначения в рубку деревьев категорий состояния:

- 1 \_\_\_\_\_
- 2 \_\_\_\_\_
- 3 \_\_\_\_\_
- 4 \_\_\_\_\_

Порода: Лиственница средневзвешенная категория состояния 1.59

| Ступени<br>толщины,<br>см | Количество деревьев по категориям состояния, шт |   |      |   |      |   |   |   |    |    |           |    |    |           |    | Всего |               |                                     |
|---------------------------|---|---|------|---|------|---|---|---|----|----|-----------|----|----|-----------|----|-------|---------------|-------------------------------------|
|                           | 1   |   | 2    |   | 3    |   | 4 |   | 5  |    | 5 (а,б,в) |    |    | 5 (г,д,е) |    |       | шт./<br>куб.м | в том числе<br>подлежит<br>рубке, % |
|                           | Н   | З | Н    | З | Н    | З | Н | З | Н  | З  | Н         | З  | О  | Н         | З  | О     |               |                                     |
| 1                         | 2   | 3 | 4    | 5 | 6    | 7 | 8 | 9 | 10 | 11 | 12        | 13 | 14 | 15        | 16 | 17    | 18            | 19                                  |
| 8                         |   |   | 3    |   |      |   |   |   |    |    |           |    |    | 1         |    |       | 4/0,32        | 25                                  |
| 12                        | 1   |   |      |   |      |   |   |   |    |    |           |    |    | 4         |    |       | 5/4           | 80                                  |
| 16                        | 6   |   |      |   |      |   |   |   |    |    |           |    |    | 1         |    |       | 7/1,12        | 14,3                                |
| 20                        | 11  |   | 4    |   | 1    |   |   |   |    |    |           |    |    |           |    |       | 16/4,48       | 0,0                                 |
| 24                        | 3   |   |      |   | 1    |   |   |   |    |    |           |    |    |           |    |       | 4/1,68        | 0,0                                 |
| 28                        | 2   |   |      |   |      |   |   |   |    |    |           |    |    |           |    |       | 2/1,22        | 0,0                                 |
| 32                        |   |   | 1    |   |      |   |   |   |    |    |           |    |    |           |    |       | 1/0,83        | 0,0                                 |
| 36                        |   |   |      |   |      |   |   |   |    |    |           |    |    |           |    |       |               |                                     |
| 40                        |   |   |      |   |      |   |   |   |    |    |           |    |    |           |    |       |               |                                     |
| 44                        |   |   |      |   |      |   |   |   |    |    |           |    |    |           |    |       |               |                                     |
| 48                        |   |   |      |   |      |   |   |   |    |    |           |    |    |           |    |       |               |                                     |
| 52                        |   |   |      |   |      |   |   |   |    |    |           |    |    |           |    |       |               |                                     |
| 56                        |   |   |      |   |      |   |   |   |    |    |           |    |    |           |    |       |               |                                     |
| 60                        |   |   |      |   |      |   |   |   |    |    |           |    |    |           |    |       |               |                                     |
| Итого, шт                 | 23  |   | 8    |   | 2    |   |   |   |    |    |           |    |    | 6         |    |       | 39            | 15,4                                |
| Итого,<br>куб.м           | 6,6   |   | 2,20 |   | 0,70 |   |   |   |    |    |           |    |    | 0,60      |    |       | 10,10         | 5,9                                 |
| Итого, %<br>от запаса     | 65,4  |   | 21,8 |   | 6,9  |   |   |   |    |    |           |    |    | 5,9       |    |       | 100,0         | 5,9                                 |

Причины назначения в рубку деревьев категорий состояния:

1

\_\_\_\_\_

2

\_\_\_\_\_

3

\_\_\_\_\_

4

\_\_\_\_\_



По насаждению:

7СЗЛ

средневзвешенная категория состояния

1.48

| Ступени<br>толщины,<br>см          | Количество деревьев по категориям состояния, шт |   |     |   |      |   |   |   |    |    |           |    |    |           |    |    | Всего         |                                     |
|------------------------------------|---|---|-----|---|------|---|---|---|----|----|-----------|----|----|-----------|----|----|---------------|-------------------------------------|
|                                    | 1   |   | 2   |   | 3    |   | 4 |   | 5  |    | 5 (а,б,в) |    |    | 5 (г,д,е) |    |    | шт./<br>куб.м | в том числе<br>подлежит<br>рубке, % |
|                                    | Н   | З | Н   | З | Н    | З | Н | З | Н  | З  | Н         | З  | О  | Н         | З  | О  |               |                                     |
| 1                                  | 2   | 3 | 4   | 5 | 6    | 7 | 8 | 9 | 10 | 11 | 12        | 13 | 14 | 15        | 16 | 17 | 18            | 19                                  |
| 8                                  |   |   | 3   |   |      |   |   |   |    |    |           |    |    | 1         |    |    | 4/0,32        | 25                                  |
| 12                                 | 1   |   | 1   |   |      |   |   |   |    |    |           |    |    | 4         |    |    | 6/0,46        | 66,7                                |
| 16                                 | 6   |   |     |   |      |   |   |   |    |    |           |    |    | 1         |    |    | 7/1,12        | 14,3                                |
| 20                                 | 13  |   | 5   |   | 1    |   |   |   |    |    |           |    |    | 1         |    |    | 20/5,36       | 5                                   |
| 24                                 | 9   |   | 1   |   | 1    |   |   |   |    |    |           |    |    | 2         |    |    | 13/5,02       | 15,4                                |
| 28                                 | 10  |   | 1   |   |      |   |   |   |    |    |           |    |    | 1         |    |    | 11/6,87       | 9,1                                 |
| 32                                 | 10  |   | 1   |   |      |   |   |   |    |    |           |    |    |           |    |    | 11/8,79       | 0                                   |
| 36                                 | 6   |   |     |   |      |   |   |   |    |    |           |    |    |           |    |    | 6/6,36        | 0,0                                 |
| 40                                 | 2   |   |     |   |      |   |   |   |    |    |           |    |    | 1         |    |    | 3/3,99        | 33,3                                |
| 44                                 |   |   |     |   |      |   |   |   |    |    |           |    |    |           |    |    |               |                                     |
| 48                                 |   |   |     |   |      |   |   |   |    |    |           |    |    |           |    |    |               |                                     |
| 52                                 |   |   |     |   |      |   |   |   |    |    |           |    |    |           |    |    |               |                                     |
| 56                                 |   |   |     |   |      |   |   |   |    |    |           |    |    |           |    |    |               |                                     |
| 60                                 |   |   |     |   |      |   |   |   |    |    |           |    |    |           |    |    |               |                                     |
| Итого, шт                          | 57  |   | 12  |   | 2    |   |   |   |    |    |           |    |    | 11        |    |    | 82            | 13,4                                |
| Итого,<br>куб.м                    | 30,8  |   | 3,4 |   | 0,70 |   |   |   |    |    |           |    |    | 3,4       |    |    | 38,30         | 8,9                                 |
| Итого, %<br>от запаса<br>по породе | 80,4  |   | 8,9 |   | 1,8  |   |   |   |    |    |           |    |    | 8,9       |    |    | 100,0         | 8,9                                 |

Условные обозначения: Н - не заселено (не поражено, не повреждено). З - заселено стволовыми вредителями (поражено болезнями, повреждено огнем), О - отработано вредителями.

### Абрис участка

Базарно-Карабулакского лесничества, Алексеевского участкового лесничества,  
квартал 24, выдел 59, площадь 4,3 га

Масштаб 1: 5 000

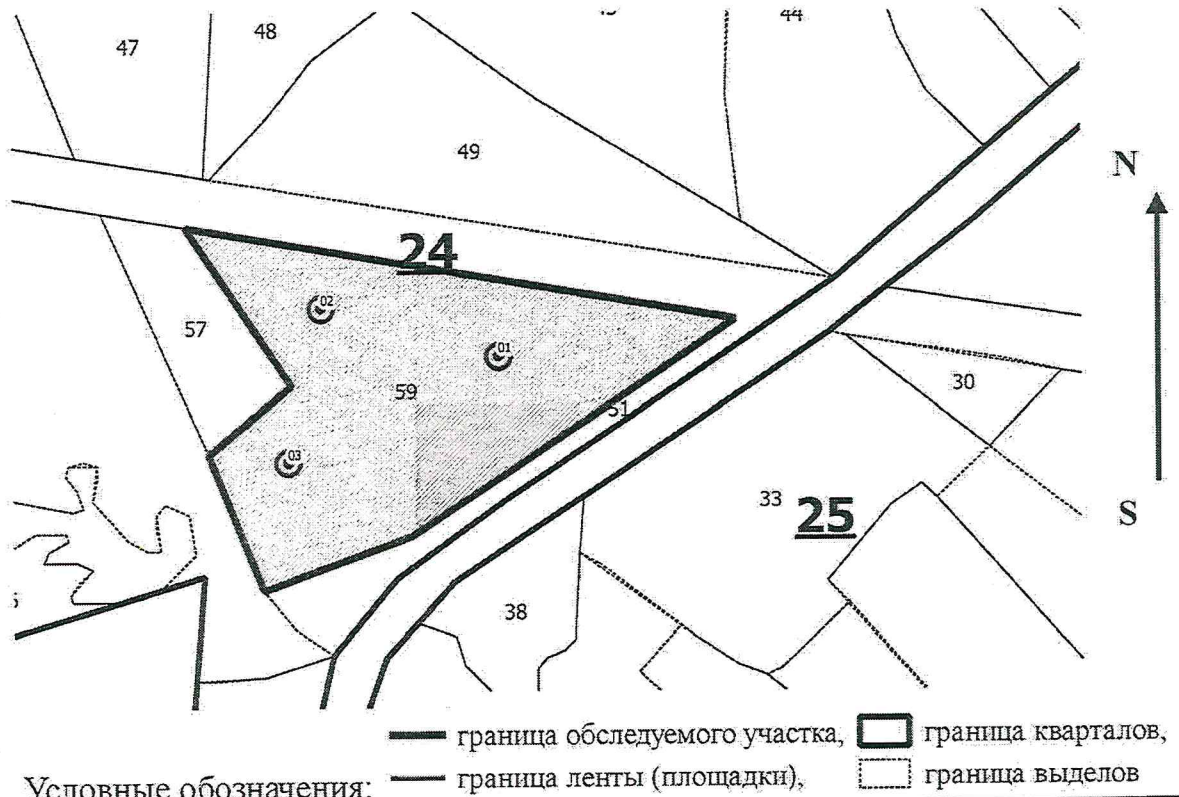

Условные обозначения:

| № квартала | № выдела | № лесопатологического выдела | Размер ленты (круговые площадки) перечета |          |           |           |             | Координаты начала, конца и поворотных точек лент перечета / центров круговых площадок перечета |                       |
|------------|----------|------------------------------|---|----------|-----------|-----------|-------------|--|-----------------------|
|            |          |                              | № ленты (площадки)                        | длина, м | ширина, м | радиус, м | площадь, га |  |                       |
| 24         | 59       | -                            | 01  | -        | -         | 11,3      | 0,04        | 52.24823 <sup>0</sup>  | 46.34837 <sup>0</sup> |
|            |          |                              | 02  | -        | -         | 11,3      | 0,04        | 52.24851 <sup>0</sup>  | 46.34663 <sup>0</sup> |
|            |          |                              | 03  | -        | -         | 11,3      | 0,04        | 52.24760 <sup>0</sup>  | 46.34631 <sup>0</sup> |

**Пространственное размещение лесопатологических выделов**  
(включается в Акт при выделении лесопатологических выделов, для указания  
пространственного расположения поврежденных и погибших насаждений)

| Номера точек | Координаты |   | Длина, м |
|--------------|------------|---|----------|
|              | -          | - | -        |
|              | -          | - | -        |

Исполнитель работ по проведению лесопатологического обследования:

Фамилия, имя

и отчество (при наличии) Трокин Роман Николаевич

Подпись



Дата составления документа 15.07.2021

# ВЫПИСКА ИЗ ГОСУДАРСТВЕННОГО ЛЕСНОГО РЕЕСТРА

на «29» Июль 2021 г.

Орган государственной власти, осуществляющий ведение государственного лесного реестра на территории Саратовской области: **министерство природных ресурсов и экологии Саратовской области в лице первого заместителя министра-начальника управления лесного хозяйства Попова В.Г.**

Правообладатель земель лесного фонда на территории Саратовской области: **министерство природных ресурсов и экологии Саратовской области** (согласно п. 11 Положения о министерстве природных ресурсов и экологии Саратовской области, утвержденного постановлением Правительства Саратовской области от 08 октября 2013 г. № 537-П «Вопросы министерства природных ресурсов и экологии Саратовской области» и п.п. 2 п.1 ст. 83 Лесного кодекса РФ)

**Заявитель: Государственное автономное учреждение Саратовской области «Саратовская межрайонная лесосеменная станция»**

### Информация по запрашиваемому лесному участку:

Собственность: Российской Федерации

Категория земель: земли лесного фонда

### ХАРАКТЕРИСТИКА ЛЕСНОГО УЧАСТКА

Адрес (местоположение) лесного участка: Базарно-Карабулакский район

Лесничество Базарно-Карабулакское

Участковое лесничество Алексеевское

Общая площадь, га 11,0

Категория лесов Защитные

Категория защитности лесов Ценные леса: противозерозийные леса

Возможный вид Заготовка древесины

использования

Таксационная характеристика лесного участка (по материалам лесоустройства 2020 г.):

| № квартала   | № выдела | Площадь, га | Состав         | Возраст | Высота | Диаметр | Бонитет | Тип леса | ТУМ | Полнота | Запас, м3/га |
|--------------|----------|-------------|----------------|---------|--------|---------|---------|----------|-----|---------|--------------|
| 24           | 41       | 1,7         | Культуры 10С   | 68      | 26     | 24      | 1а      | сзлр     | В1  | 0,7     | 290          |
| 24           | 42       | 1,9         | Культуры 10С+Б | 68      | 24     | 24      | 1       | сзлр     | В1  | 0,7     | 270          |
| 24           | 46       | 2,1         | Культуры 10С   | 68      | 26     | 24      | 1А      | сзлр     | В1  | 0,7     | 290          |
| 24           | 48       | 1,0         | Культуры 10С+Б | 68      | 24     | 24      | 1       | сзлр     | В1  | 0,7     | 270          |
| 24           | 59       | 4,3         | Культуры 7СЗЛ  | 68      | 24     | 32      | 1       | сдтр     | В2  | 0,8     | 300          |
| <b>Итого</b> |          | <b>11,0</b> |                |         |        |         |         |          |     |         |              |

Наименование, местонахождение юридического лица /ФИО физического лица/ - **лесопользователя (арендатора) отсутствует**

(договор аренды лесного участка, постоянное (бессрочное) пользование лесным участком, договор безвозмездного срочного пользования лесным участком, реквизиты договора, срок пользования)

Особые отметки: ОЗУ – участки лесов вокруг нас.пунктов и сад.товарищ (кв.24, выд.59,46,48).

Приложение: к акту лесопатологического обследования (инструментальный способ).

Первый заместитель министра -  
начальник управления лесного  
хозяйства

**Попов В.Г.**

ФИО

29.07.2021

Дата



# Карта-схема расположения и границы лесного участка Саратовская область

(субъект Российской Федерации, муниципальное образование)

Лесничество (лесопарк) **Базарно-Карабулакское**

(название)

Участковое лесничество **Алексеевское**, квартал 24

Собственность - Российской Федерации;

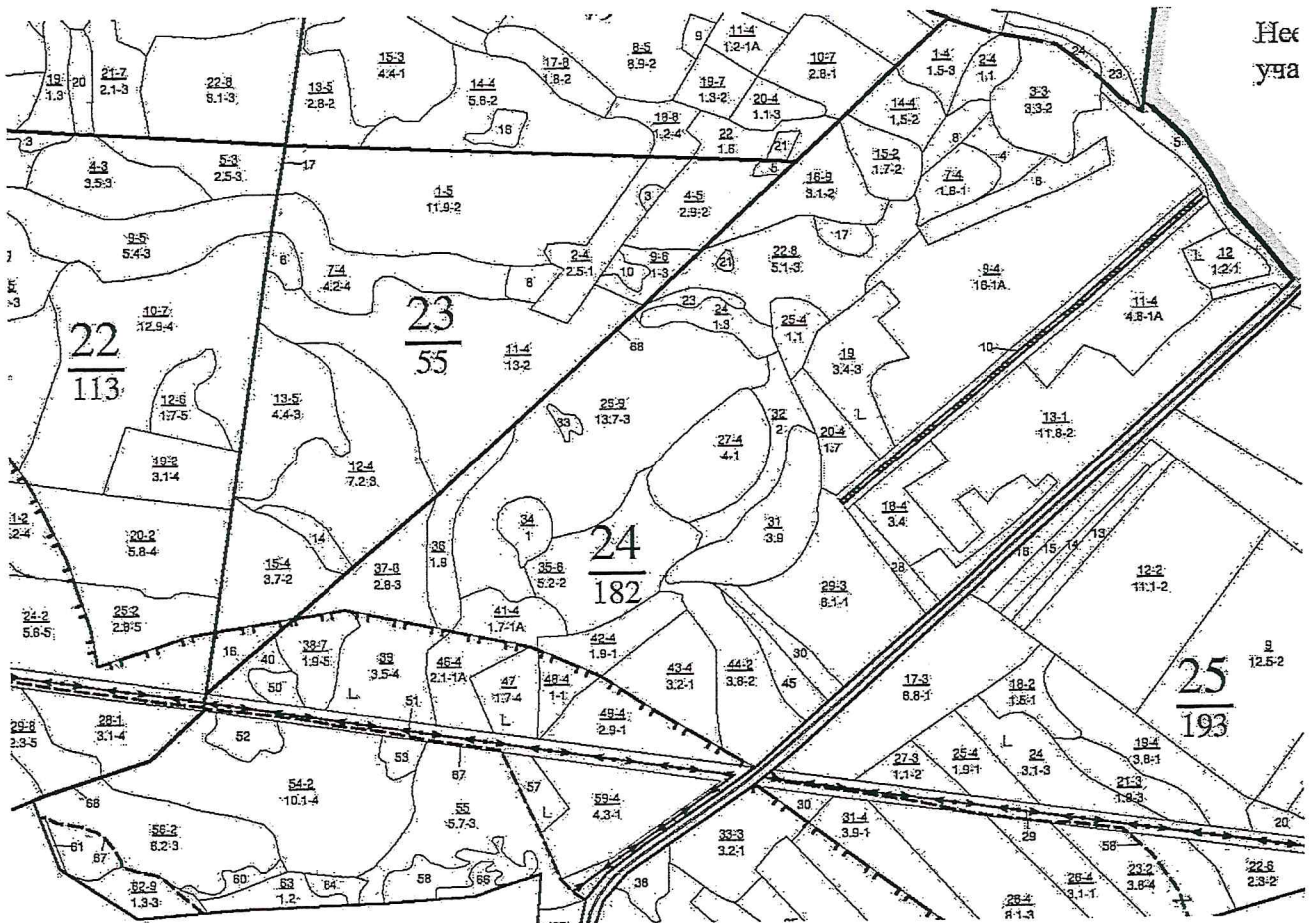

Первый заместитель министра -  
начальник управления лесного  
хозяйства

**Попов В.Г.**

ФИО

29.07.2021

Дата

